Managementplan für das FFH-Gebiet Biesenthaler Becken (Landesnr.: 71, EU-Nr.: DE 3247-301)

Karte 6: Biotoptypen

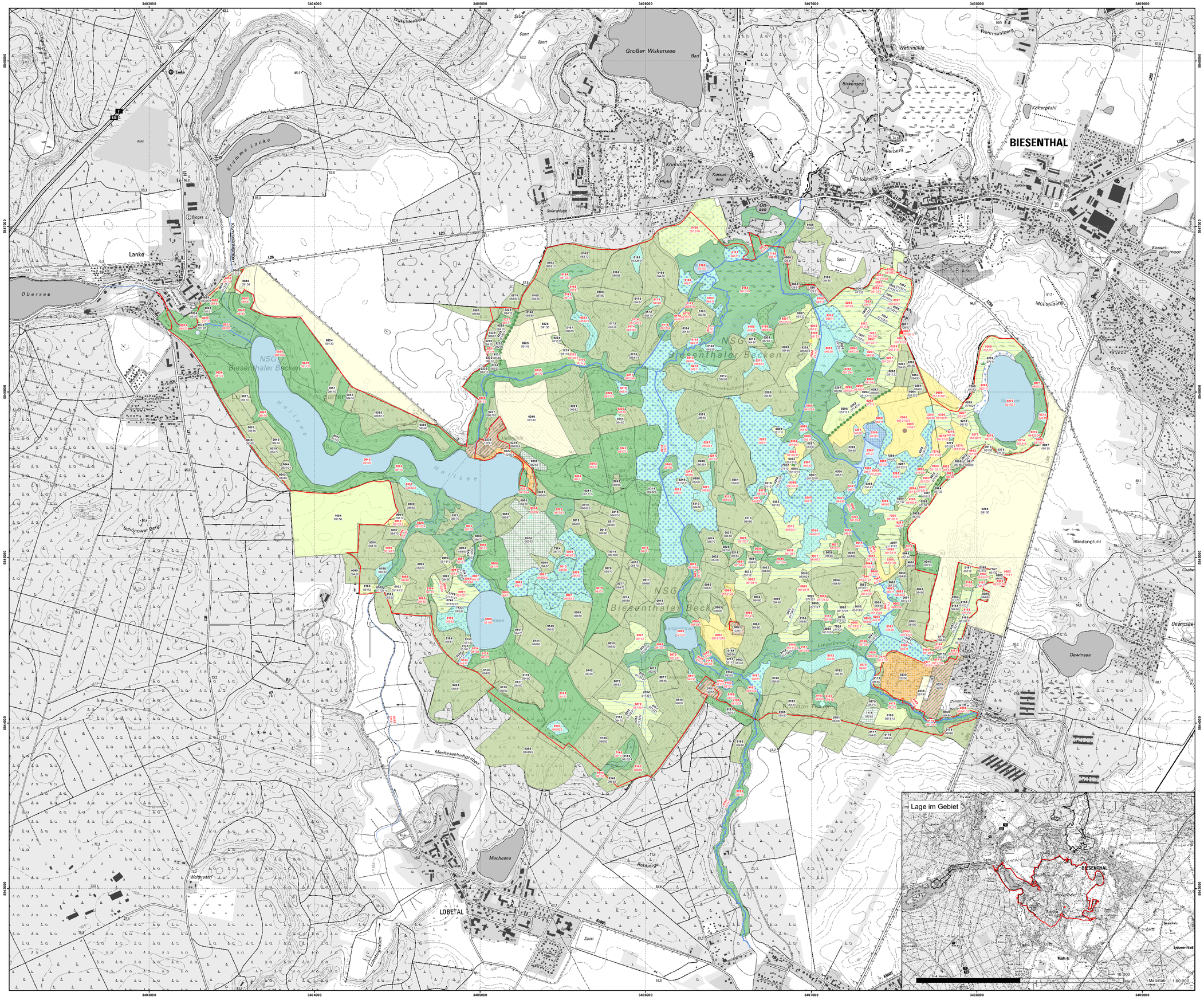

FFH-Gebiet

Biotoptypen

Punkte Linien Flächen

- Quellen; Bäche, Flüsse, Ströme und Altarme
- Kanäle und Gräben
- Bäche, Flüsse und Ströme; naturfern
- Seen, incl. Moorseen; Altarme
- temporäre und ganzjährig wasserführende Kleingewässer
- anthropogene Gewässer und periodisch trockenfallende Abschnitte
- Röhrichtgesellschaften
- ruderale Pionier-, Gras- und Staudenfluren
- saure Arm- und Zwischenmoore (gehölzfrei)
- saure Arm- und Zwischenmoore (> 10% Gehölzdeckung); Feucht- und Moorheide
- Basen- und Kalk-Zwischenmoore (gehölzfrei)
- nährstoffreiche Moore und Sümpfe
- Röhrichte der nährstoffreichen Moore und Sümpfe
- Seggenriede der nährstoffreichen Moore und Sümpfe
- nährstoffreiche Moore und Sümpfe (> 10% Gehölzdeckung)
- Feuchtwiesen und Feuchtweiden
- Großseggenwiesen
- Feuchtwiesen nährstoffarmer Standorte
- Feuchtwiesen nährstoffreicher Standorte
- wechselfeuchtes Auengrünland; Feuchtweiden und Flutrasen; wiedervernässtes Grasland
- Frischwiesen, -weiden und Scherrasen
- Grünlandbrachen und Staudenfluren feuchter Standorte
- Grünlandbrachen und Staudenfluren frischer Standorte
- Grünlandbrachen und Stauden- fluren trockener Standorte
- Intensivgrasland
- Sandtrockenrasen
- Laubgebüsche; Feldgehölze
- Solitärbäume und Baumgruppen
- Alleen und Baumreihen
- Streuobstwiesen
- Solitärbäume und Baumgruppen
- Moor- und Bruchwälder
- Erlen-Eschen-Wälder; Auenwälder
- Rotbuchenwälder
- Eichen-Hainbuchenwälder; Ahorn-Eschenwälder
- Eichenmischwälder
- Rodungen; Schneisen; junge Aufforstungen
- Vorwälder
- naturnahe Laubwälder
- Laubholzforsten
- Laubholzforsten mit Nadelholzanteil
- Nadelholzforsten
- Nadelholzforsten mit Laubholzanteil
- intensiv genutzte Äcker
- Ackerbrachen
- Sport-, Freizeit- und Erholungsanlagen
- Siedlungsbiotope
- Siedlungsbiotope mit hohem Grünflächenanteil
- Sonderformen der Bauflächen mit Verdacht auf Lebensraumfunktion
- geomorphologische, anthropogene und kulturhistorische Sonderbiotope

0063 Flächen-ID (Kurzbezeichnung; letzte 4 Ziffern des PK-Ident)
07162 Biotopcode
0046 Flächen-ID (Kurzbezeichnung; letzte 4 Ziffern des PK-Ident)
04511 Biotopcode, gesetzlich geschütztes Biotop

Datenquellen:
DTK 10/50, LGB © GeoBasis-DE/LGB (2020), dl-de/by-2-0
Geräuschdaten: Datenlizenz Deutschland -Namensnennung-Version 2.0; https://www.govdata.de/dl-de/by-2-0; dl-de-by-2-0;
Landesamt für Umwelt Brandenburg; https://metaver.de/trefferanzeige?docuuid=AB2F53A4-A6BE-413F-84C4-A972D2A2DA0B;
FFH-Gebiete: https://metaver.de/trefferanzeige?docuuid=7DE3A549-769C-4F01-A5E6-83E25D40975E;
Biotoptypen: Landesamt für Umwelt 2021

Managementplan für das FFH-Gebiet
Biesenthaler Becken (Landesnr.: 71, EU-Nr.: DE 3247-301)

LAND BRANDENBURG · EUROPÄISCHE UNION Europäischer Landwirtschaftsfonds für die Entwicklung des Ländlichen Raums · Landesamt für Umwelt · Bringen & Bewahr

Karte 6: Biotoptypen

0 250 500 750 1.000 Meter

Maßstab 1:7.500

Bearbeitung: Arge Szamatolski Schrickel/Alnus
Stand: 12.12.2024
Kartographie: Leutloff/Kreitlow

Auftraggeber:
Landesamt für Umwelt
Seeburger Chaussee 2
14476 Potsdam, OT Groß Glienicke

Auftragnehmer:
Arge Szamatolski Schrickel / Alnus
c/o Dr. Szamatolski Schrickel Planungsgesellschaft mbH
Gustav-Meyer-Allee 25 (Haus 26A), 13355 Berlin