Managementplan für das FFH-Gebiet Lehmannsteich (Landesnr.: 075, EU-Nr.: DE 4247-302) Zusatzkarte Biotoptypen

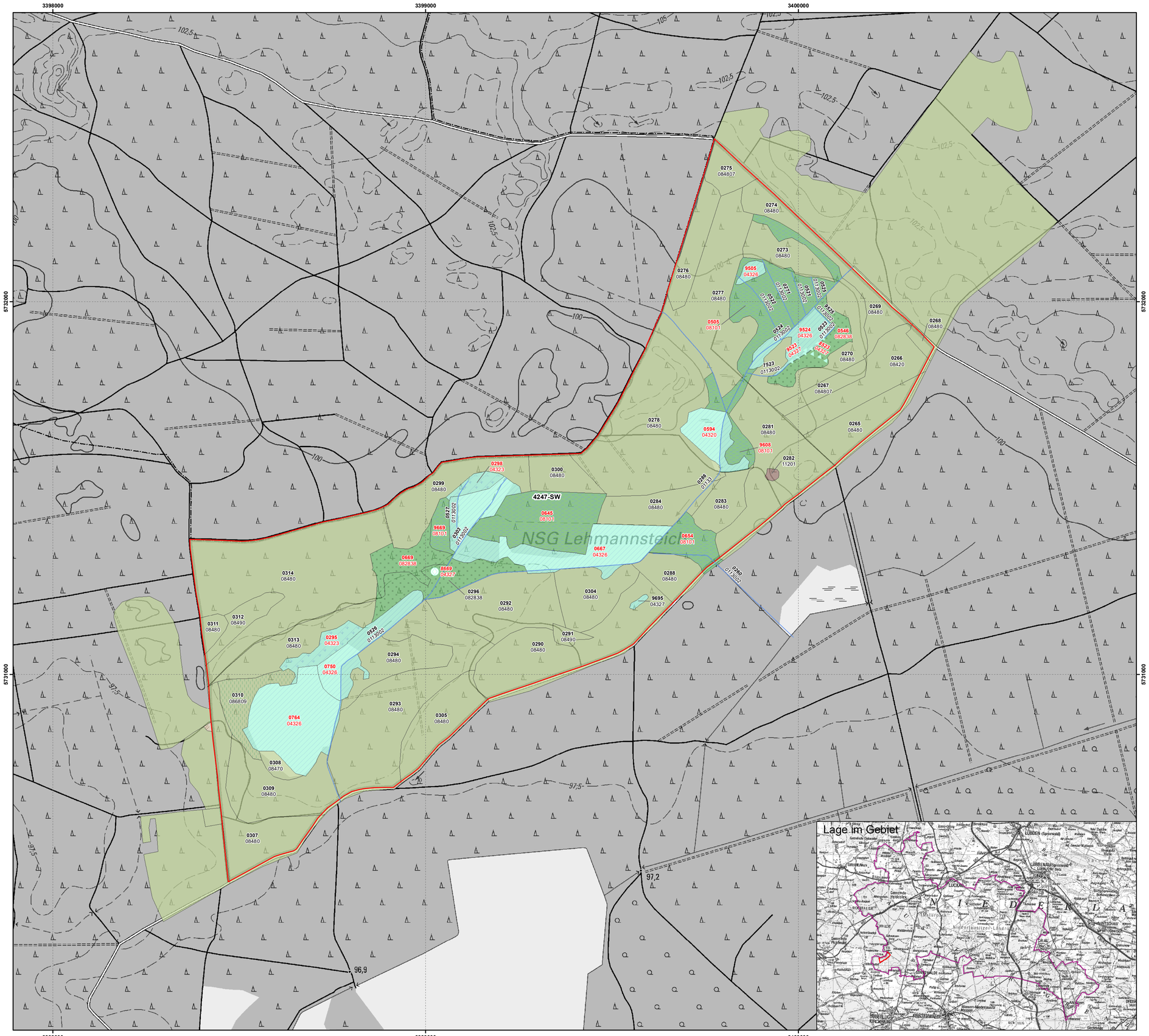

Legende

FFH-Gebiet

Biotoptypen

- ruderale Pionier-, Gras- und Staudenfluren
- saure Arm- und Zwischenmoore (gehölzfrei)
- saure Arm- und Zwischenmoore (> 10% Gehölzdeckung); Feucht- und Moorheide
- Moor- und Bruchwälder
- Vorwälder
- Nadelholzforsten
- Nadelholzforsten mit Laubholzanteil
- geomorphologische, anthropo- gene und kulturhistorische Sonderbiotope
- saure Arm- und Zwischenmoore (gehölzfrei)
- Kanäle und Gräben
- Saure Arm- und Zwischenmoore

0063 Flächen-ID (Kurzbezeichnung; letzte 4 Ziffern des PK -Ident)
07162 Biotopcode

0046 Flächen-ID (Kurzbezeichnung; letzte 4 Ziffern des PK -Ident)
04511 Biotopcode, gesetzlich geschütztes Biotop

Kartierungszeitraum 2015

Blattschnitt TK10

4247-SW Blattschnittnummer TK 10

Datenquellen:
Geobasisdaten: LGB © GeoBasis-DE/LGB (2020), dl-de/by-2-0
Geofachdaten: Datenlizenz Deutschland - Version 2.0;
https://www.govdata.de/dl-de/by-2-0; dl-de-by-2.0; Namensnennung: "Landesamt für Umwelt Brandenburg";
https://metaver.de/trefferanzeige?docuuid=7DE3A549-769C-4F01-A5E6-B3E25D4097SE; FFH-Gebiete;
https://metaver.de/trefferanzeige?docuuid=A061BB02-70AC-4422-BB58-4A49F585D7F2; Biotope und FFH-LRT

Managementplan für das FFH-Gebiet Lehmannsteich
(Landesnr.: 075, EU-Nr.: DE 4247-302)

Zusatzkarte Biotoptypen

0 200 400 600 Meter

Maßstab 1:5.000

Bearbeitung: Arge Szamatolski / Stadt und Land / Alnus / Peschel
Stand: 02.08.2021
Kartographie: Dr. Szamatolski Schrickel Planungsgesellschaft mbH

Auftraggeber:
Landesamt für Umwelt
Seeburger Chaussee 2
14476 Potsdam, OT Groß Glienicke

Auftragnehmer:
Arge Szamtolski / Stadt und Land / Alnus / Peschel
c/o Dr. Szamatolski Schrickel Planungsgesellschaft mbH
Brunnenstr. 181, 10119 Berlin