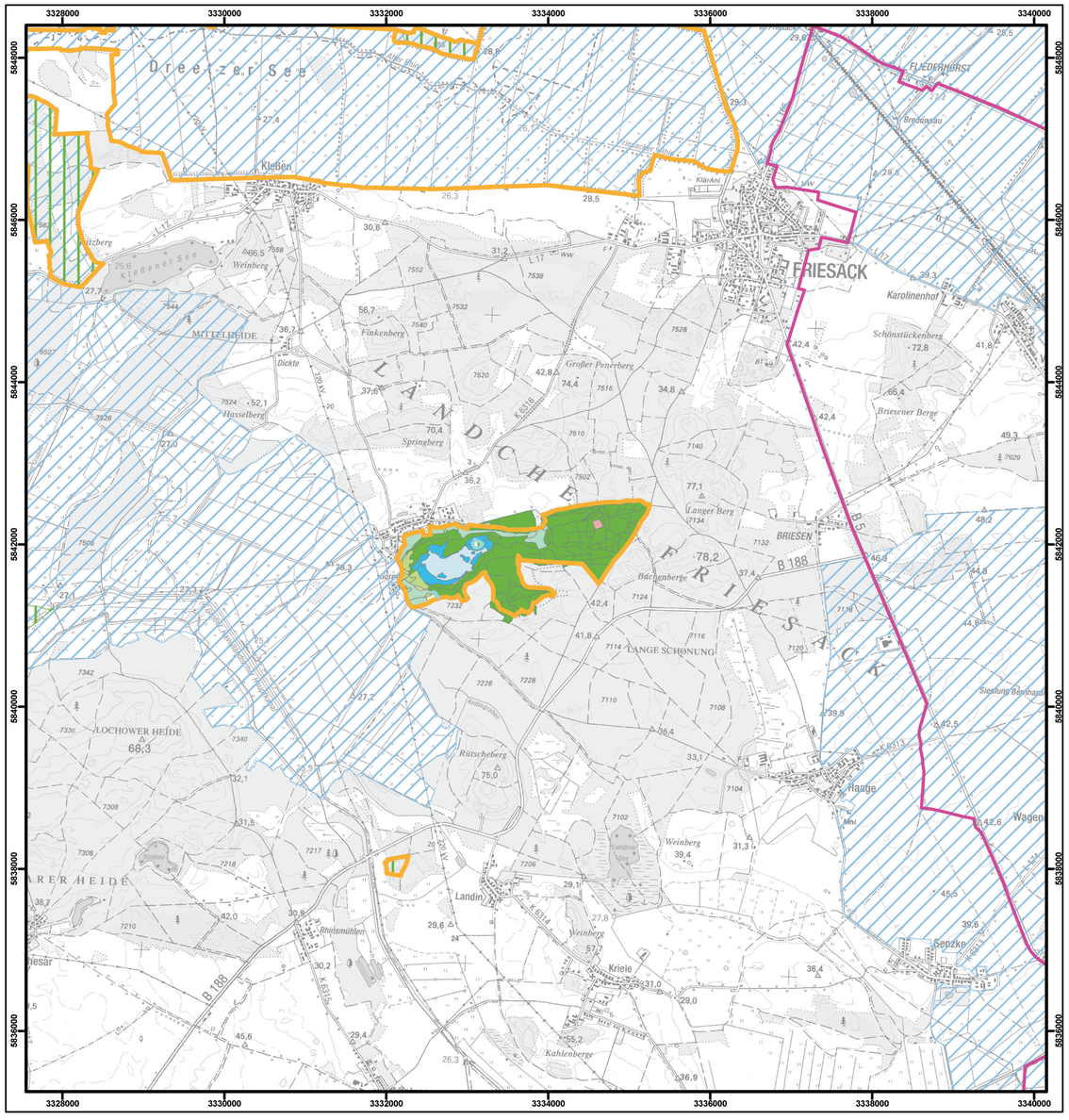

Managementplanung für das FFH-Gebiet Görner See

Karte 1: Übersichtskarte mit Schutzgebietsgrenzen

Legende

Biotoptypenklassen

- Standgewässer
- Äcker
- anthropogene Rohbodenstandor
- Moore und Sümpfe
- Laubgebüsche, Feldgehölze
- Wälder und Forste
- Gras- und Staudenfluren
- Röhricht

- FFH-Gebiete
- Naturschutzgebiete
- SPA-Gebiete
- GSG-Grenze
  NP Westhavelland (WH)
  (LUA, Stand 03/2004)

Lage im Großschutzgebiet

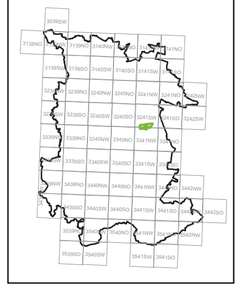

Naturpark Westhavelland

Landesamt für Umwelt, Gesundheit und Verbraucherschutz

Karte 1: Übersichtskarte mit Schutzgebietsgrenzen

Maßstab 1:50.000

0 250 500 1.000 1.500 2.000 2.500 Meter

Stand 10/2012

Kartengrundlage:

Digitale Daten der Landesvermessung und
Geobasisinformation Brandenburg, LGB
Verwendung mit Genehmigung Nr. GB-G I/99
Topographische Karte 1:10.000 Normalausgabe
Koordinatensystem ETRS 89, Bezugsellipsoid GRS 80

Kartengrundlage:

Landesamt für Umwelt, Gesundheit
und Verbraucherschutz (LUGV)
Seeberger Chaussee 2
14476 Potsdam OT Groß Glienicke

Auftragnehmer:

ELLMANN / SCHULZE GbR
Ingenieurbüro für Landschaftsplanung
und Wasserwirtschaft
Hauptstraße 31, 16845 Sieversdorf

Bearbeitung: Dipl. Ing. (FH) Daniel Meisel

Kartographie:

Masuch GEOINFORMATION
Hauptstraße 31, 16845 Sieversdorf
Tel. 033970-13956, www.masuch.de

Gefördert durch den Europäischen Landwirtschaftsfonds für die Entwicklung des ländlichen Raums (ELER) und durch das Land Brandenburg