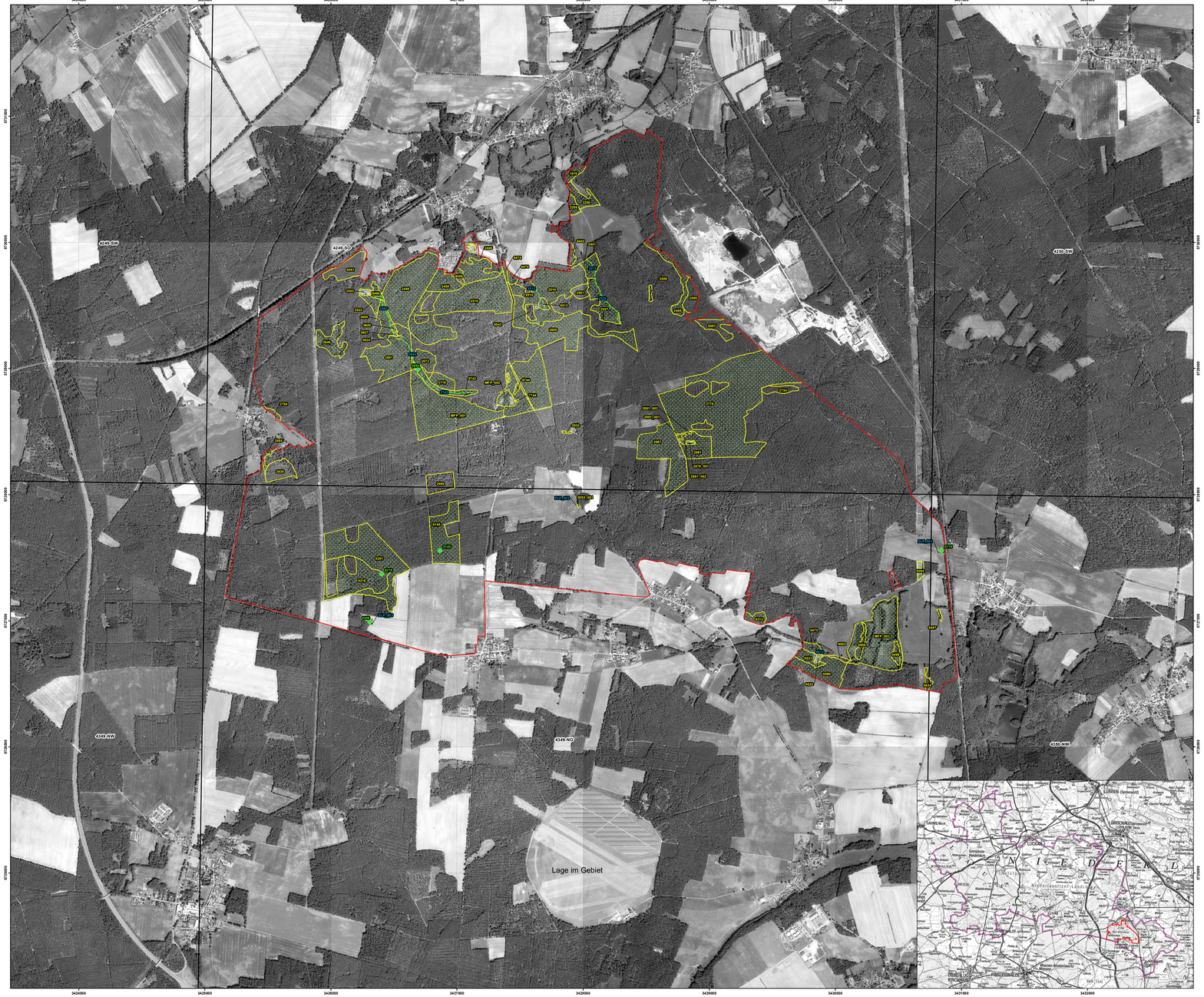

Maßnahmen TK	Nummer der Maßnahmenfläche	LRT	Art	Maßnahme	Dringlichkeit Maßnahmenumsetzung	Erhaltungsmaßnahme gemäß FFH-RL
4249SO	MFP_001	3260	Triturus	F99;W125	mittelfristig	Ja
4249SO	MFP_002	3260	Triturus	S23	mittelfristig	Ja
4249SO	1910	9190	-	J1 F99 F41 F102 F117 F118 F14 F24	kurzfristig	Ja
4249SO	2205	9190	-	J1 F99 F41 F102 F117 F118 F14 F24	kurzfristig	Ja
4249SO	2206	9190	-	J1 F99 F41 F102 F117 F118 F14 F24	kurzfristig	Ja
4249SO	2406	9190	-	F14 F24 F81 J1 F98	kurzfristig mittelfristig	Nein
4249SO	2408	9190	-	J1 F99 F41 F102 F117 F118 F14 F24 F25	kurzfristig	Ja
4249SO	2415	9190, 9410, 91D0*	-	W125 W1 W4	laufend	Ja
4249SO	2441	9190	-	J1 F99 F41 F102 F117 F118 F14 F24	kurzfristig	Ja
4249SO	2458	91D0*	-	W105;F86	mittelfristig	Ja
4249SO	2489	3260, 7140, 91D0*	Triturus	W105;F86	mittelfristig	Ja
4249SO	2501	91D0*	-	F121 F112 F99 F24	kurzfristig	Nein
4249SO	2503	7140	Triturus	W30	mittelfristig	Ja
4249SO	2506	4030	-	O41 O113 O70 O62	kurzfristig	Ja
4249SO	2509	91D0*	-	F121 F112 F99 F24	kurzfristig	Nein
4249SO	2510	3260, 91D0*	-	W105;F86	mittelfristig	Ja
4249SO	2512	3260	-	W105	mittelfristig	Ja
4249SO	2518	3260, 91D0*	-	W105;F86	mittelfristig	Ja
4249SO	2522	3260, 91D0*	Triturus	W105;F86	mittelfristig	Ja
4249SO	2528	7140, 91D0*, 9410	-	W125 W1 W4	laufend	Ja
4249SO	2537	9410 (91C*	-	F121 F14 F112 F99 W4	kurzfristig	Ja
4249SO	2560	91D0*	-	W105	mittelfristig	Ja
4249SO	2600	3260, 7140, 91D0*	Triturus	W105;F86	mittelfristig	Ja
4249SO	2606	3260	-	W105;F86	mittelfristig	Ja
4249SO	2624	7140	Triturus	W125, W30	mittelfristig	Ja
4249SO	2646	9410 (91C*	-	F121 F14 F112 F99 F24 W4	kurzfristig mittelfristig	Ja
4249SO	2664	3260	-	W125	mittelfristig	Ja
4249SO	2672	3260, 7140	Triturus	W105;F86	mittelfristig	Ja
4249SO	2691	3260, 91D0*	Triturus	W105;F86	mittelfristig	Ja
4249SO	2694	-	Triturus	W83	mittelfristig	Ja
4249SO	2713	-	Triturus	W105;F86	mittelfristig	Ja
4249SO	2716	3260, 7140	Triturus	W105;F86	mittelfristig	Ja
4249SO	2734	9190	-	F51 F15 F14 J1 F86	kurzfristig mittelfristig	Nein
4249SO	2742	3260, 9410	-	W105	mittelfristig	Ja
4249SO	2744	-	Triturus	W105;F86	mittelfristig	Ja
4249SO	2770	-	Triturus	W105;F86	mittelfristig	Ja
4249SO	2794	9190	-	F102 F117 J1 F99 F14 F24 F118	kurzfristig	Ja
4249SO	2832	91D0*	-	F41 F118 F102 F117 F99 F24 F112	kurzfristig	Nein
4249SO	2867	-	Triturus	W105;F86	mittelfristig	Ja
4249SO	2870_001	-	Triturus	W30	mittelfristig	Ja
4249SO	2885	9190	-	F41 F118 F117 F102 F99 F24 F51 J1 F99 F14	kurzfristig	Ja
4249SO	2891	-	Triturus	W105;F86	mittelfristig	Ja
4249SO	2891_001	-	Triturus	W30	mittelfristig	Ja
4249SO	2891_002	-	Triturus	W30	mittelfristig	Ja
4249SO	2891_003	-	Triturus	W30	mittelfristig	Ja
4249SO	2938	9190	-	F15 F14 F51 J1 F86	kurzfristig mittelfristig	Nein
4249SO	2969	9190	-	F51 F14 F51 J1 F86	kurzfristig mittelfristig	Nein
4249SO	6744	4030	-	O89 O41 O113 O70 O71	kurzfristig	Ja
4249SO	7744	4030	-	O89 O41 O113 O70 O71	kurzfristig	Ja
4249SO	8403	9190	-	F99 F24 F102 F117 F118 J1 F117 F14	kurzfristig	Ja

Maßnahmen TK	Nummer der Maßnahmenfläche	LRT	Art	Maßnahme	Dringlichkeit Maßnahmenumsetzung	Erhaltungsmaßnahme gemäß FFH-RL
4249SO	8474	9190	-	F102 F118 F117 F99 F24 F14 F102 F117 F117	kurzfristig	Ja
4249SO	8627	7140	Triturus	W30 W105	mittelfristig	Ja
4249SO	8451	9190	-	F15 F14 F81 J1 F86	kurzfristig mittelfristig	Nein
4249SO	8458	91D0*	-	F121 F112 F99 F24 F117	mittelfristig	Ja
4249SO	8474	91D0*	-	F121 F102 F112 F99 F24	mittelfristig	Ja
4249SO	8490	91D0*	-	F121 F112 F24 F99 F99	mittelfristig	Ja
4249SO	8510	91D0*	-	F121 F112 F24 F99 F99	mittelfristig	Ja
4249SO	8512	91D0*	-	F121 F99 F24 F99 F112	kurzfristig	Nein
4249SO	8543	91D0*	-	F121 F99 F24 F25 F112	kurzfristig	Nein
4249SO	8587	9190	-	F24 F14 F25 J1 F86	kurzfristig mittelfristig	Nein
4249SO	9600	91D0*	-	F121 F102 F112 F99	mittelfristig	Ja
4249SO	9742	9410	-	F121 F112 F99 F25 F24	mittelfristig	Ja
4249NO	0001_001	Triturus	-	W30	kurzfristig	Ja
4249NO	0133	3150	-	W105;F86	mittelfristig	Ja
4249NO	0202	2330	-	O89 O41	mittelfristig kurzfristig	Ja
4249NO	0318	3150	-	W105;F86	mittelfristig	Ja
4249NO	0364	3150	-	W105;F86	mittelfristig	Ja
4249NO	0368	3150	-	F18 W30	mittelfristig	Ja
4249NO	0473	9190	-	F121 F112 F99 J1 F24 F25 F41	mittelfristig	Ja
4249NO	0498	3150	Triturus, Bombombomb, Luchsk	W30 W105	mittelfristig	Ja
4249NO	0500	3150	Triturus, Bombombomb, Luchsk	W30 W105	kurzfristig mittelfristig	Ja
4249NO	0531	3150, 3260, 4010, 9190	Triturus, Bombombomb, Luchsk	W105;F86	kurzfristig mittelfristig	Ja
4249NO	0592	4010	-	W30	mittelfristig	Ja
4249NO	0595	3150, 3260, 4010, 9190	Triturus, Bombombomb, Luchsk	W105;F86	mittelfristig	Ja
4249NO	0604	9190	-	F15 F14 F81 J1 F86	kurzfristig mittelfristig	Nein
4249NO	9145	3150	-	W105	mittelfristig	Ja
4249NO	9218	3150	-	W30 W105	mittelfristig	Ja
4349NO	9313	9170	-	F121 F21 F99 F24 F25 F112	kurzfristig	Ja
4349NO	9313	9170	-	W105;F86	mittelfristig	Ja
4349NO	9533	9190	-	F81 F15 F14 J1 F86	kurzfristig mittelfristig	Nein
4349NO	ZLP_002	Triturus	-	W30 O70	mittelfristig	Ja
4349NO	ZLP_003	3150	-	W30 O70	mittelfristig	Ja
4350NW	5170	3150	-	W30 W105	mittelfristig	Ja
4350NW	0457	9190	-	F121 F112 F14 F99 F86	kurzfristig mittelfristig	Nein
4350NW	ZLP_001	3150	-	W30 O70	mittelfristig	Ja
4350NW	MFP_003	-	Triturus, Lutrlutr, Bombombomb	W30 W105	kurzfristig mittelfristig	Ja

*bb: Bagiartbiotop

Managementplan für das FFH-Gebiet Calauer Schweiz (Landesnr.: 098, EU-Nr.: DE 4249-303) Karte 4: Maßnahmen

Legende

- FFH-Gebiet
- Maßnahmenfläche (Polygone)
- Maßnahmenfläche Gewässer (Linie)
- Maßnahmenfläche Forste und Wälder (Linie)
- Maßnahmenfläche sonstige Linienelemente (Linie)
- Maßnahmenfläche Gewässer (Punkt) Fließgewässer
- Erhaltungsmaßnahme gemäß FFH-RL,Potentialfläche Erhaltungsmaßnahme
- Erhaltungs-/Potential-Maßnahmen
- Erhaltungsmaßnahme gemäß FFH-RL,Potentialfläche Erhaltungsmaßnahme

- 2891 Nummer der Maßnahmenfläche: Polygon
- 2891 Nummer der Maßnahmenfläche: Linie
- 2891 Nummer der Maßnahmenfläche: Punkt

Maßnahmen

Maßnahmen in Wäldern und Forsten

F102	Belassen und Mehrung von stehendem und liegendem Totholz
F112	Befahrung hydromorpher Böden nur bei Frost
F117	Weiterführende, dauerwaldartige Nutzung mit einem Nebeneinander verschiedener Waldentwicklungsphasen
F118	Erhaltung und Entwicklung der lebensraumtypischen Baumartenzusammensetzung und der charakteristischen Deckungsanteile
F121	Keine forstliche Bewirtschaftung und sonstige Pflegemaßnahmen
F14	Übernahme vorhandener Naturverjüngung standortheimischer Baumarten Freihalten von Bestandslücken und -löchern für die Naturverjüngung der heimischen Baumarten
F15	Baumarten
F24	Einzelstammweise (Zielstärken-)Nutzung
F31	Entnahme gesellschaftsfremder Baumarten
F41	Belassen bzw. Förderung von besonderen Altbäumen und Überhältern
F85	Erhalt bestehender Waldränder
F86	Langfristige Überführung zu einer standortheimischen Baum- und Strauchzusammensetzung
F91	Mischregulierung zugunsten der Baumarten der natürlichen Waldgesellschaften
F98	Zulassen der natürlichen Sukzession mit ggf. ersteinrichtender Maßnahme
F99	Belassen und Förderung von Biotop- und Altbäumen

Maßnahmen in der Offenlandschaft

O89	Erhaltung und Schaffung offener Sandflächen
O41	Keine Düngung
O113	Entbuschung von Trockenrasen und Heiden
O70	Anlage eines Ackerrandstreifens
O71	Beweidung mit Schafen und/oder Ziegen
O62	Mahd von Heiden

Maßnahmen an Gewässern und Mooren

W1	Verfüllen von Gräben oder Rohrleitungen
W4	Setzen von Sohlschwellengruppen im Torf
W105	Maßnahmen zur Erhöhung des Wasserstandes
W125	Erhöhung der Gewässersohle
W58	Röhrichtmahd
W30	Partielles Entfernen von Gehölzen
W83	Renaturierung von Kleingewässern

Jagdliche Maßnahmen

J1	Reduktion der Schalenwilddichte

Maßnahmen zur Erholungsnutzung sowie zur Sanierung von Landschaftsschäden

S23	Beseitigung von Müll und sonstigen Ablagerungen

Lebensraumtypen und Arten

7140	Übergangs- und Schwingrasenmoore
9190	Alte bodensaure Eichenwälder auf Sandebenen mit *Quercus robur*
91D0	*Moorwälder
91D1	*Birken-Moorwälder
91T0	Mitteleuropäische Flechten-Kiefernwälder
9410	Alpine bodensaure Fichtenwälder (*Vaccinio-Piceetea*)

BOMBBOMB	Rotbauchunke (*Bombina bombina*)
TRITCRIS	Kammmolch (*Triturus cristatus*)
LUTRLUTR	Fischotter (*Lutra lutra*)

* prioritärer Lebensraumtyp

Blattschnitt TK10

4249-SO Blattschnittnummer TK 10

Datenquellen:
Geobasisdaten: LGB © GeoBasis-DE/LGB 2017, LVB 23/17
Geofachdaten: Datenbank Deutschland Naturerwartung - Version 2.5,
Geobasis-Daten Landesvermessung und Geobasisinformation Brandenburg" (LGB),
https://metaver.de/trefferanzeige?docuuid=7DE5A0c6-76bC-4F31-A4E4-B3E20A9B75B, FFH-Gebiete,
https://metaver.de/trefferanzeige?docuuid=A0618B82-73AC-4422-B8B4-AA49F5B82F72, Biotope und FFH-LRT

Managementplan für das FFH-Gebiet Calauer Schweiz
(Landesnr.: 098, EU-Nr.: DE 4249-303)

Karte 4: Maßnahmen

0 190 380 570 760 950 Meter

Maßstab 1:10.000

Bearbeitung: Arge Szamatolski / Stadt und Land / Ahrus / Peschel
Stand: 27.07.2021
Kartographie: Dr. Szamatolski Schricke Planungsgesellschaft mbH

Auftraggeber:	Auftragnehmer:
Landesamt für Umwelt Seeburger Chausee 2 14476 Potsdam, OT Groß Glienicke	Arge Szamtolski / Stadt und Land / Ahus / Peschel c/o Dr. Szamatolski Schricke Planungsgesellschaft mbH Brunnenstr. 181, 10119 Berlin