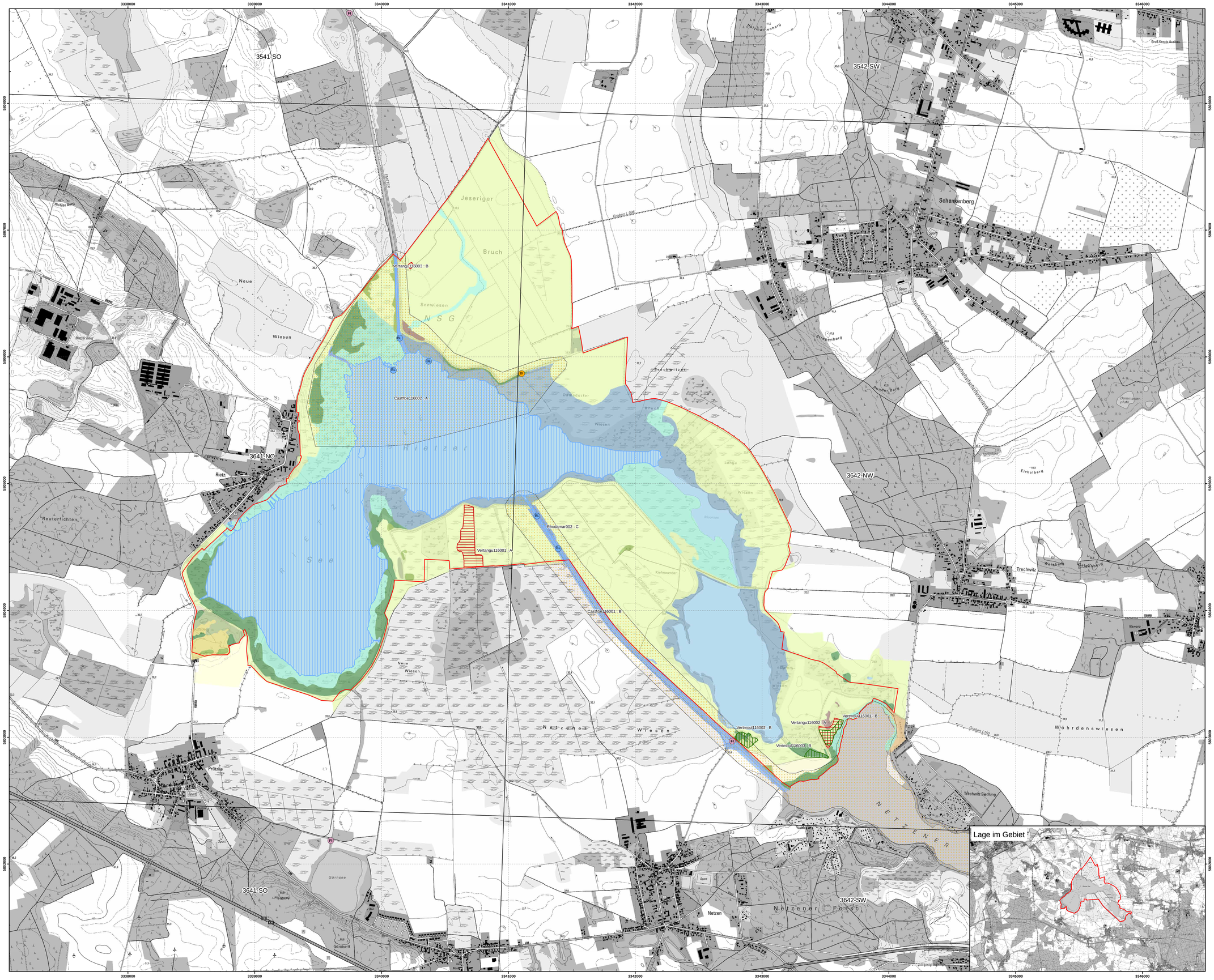

Managementplan für das FFH-Gebiet Rietzer See (Landesnr.: 116, EU-Nr.: DE 3642-302) Karte 3: Habitate und Fundorte der Arten des Anhangs II FFH-Richtlinie

Legende

FFH-Gebiet

Habitatflächen der Arten

- Nachgewiesene Habitatfläche des Bibers
- Nachgewiesene Habitatfläche des Bitterlings
- Nachgewiesene Habitatfläche der Bauchigen Windelschnecke
- Nachgewiesene Habitatfläche der Schmalen Windelschnecke

Artkürzel	Artname (deutsch)	wissenschaftlicher Artname
Bi	Biber	Castor fiber
BL	Bitterling	Rhodeus sericeus amarus
Vermoul	Bauchige Windelschnecke	Vertigo moulinsiana
Vertangu	Schmale Windelschnecke	Vertigo angustior

Bewertung

A: hervorragender Erhaltungsgrad
B: guter Erhaltungsgrad
C: mittlerer bis schlechter Erhaltungsgrad

Nachweise der Arten

- Bi Biber
- BL Bitterling
- FI Fischotter

Beobachtungszeitraum: 03 - 07/2018

Biotopklassen

- Fließgewässer
- Standgewässer (einschließlich Uferbereiche, Röhrichte etc.)
- Röhrichtgesellschaften
- anthropogene Rohbodenstandorte und Ruderalfluren
- Moore und Sümpfe
- Gras- und Staudenfluren
- Trockenrasen
- Laubgebüsche, Feldgehölze, Alleen, Baumreihen und Baumgruppen
- Wälder
- Forsten
- Äcker
- Biotope der Grün- und Freiflächen
- Sonderbiotope

Sonstiges

- Blattschnitt TK10
- 3642-NW Blattschnittnummer TK10

Datenquellen:

Geobasisdaten: © GeoBasis-DE/LGB, 2017, LVB 03/17
Geofachdaten: Datenkenz Deutschland - Namensnennung - Version 2.0; https://www.govdata.de/dl-de/by-2-0; dl-de-by-2-0;
Landesamt für Umwelt Brandenburg; https://metaver.de/trefferanzeige?docuuid=AB2F53A4-A5BE-413F-84C4-A97220A20A0B;
Schutzgebiete (NSG, LSG, GSG); https://metaver.de/trefferanzeige?docuuid=7DE3A549-769C-4F01-A5E6-B3E25D409758;
FFH-Gebiete
Biotoptypenkartierung: Stiftung NaturSchutzFonds Brandenburg, 2017

Managementplan für das FFH-Gebiet
Rietzer See (Landesnr.: 116, EU-Nr.: DE 3642-302)

Karte 3: Habitate und Fundorte der Arten des Anhangs II FFH-Richtlinie

0 200 400 600 800 Meter

Maßstab 1:10.000

Bearbeitung:	Arge Stadt und Land / Szamatolski / Alnus
Stand:	10.12.2019
Kartographie:	Stadt und Land Planungsgesellschaft mbH

Auftraggeber:	Auftragnehmer:
Stiftung NaturSchutzFonds Brandenburg	Arge Stadt und Land / Szamatolski / Alnus
Heinrich-Mann-Allee 18/19	c/o Stadt und Land Planungsgesellschaft
14473 Potsdam	Hauptstraße 36, 39596 Hohenberg-Krusemark