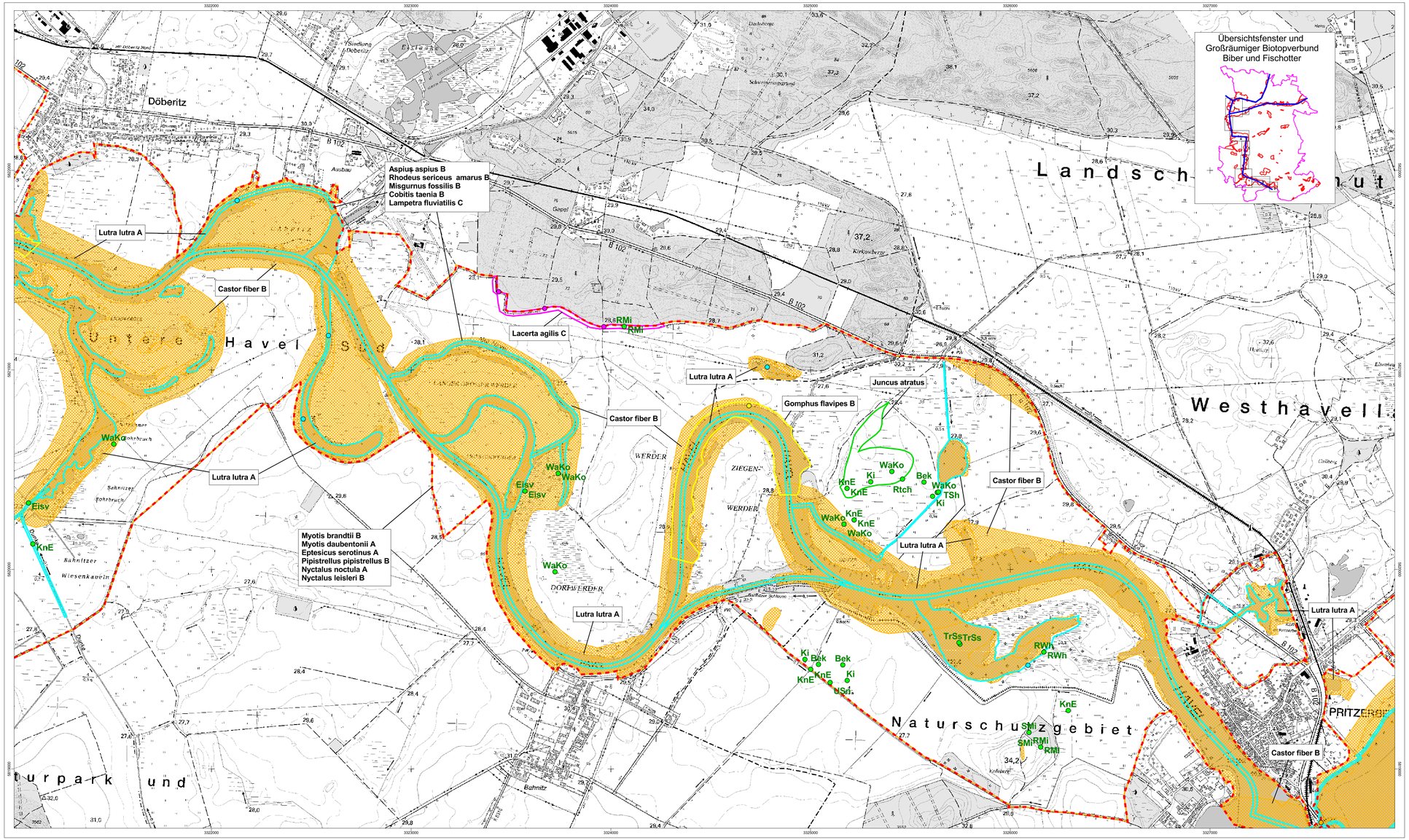

Managementplanung für das FFH-Gebiet Niederung der Unteren Havel/Gülper See und Korrekturfläche

Karte 4: Bestand/Bewertung der Arten nach Anhang II und IV FFH-RL, Anhang I V-RL und weiterer wertgebender Arten

FFH-Gebiet Niederung der Unteren Havel/Gülper See DE 3339-301 und Korrekturfläche_DE 3440-305

Fischotter
- Nachweis Fischotter — Lutra lutra
- Habitatfläche

Biber
- Habitatfläche — Castor fiber

Fledermäuse
- Netzstandort
- Habitatfläche
  - Brandtfledermaus — Myotis brandtii
  - Wasserfledermaus — Myotis daubentonii
  - Breitflügelfledermaus — Eptesicus serotinus
  - Zwergfledermaus — Pipistrellus pipistrellus
  - Großer Abendsegler — Nyctalus noctula
  - Kleiner Abendsegler — Nyctalus leisleri

Kriechtiere
- Fundpunkt
- Habitatfläche
  - Zauneidechse — Lacerta agilis

Fische
- Fundpunkt
- Habitatfläche
  - Rapfen — Aspius aspius
  - Bitterling — Rhodeus sericeus amarus
  - Schlammpeitzger — Misgurnus fossilis
  - Steinbeißer — Cobitis taenia
  - Flussneunauge — Lampetra Fluviatilis

Libelle
- Fundpunkt
- Habitatfläche
  - Grüne Mosaikjungfer — Aeshna viridis
  - Asiatische Keiljungfer — Gomphus flavipes

Pflanzen
- Fundpunkt
- Habitatfläche
  - Schwarzblütige Binse — Juncus atratus

Lutra lutra A	
Art	Erhaltungszustand A, B, C Entwicklungszustand E

Brutvogelkartierung
Quelle: Vogelschutzwarte Buckow
- Fundort

Bek	Bekassine	RWh	Rohrweihe
Eisv	Eisvogel	SMi	Schwarzmilan
Ki	Kiebitz	TrSs	Trauerseeschwalbe
KnE	Knäkente	TSh	Tüpfelsumpfhuhn
RMi	Rotmilan	USn	Uferschnepfe
Rtch	Rotschenkel	WaKo	Wachtelkönig

- Bearbeitungsgebiet

Naturpark Westhavelland

Landesamt für Umwelt, Gesundheit und Verbraucherschutz

Karte 4: Bestand/Bewertung der Arten nach Anhang II und IV FFH-RL, Anhang I V-RL und weiterer wertgebender Arten — Blatt 8

0 200 400 600 800 Meter

Maßstab 1:10 000

Kartengrundlage: Geobasisdaten: LGB, © GeoBasis-DE/LGB, 2011, LVE02/09
Topographische Karte 1:10.000 Normalausgabe
Koordinatensystem ETRS 89, Bezugsellipsoid GRS80

Bearbeitung: Schickhoff/Habendorf
Stand: 12.11.2013
Kartographie: IHU Geologie und Analytik GmbH

Gefördert durch den Europäischen Landwirtschaftsfonds für die Entwicklung des ländlichen Raumes (ELER) und durch das Land Brandenburg

n2543309_MP_WHlbt\GIS\FFH_117\Karte4_ffh_117.apr