Natura 2000-Managementplanung im Naturpark Stechlin-Ruppiner Land - (FFH-Gebiet Nr. 119)

Auftraggeber: Landesamt für Umwelt, Gesundheit und Verbraucherschutz (LUGV)

LAND BRANDENBURG

NATURA 2000

Naturpark Stechlin-Ruppiner Land

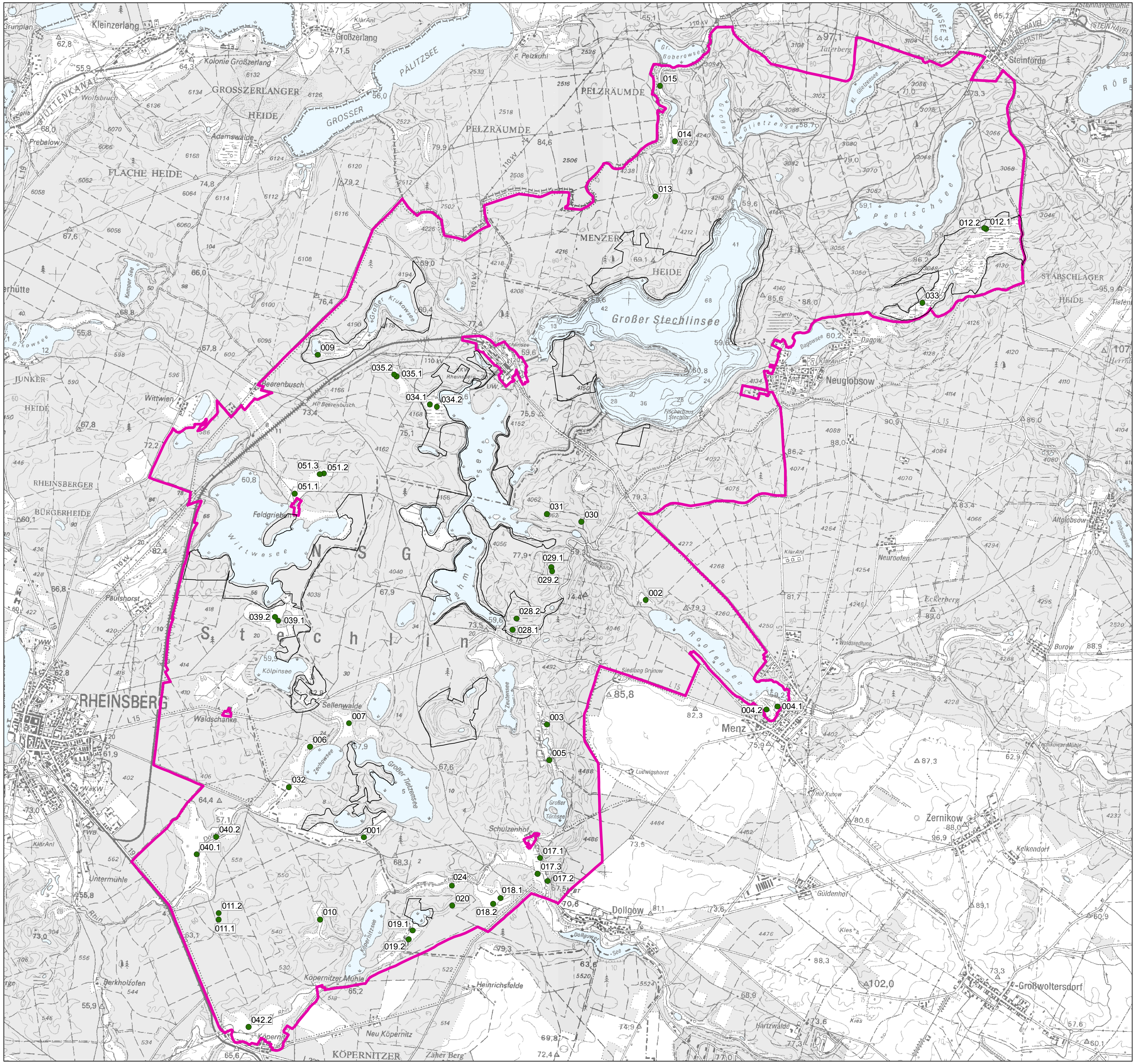

Erlaubnisvermerk: Darstellung auf der Grundlage von digitalen Daten der Landesvermessung (Geobasisdaten). Nutzung mit Genehmigung des LGB, © GeoBasis-DE/LGB, 2011, LVE02/09

Legende

Botanisches Monitoring

- floristische Dauerbeobachtungsflächen mit UF-Nr. (botanisches Monitoring des Naturparks, von der Naturwacht durchgeführt)

Weitere Themen

- FFH-Gebietsgrenze
- Naturentwicklungsgebiet (Totalreservat / Zone 1)

Maßstab 1:55.000

Datum: 18.11.2013

FFH-Gebiet "Stechlin"

Dauerbeobachtungsflächen des botanischen Monitorings des Naturparks im FFH-Gebiet "Stechlin"

Bearbeitung:

LUFTBILD Brandenburg Planer + Ingenieure

planland Planungsgruppe Landschaftsentwicklung

Institut für angewandte Gewässerökologie GmbH