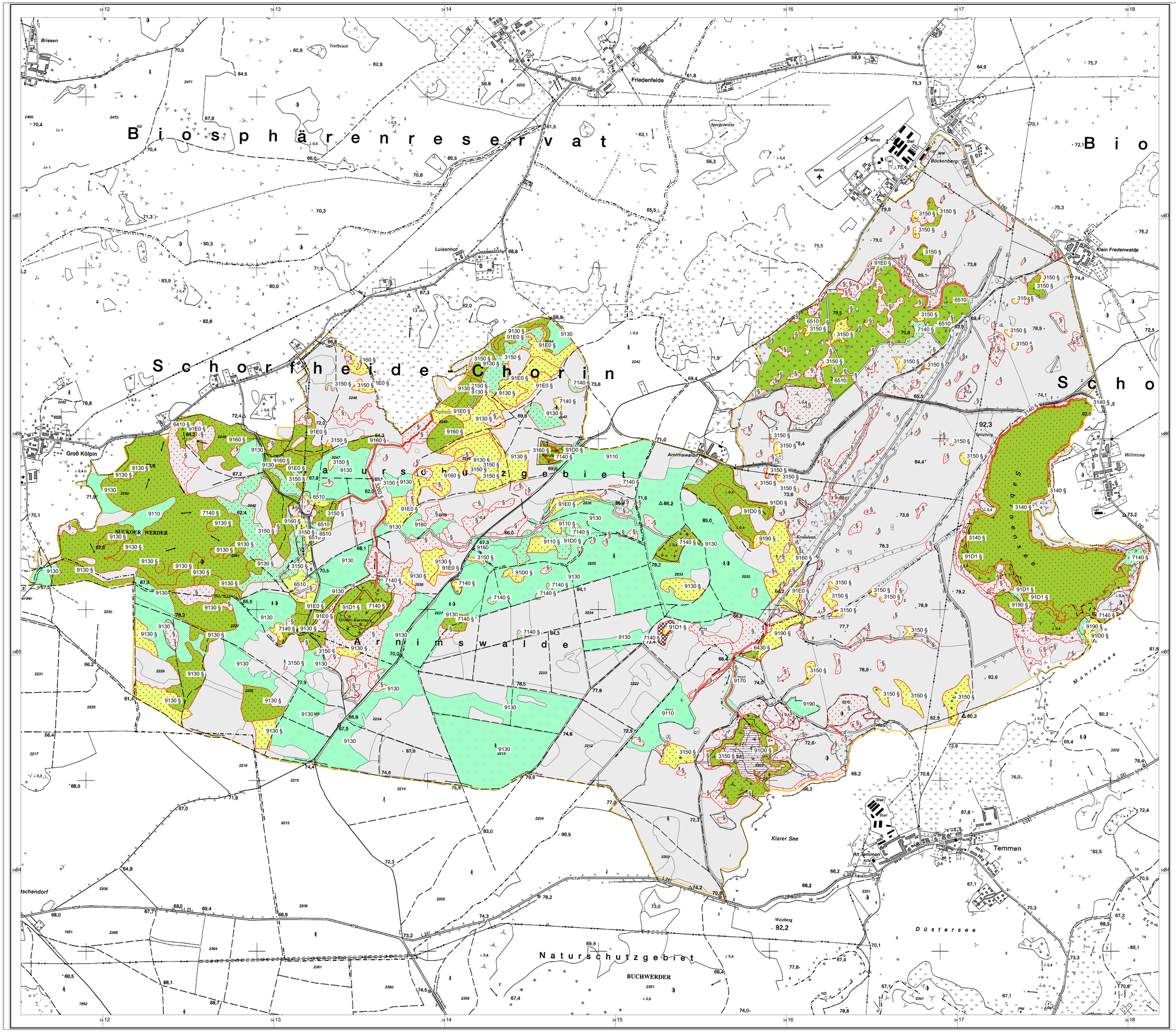

Erhaltungszustand

- A: hervorragender Erhaltungszustand
- B: guter Erhaltungszustand
- C: durchschnittlicher oder beschränkter Erhaltungszustand
- E: Entwicklungsfläche
- Z: irreversibel gestört; nicht regenerierbar
- Erhaltungszustand wurde nicht bewertet
- keine Angabe

Erhaltungszustand gemäß:
- Richtlinie 92/43/EWG des Rates vom 21. Mai 1992 zur Erhaltung der natürlichen Lebensräume sowie der wildlebenden Tiere und Pflanzen

- 97/266/EG: Entscheidung der Kommission vom 18. Dezember 1996 über das Formular für die Übermittlung von Informationen zu den im Rahmen von NATURA 2000 vorgeschlagenen Gebieten

Landesumweltamt Brandenburg (Hrsg.) 2004:
Biotopkartierung Brandenburg
Band 1: Kartierungsanleitung
und Anlagen
Potsdam. 312 S.

gesetzlich geschütztes Biotop nach §30 BNatSchG oder §18 BbgNatSchAG

Kartierungszeitraum: 04/1997 - 03/2014

karterte und /oder zu entwickelnde FFH-Lebensraumtypen

3140	Oligo- bis mesotrophe kalkhaltige Gewässer mit benthischer Vegetation aus Armleuchteralgen
3150	Natürliche eutrophe Seen mit einer Vegetation des Magnopotamions oder Hydrocharitions
3160	Dystrophe Seen und Teiche
3260	Flüsse der planaren bis montanen Stufe mit Vegetation des Ranunculion fluitantis und des Callitricho-Batrachion
6410	Pfeifengraswiesen auf kalkreichem Boden, torfigen und tonig-schluffigen Böden (Molinion caeruleae)
6430	Feuchte Hochstaudenfluren der planaren und montanen bis alpinen Stufe
6510	Magere Flachland-Mähwiesen (Alopecurus pratensis, Sanguisorba officinalis)
7140	Übergangs- und Schwingrasenmoore
9110	Hainsimsen-Buchenwald (Luzulo-Fagetum)
9130	Waldmeister-Buchenwald (Asperulo-Fagetum)
9160	Subatlantischer oder mitteleuropäischer Stieleichenwald oder Eichen-Hainbuchenwald (Carpinion betuli) [Stellario-Carpinetum]
9170	Labkraut-Eichen-Hainbuchenwald Galio-Carpinetum
9190	Alte bodensaure Eichenwälder auf Sandebenen mit Quercus robur
91D0	Moorwälder*
91D1	Birken-Moorwald*
91E0	Auen-Wälder mit Alnus glutinosa und Fraxinus excelsior (Alno-Padion, Alnion incanae, Salicion albae)*

* prioritärer Lebensraum

Ohne Darstellung
(kleinflächige Vorkommen als Begleitbiotop)

1	identisch mit Hauptbiotop
3150	Natürliche eutrophe Seen mit einer Vegetation des Magnopotamions oder Hydrocharitions
7140	Übergangs- und Schwingrasenmoore
9160	Subatlantischer oder mitteleuropäischer Stieleichenwald oder Eichen-Hainbuchenwald (Carpinion betuli) [Stellario-Carpinetum]
91D1	Birken-Moorwald

FFH-Gebiet Arnimswalde_DE 2848-301

GSG-Grenze
BR Schorfheide-Chorin (SC)

Lage im Großschutzgebiet

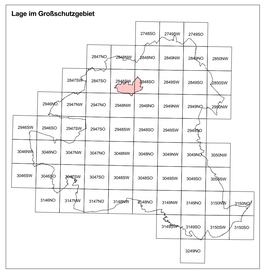

Managementplanung Natura 2000 im Land Brandenburg

Gefördert durch den Europäischen Landwirtschaftsfonds für die Entwicklung des ländlichen Raums (ELER) und durch das Land Brandenburg

LAND BRANDENBURG

LfU Landesamt für Umwelt

FFH-Gebiet Arnimswalde_DE 2848-301

Karte 3a: Bewertung der Lebensraumtypen nach Anhang I FFH-RL sowie weitere wertgebende Biotope

0 150 300 450 600 Meter

Maßstab 1:7 500

Kartengrundlage: Topographische Karte 1:10.000 Normalausgabe
Koordinatensystem ETRS 89, Bezugsellipsoid GRS80
© GeoBasis-DE/LGB, 2012

Auftraggeber:
Landesamt für Umwelt Brandenburg
Seeburger Chaussee 2
14476 Potsdam, OT Groß Glienicke

Bearbeitung: entera
Stand: 20.10.2017
Kartographie: LfU / Ö2

Auftragnehmer:
entera,Fischerstraße 3, 30167 Hannover
ÖKO-LOG, Hof 30, 16247 Parlow
IaG, Schlunkendorfer Str. 2e, 14554 Seddiner See