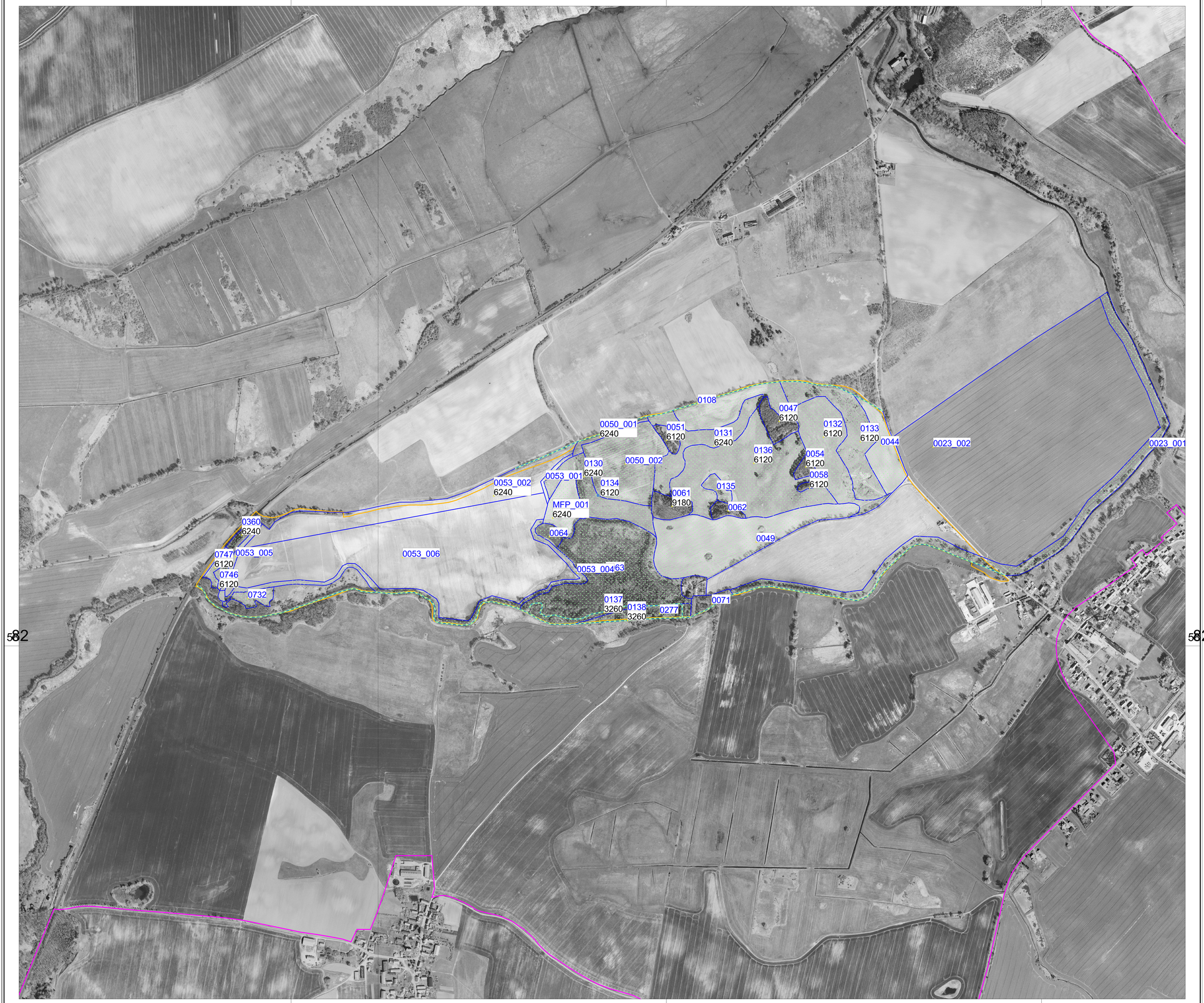

Maßnahmen

0295	Nummer der Maßnahmenfläche
6510	Ziel-Lebensraumtyp
F14+, F24, W53+, F41	Maßnahmen * = erforderliche Maßnahme für die Umsetzung von Natura 2000

Maßnahmebeginn

- keine / keine Angabe
- kurzfristig
- mittelfristig
- langfristig

Die linke untere Ecke des Labels (gelber Punkt) befindet sich in der betreffenden Fläche.

Erforderliche Maßnahmen für die Umsetzung von Natura 2000

Maßnahmenfläche

FFH-Gebiet Breitenteichsche Mühle_DE 2950-301

GSG-Grenze
BR Schorfheide-Chorin (SC)

Planungs-geo.-Nr.	Dringlichkeit kurzfristig	mittelfristig	langfristig	keine / keine Angabe
0360	O59+, O54+			
0732	W1+			
0746	O59+, O54+			
0747	O59, O54, O24+			
_MFP_001	O10+, O54+			
0023_002	O2			
0044	O43+, O49+, M2			
0047	G23, O54			
0049	OH-, O67+, O42+, M2+			
0050_001	O8	O54		
0050_002	O43+, O49+, M2			
0051	G24, O54			
0053_001		O70+		
0053_002	O8	O54		
0053_004	O86+	O70+		
0053_005		O70+		
0053_006	O1, O2			
0054	G23, O54			
0058	G23, O54			
0061	F32			
0062				G24
0063		W30+, W105+		
0064	W105+, M2+			
0071				G29
0108	G14+			
0130	O54+, O59+, M2+			
0131	O54+, O59+, M2+			
0132	O54+, O59+, S9+, M2, O8+			
0133	O54+, O59+, S10+, M2+			
0134	O54+, M2			
0135	W105+, M2+			
0136	O54+, O59+, M2			
0137		W132+, W56+, W55+		
0138		W26+, W56+, W55, W18+		
0277	W106+	W23, W30+		

Lage im Großschutzgebiet

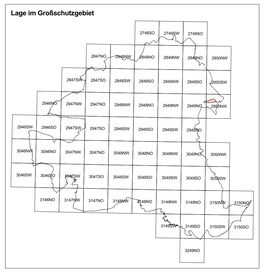
274650
274660
274650
294740
294750
294660
294660
294650
294650
294730
294750
294750
294650
294650
294650