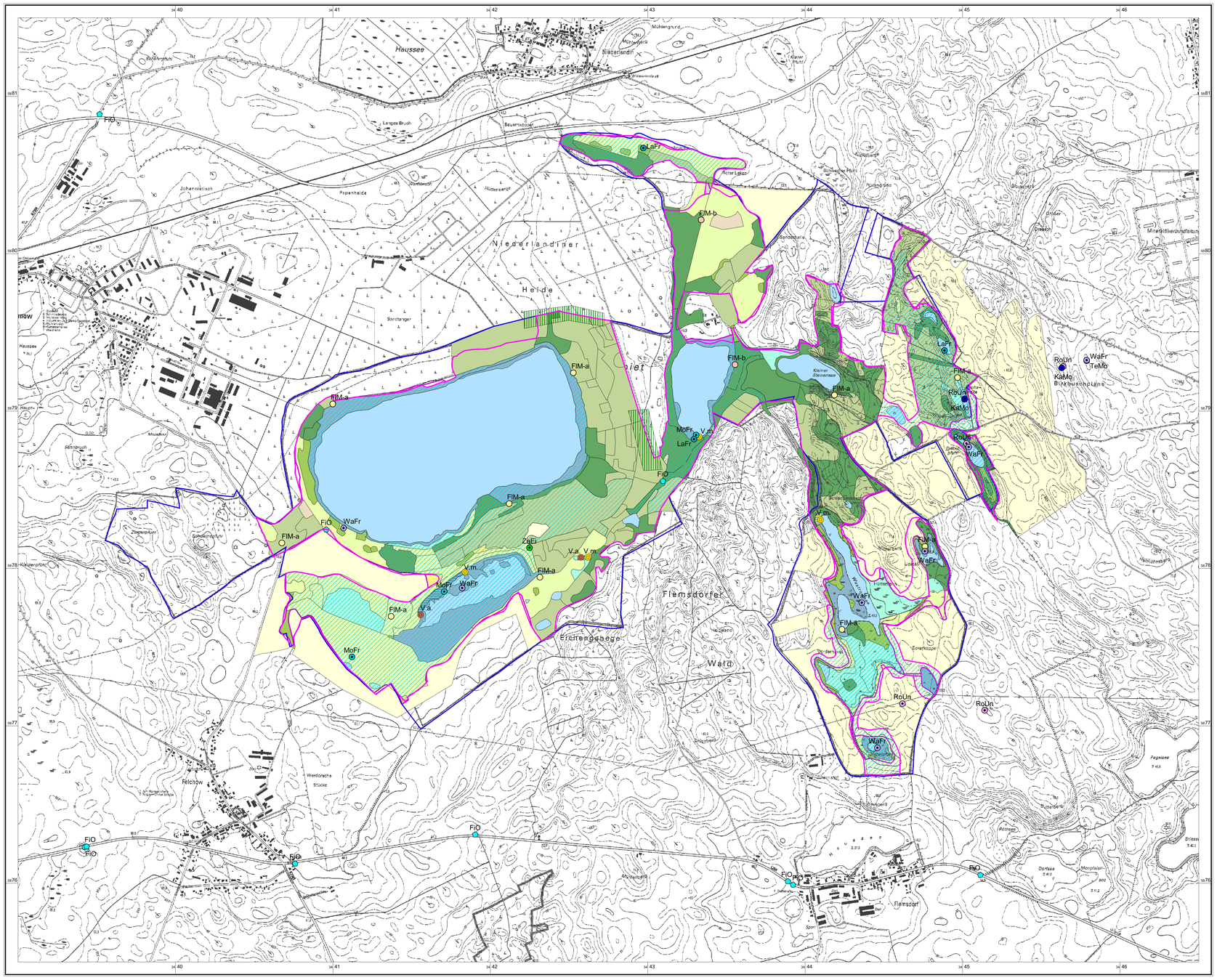

Biotoptypen-Klassen

- Biotope der Grün- und Freiflächen
- Standgewässer (einschließlich Uferbereiche, Röhrichte etc.)
- anthropogene Rohbodenstandorte und Ruderalfluren
- Moore und Sümpfe
- Laubgebüsche, Feldgehölze, Alleen, Baumreihen und Baumgruppen
- Äcker
- Wälder
- Forsten
- Verkehrsanlagen und Sonderflächen
- Gras- und Staudenfluren
- Trockenrasen
- Röhrichtgesellschaften
- Fließgewässer
- Laubgebüsche, Feldgehölze, Alleen, Baumreihen und Baumgruppen
- Laubgebüsche, Feldgehölze, Alleen, Baumreihen und Baumgruppen

Bestand/Bewertung der Arten nach Anhang II und IV FFH-RL und weiterer wertgebender Arten

Amphibien

Datengrundlage: eigene Erhebungen

Habitate

Fundpunkte

- KaMo - Kammmolch (Triturus cristatus)
- LaFr - Laubfrosch (Hyla arborea)
- MoFr - Moorfrosch (Rana arvalis)
- RoUn - Rotbauchunke (Bombina bombina)
- TeMo - Teichmolch (Lissotriton vulgaris)
- WaFr - Teichfrosch (Pelophylax esculentus)

Reptilien

Datengrundlage: eigene Erhebungen

Fundpunkte

- ZaEi - Zauneidechse (Lacerta agilis)

Fledermäuse

Datengrundlage: Gutachten zur Fledermausfauna des NSG Felchowsee, batwork podany, 2010

Kastenreviere

Horchboxenstandorte

FIM- a - 9 nachgewiesene Arten:

Großer Abendsegler	(Nyctalus noctula)
Breitflügelfledermaus	(Eptesicus serotinus)
Zwergfledermaus	(Pipistrellus pipistrellus)
Mückenfledermaus	(Pipistrellus pygmaeus)
Rauhhautfledermaus	(Pipistrellus nathusii)
Fransenfledermaus	(Myotis nattereri)
Wasserfledermaus	(Myotis daubentonii)
Mausohrfledermäuse	(Myotis spec.)
Langohrfledermäuse	(Plecotus spec.)

FIM-b - 8 nachgewiesene Arten:

Großer Abendsegler	(Nyctalus noctula)
Breitflügelfledermaus	(Eptesicus serotinus)
Mückenfledermaus	(Pipistrellus pygmaeus)
Rauhhautfledermaus	(Pipistrellus nathusii)
Fransenfledermaus	(Myotis nattereri)
Wasserfledermaus	(Myotis daubentonii)
Mausohrfledermäuse	(Myotis spec.)
Langohrfledermäuse	(Plecotus spec.)

Fischotter (Lutra lutra)

Datengrundlage: Fischotternmonitoring des Landes Brandenburg - IUCN-Fischotterkartierungen (1995-2007) und Totfunde (2002-2008)
Landesamt für Umwelt, Gesundheit und Verbraucherschutz Brandenburg, Ö2-Naturschutzstation Zippelsförde

Nachweise (positive Kontrollpunkte und Totfunde)

Windelschnecken

Datengrundlage: FFH-Monitoring 2007, Agentur Umwelt, Dipl.-Ing. Hajo Kobialka, Corvey 6, 37671 Höxter

Habitatfläche

Fundpunkte

- Schmale Windelschnecke (Vertigo angustior)
- Bauchige Windelschnecke (Vertigo moulinsiana)

Gebietsgrenzen

- Maßstabsanpassung an Luftbild
- Erweiterungsvorschlag (an NSG-Grenze angepasst)

Managementplanung Natura 2000 im Land Brandenburg

Gefördert durch den Europäischen Landwirtschaftsfonds für die Entwicklung des ländlichen Raums (ELER) und durch das Land Brandenburg

NaturSchutzFonds Brandenburg

FFH-Gebiet Felchowseegebiet DE 2950-302

Karte 4: Bestand und Bewertung der Arten nach Anhang II und IV FFH-RL und weiterer wertgebender Arten

0 200 400 600 800 Meter

Maßstab 1:10 000

Kartengrundlage: Digitale Daten der Landesvermessung und Geobasisinformation Brandenburg, Verwendung mit Genehmigung Nr. GB-G I/99.
Topographische Karte 1:10.000 Normalausgabe
Koordinatensystem ETRS 89, Bezugsellipsoid GRS80

Auftraggeber:
NaturSchutzFonds Brandenburg -
Stiftung öffentlichen Rechts
Zeppelinstraße 136
14471 Potsdam

Bearbeitung: Pfeiffer
Stand: 12.04.2012
Kartographie: LUGV / Ö2

Auftragnehmer:
Stadt und Land Planungsgesellschaft mbH
Hauptstraße 36
39596 Hohenberg-Krusemark

Natur und Text in Brandenburg GmbH
Friedensallee 21
15834 Rangsdorf

Lage im Gebiet