

Managementplan für das FFH-Gebiet Küstrinchen  
(Landesnr.: 135, EU-Nr.: DE 2746-301)  
Karte 3.1: Habitate und Fundorte der Arten  
des Anhangs II FFH-Richtlinie und weiterer  
wertgebender Arten (Wirbeltiere)

Legende

- FFH-Gebiet
- Flurstücksgrenzen
- Forstgrenzen
- Feldblockgrenzen

Habitatflächen der Arten

Artkürzel	Artname
Castfibe	Biber
Tritcris	Kammolch
Lampplan	Bachneunauge
Rhodamar	Bitterling
Misgfloss	Schlammpeitzger
Cobitaen	Steinbeißer

Bewertung

- A hervorragender Erhaltungsgrad
- B guter Erhaltungsgrad
- C mittlerer bis schlechter Erhaltungsgrad
- E Entwicklungsfläche

Nachweise der Arten

- M Großes Mausohr
- M Mopsfledermaus
- M Kammolch

Untersuchungspunkte/-strecken

- ▲ Kammolch
- ▶ Bachneunauge/Bitterling/Schlammpeitzger/Steinbeißer

Ohne Darstellung in der Karte

Das gesamte FFH-Gebiet ist Habitat des Fischotters (Erhaltungsgrad B).

Beobachtungszeiträume

- Säugetiere 06/2011, 05/2019
- Amphibien 04-07/2019
- Fische 08/2016, 09/2018

Biotoptklassen

- Fließgewässer
- Standgewässer (einschließlich Uferbereiche, Röhrichte etc.)
- Röhrichtgesellschaften
- anthropogene Rohbodenstandorte und Ruderalfluren
- Moore und Sümpfe
- Gras- und Staudenfluren
- Trockenrasen
- Zwergstrauchheiden und Nadelgebüsche
- Laubgebüsche, Feldgehölze, Alleen, Baumreihen und Baumgruppen
- Wälder
- Forsten
- Äcker
- Biotope der Grün- und Freiflächen
- Sonderbiotope
- Bebaute Gebiete
- Verkehrsanlagen und Sonderflächen

Datenquellen:  
DTK10: © GeoBasis-DE/LGB, dl-de/by-2-0;  
Forstgrundkarte: Landesbetrieb Forst Brandenburg (LFB), 09/2016;  
Digitales Feldblockkataster des Landes Brandenburg; Ministerium für Ländliche Entwicklung,  
Umwelt und Landwirtschaft (MLUL), 09/2016;  
Geofachdaten: Datenlizenz Deutschland - Namensnennung - Version 2.0;  
<https://www.govdata.de/dl-de/by-2-0>; dl-de/by-2-0; dl-de/by-2-0; Landesamt für Umwelt Brandenburg;  
<https://metaview.de/referenzzeitge/docu?id=7DE3A549-76BC-4F01-A5E6-B3E25D40975E>; FFH-Gebiete;  
Artdaten: Landesamt für Umwelt Brandenburg, 2018

Managementplan für das FFH-Gebiet Küstrinchen  
(Landesnr.: 135, EU-Nr.: DE 2746-301)



Karte 3.1: Habitate und Fundorte der Arten des Anhangs II FFH-Richtlinie  
und weiterer wertgebender Arten (Wirbeltiere)

Blatt-Nr.: 1 von 4

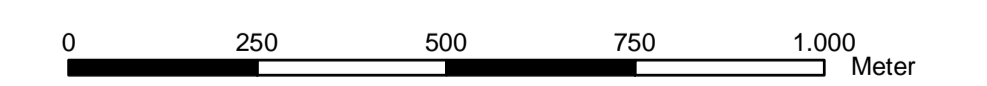

Bearbeitung: Eike Freyer  
Stand: 11/2021  
Kartographie: Alexander Goll

Auftraggeber:  
Landesamt für Umwelt  
Säeburger Chaussee 2  
14476 Potsdam, OT Groß Glienicke

Auftragnehmer:  
UmweltPlan GmbH Stralsund  
Tribseer Damm 2  
18437 Stralsund

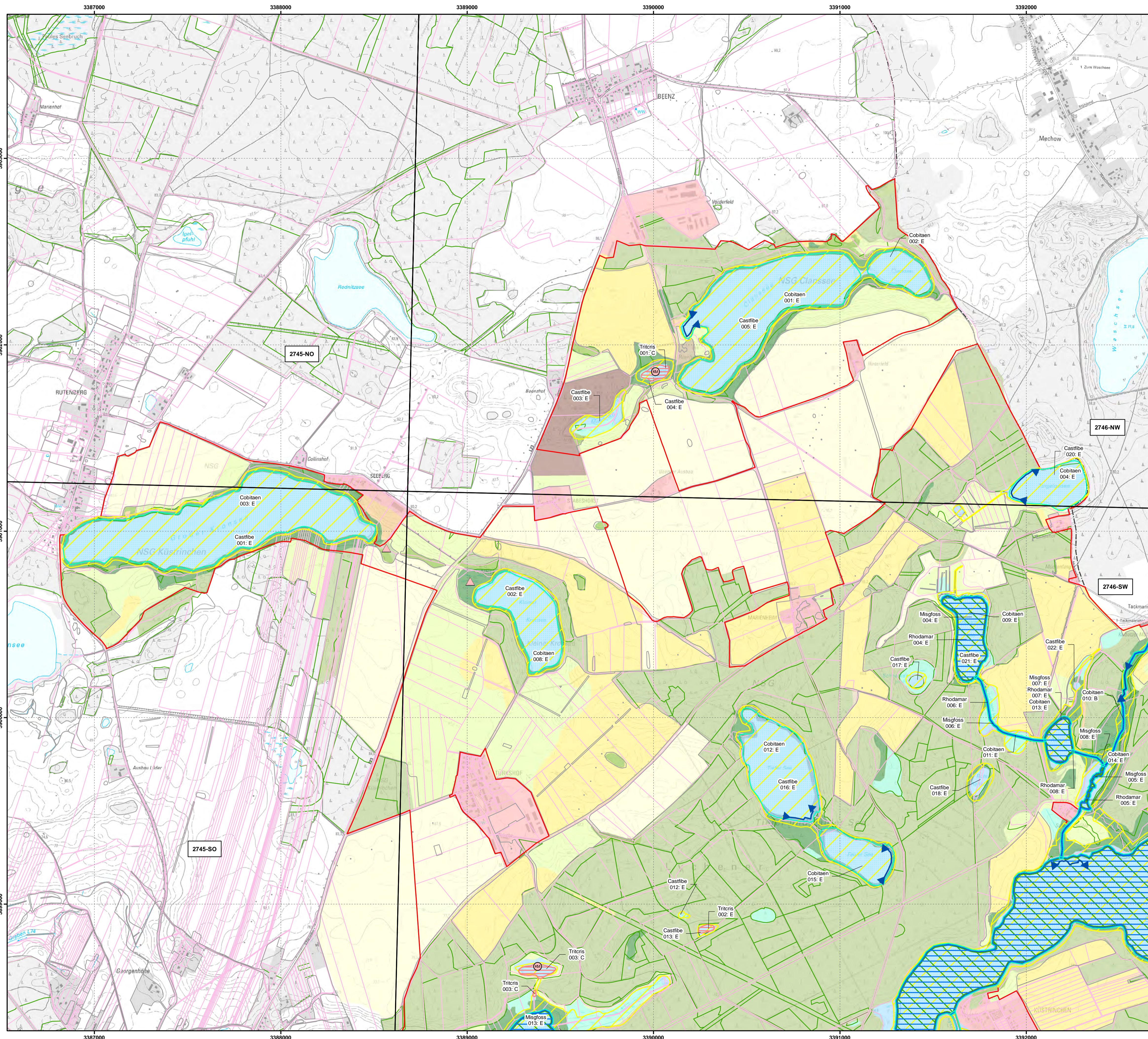



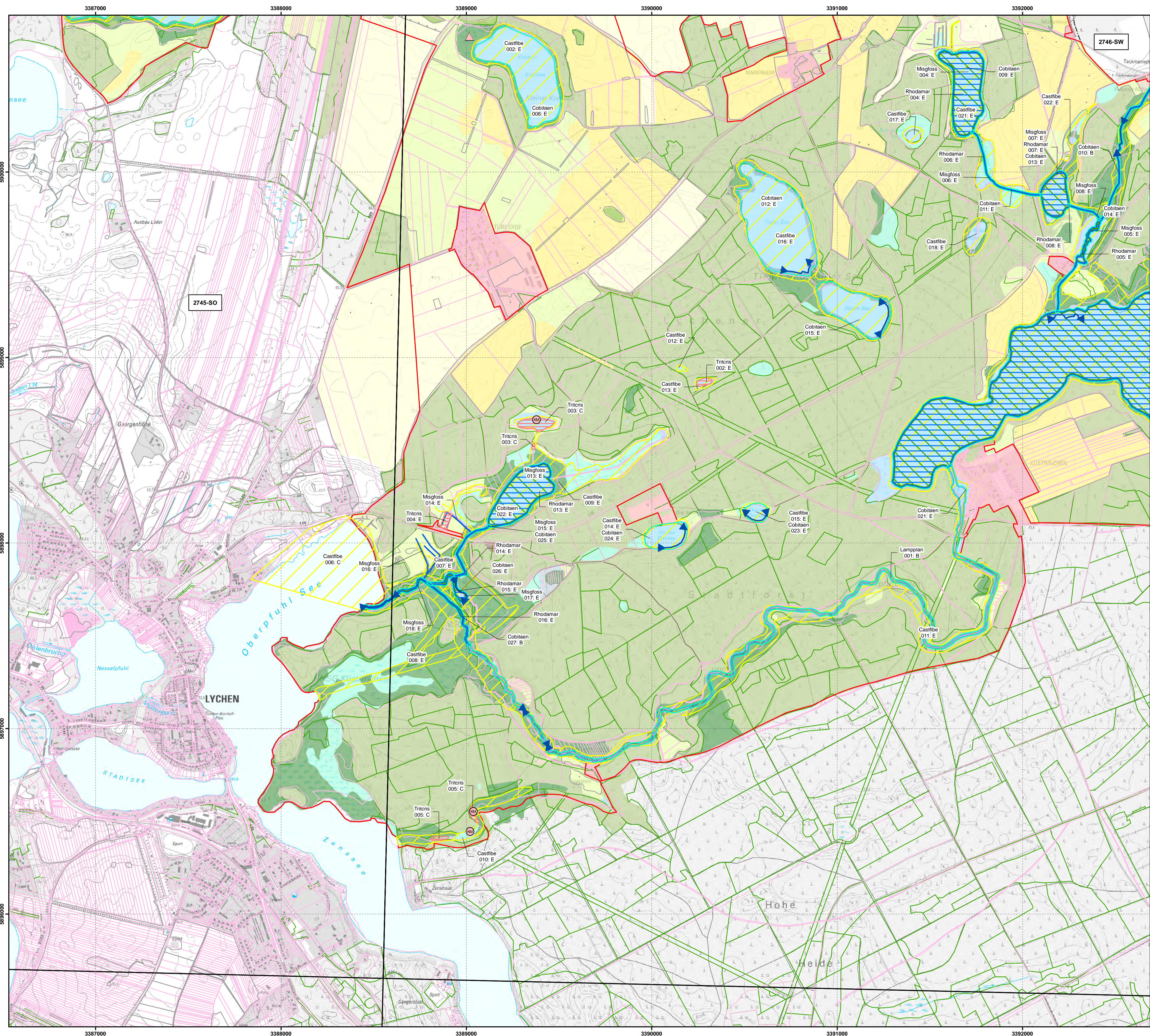

Managementplan für das FFH-Gebiet Küstrinchen  
(Landesnr.: 135, EU-Nr.: DE 2746-301)  
Karte 3.1: Habitate und Fundorte der Arten  
des Anhangs II FFH-Richtlinie und weiterer  
wertgebender Arten (Wirbeltiere)

Legende

- FFH-Gebiet
- Flurstücksgrenzen
- Forstgrenzen
- Feldblockgrenzen

Habittflächen der Arten		Artkürzel	Artnamen
<span style="background-color: yellow; border: 1px solid black; display: inline-block; width: 15px; height: 10px; margin-right: 5px;"></span>	Biber	Castfibe	Biber
<span style="background-color: pink; border: 1px solid black; display: inline-block; width: 15px; height: 10px; margin-right: 5px;"></span>	Kammolch	Triticris	Kammolch
<span style="background-color: lightblue; border: 1px solid black; display: inline-block; width: 15px; height: 10px; margin-right: 5px;"></span>	Bachneunauge	Lampplan	Bachneunauge
<span style="background-color: lightgreen; border: 1px solid black; display: inline-block; width: 15px; height: 10px; margin-right: 5px;"></span>	Bitterling	Rhodamar	Bitterling
<span style="background-color: lightcyan; border: 1px solid black; display: inline-block; width: 15px; height: 10px; margin-right: 5px;"></span>	Schlammpeitzger	Misgfloss	Schlammpeitzger
<span style="background-color: lightblue; border: 1px solid black; display: inline-block; width: 15px; height: 10px; margin-right: 5px;"></span>	Steinbeißer	Cobitaen	Steinbeißer

- Bewertung**
- A hervorragender Erhaltungsgrad
  - B guter Erhaltungsgrad
  - C mittlerer bis schlechter Erhaltungsgrad
  - E Entwicklungsfläche

- Nachweise der Arten**
- MA Großes Mausohr
  - MP Mopsfledermaus
  - KM Kammolch

- Untersuchungspunkte/-strecken**
- ▲ Kammolch
  - ▶ Bachneunauge/Bitterling/Schlammpeitzger/Steinbeißer

**Ohne Darstellung in der Karte**  
Das gesamte FFH-Gebiet ist Habitat des Fischotter (Erhaltungsgrad B).

**Beobachtungszeiträume**

Säugetiere	06/2011, 05/2019
Amphibien	04-07/2019
Fische	08/2016, 09/2018

- Biotoptklassen**
- Fließgewässer
  - Stauwasser (einschließlich Uferbereiche, Röhrichte etc.)
  - Röhrichtgesellschaften
  - anthropogene Rohbodenstandorte und Ruderalfluren
  - Moore und Sümpfe
  - Gras- und Staudenfluren
  - Trockenrasen
  - Zwergstrauchheiden und Nadelgebüsche
  - Laubgebüsche, Feldgehölze, Alleen, Baumreihen und Baumgruppen
  - Wälder
  - Forsten
  - Äcker
  - Biotope der Grün- und Freiflächen
  - Sonderbiotope
  - Bebaute Gebiete
  - Verkehrsanlagen und Sonderflächen

**Datenquellen:**  
 DTK10: © GeoBasis-DE/LGB, dl-de/by-2.0;  
 Forstgrundkarte: Landesbetrieb Forst Brandenburg (LFB), 09/2016;  
 Digitales Feldblockkataster des Landes Brandenburg: Ministerium für Ländliche Entwicklung,  
 Umwelt und Landwirtschaft (MLUL), 09/2016;  
 Geodaten: Datenlizenz Deutschland - Namensnennung - Version 2.0;  
 https://www.govdata.de/dl-de/by-2-0, dl-de/by-2.0; Landesamt für Umwelt Brandenburg;  
 https://metaver.de/referenzzeit?docid=7DE3A549-76BC-4F01-A5E6-B3E25D40975E; FFH-Gebiete;  
 Artdaten: Landesamt für Umwelt Brandenburg, 2018

Managementplan für das FFH-Gebiet Küstrinchen  
(Landesnr.: 135, EU-Nr.: DE 2746-301)

**Karte 3.1: Habitate und Fundorte der Arten des Anhangs II FFH-Richtlinie und weiterer wertgebender Arten (Wirbeltiere)**  
Blatt-Nr.: 2 von 4

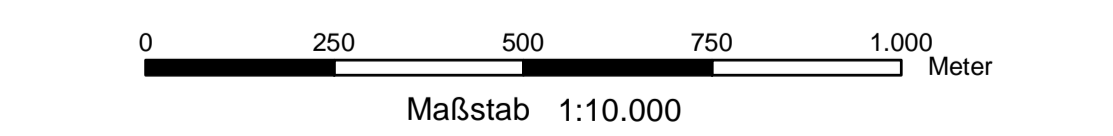

Bearbeitung: Eike Freyer  
Stand: 11/2021  
Kartographie: Alexander Goll

Auftraggeber: Landesamt für Umwelt Säbener Chaussee 2 14476 Potsdam, OT Groß Glienicke	Auftragnehmer: UmweltPlan GmbH Stralsund Tribseer Damm 2 18437 Stralsund
---	---



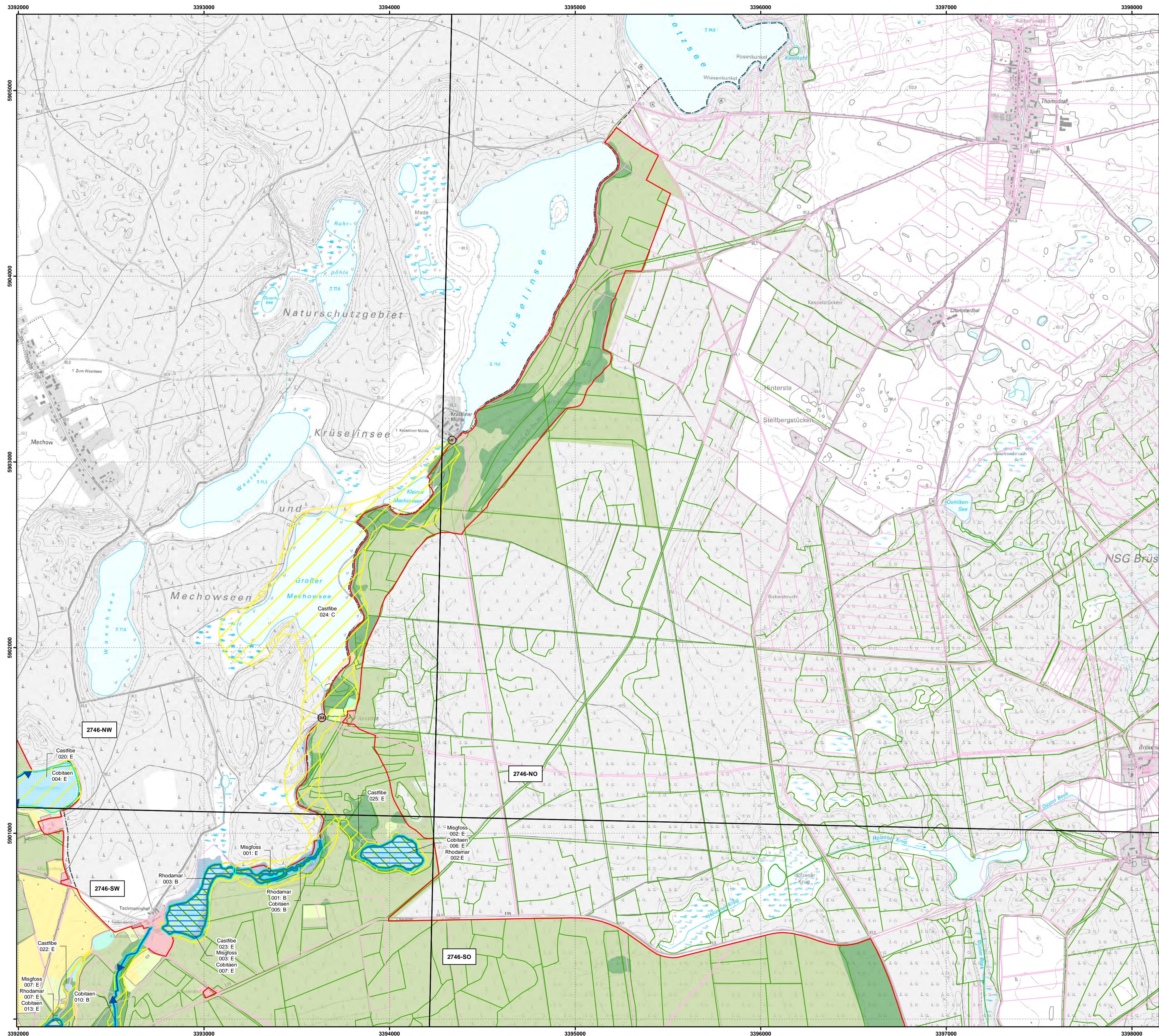

Managementplan für das FFH-Gebiet Küstrinchen  
(Landesnr.: 135, EU-Nr.: DE 2746-301)  
Karte 3.1: Habitate und Fundorte der Arten  
des Anhangs II FFH-Richtlinie und weiterer  
wertgebender Arten (Wirbeltiere)

Legende

- FFH-Gebiet
- Flurstücksgrenzen
- Forstgrenzen
- Feldblockgrenzen

Habitatflächen der Arten

Artkürzel	Artnamen
<span style="background-color: yellow; border: 1px solid black; display: inline-block; width: 10px; height: 10px; margin-right: 5px;"></span> Biber	Castfibe Biber
<span style="background-color: orange; border: 1px solid black; display: inline-block; width: 10px; height: 10px; margin-right: 5px;"></span> Kammmolch	Tritcris Kammmolch
<span style="background-color: lightblue; border: 1px solid black; display: inline-block; width: 10px; height: 10px; margin-right: 5px;"></span> Bachneunauge	Lampplan Bachneunauge
<span style="background-color: lightgreen; border: 1px solid black; display: inline-block; width: 10px; height: 10px; margin-right: 5px;"></span> Bitterling	Rhodamar Bitterling
<span style="background-color: lightblue; border: 1px solid black; display: inline-block; width: 10px; height: 10px; margin-right: 5px;"></span> Schlammpeitzger	Misgloss Schlammpeitzger
<span style="background-color: lightcyan; border: 1px solid black; display: inline-block; width: 10px; height: 10px; margin-right: 5px;"></span> Steinbeißer	Cobitaen Steinbeißer

Bewertung

- A hervorragender Erhaltungsgrad
- B guter Erhaltungsgrad
- C mittlerer bis schlechter Erhaltungsgrad
- E Entwicklungsfläche

Nachweise der Arten

- MA Großes Mausohr
- MP Mopsfledermaus
- KM Kammmolch

Untersuchungspunkte/-strecken

- ▲ Kammmolch
- ▶ Bachneunauge/Bitterling/Schlammpeitzger/Steinbeißer

Ohne Darstellung in der Karte

Das gesamte FFH-Gebiet ist Habitat des Fischotter (Erhaltungsgrad B).

Beobachtungszeiträume

Säugetiere 06/2011, 05/2019  
Amphibien 04-07/2019  
Fische 08/2016, 09/2018

Biotoptklassen

- Fließgewässer
- Standgewässer (einschließlich Uferbereiche, Röhrichte etc.)
- Röhrichtgesellschaften
- anthropogene Rohbodenstandorte und Ruderalfluren
- Moore und Sümpfe
- Gras- und Staudenfluren
- Trockenrasen
- Zwergstrauchheiden und Nadelgebüsche
- Laubgebüsche, Feldgehölze, Alleen, Baumreihen und Baumgruppen
- Wälder
- Forsten
- Äcker
- Biotope der Grün- und Freiflächen
- Sonderbiotope
- Bebaute Gebiete
- Verkehrsanlagen und Sonderflächen

Datenquellen:  
DTK10: © GeoBasis-DE/LGB, dl-de/by-2-0;  
Forstgrundkarte: Landesbetrieb Forst Brandenburg (LFB), 09/2016;  
Digitales Feldblockkataster des Landes Brandenburg: Ministerium für Ländliche Entwicklung,  
Umwelt und Landwirtschaft (MLUL), 09/2016;  
Geofachdaten: Datenlizenz Deutschland - Namensnennung - Version 2.0;  
<https://www.govdata.de/dl-de/by-2-0>; dl-de/by-2-0; Landesamt für Umwelt Brandenburg;  
<https://metaver.de/referenzzeitge/docuid=7DE3A549-76BC-4F01-A5E6-B3E25D40975E>; FFH-Gebiete;  
Artdaten: Landesamt für Umwelt Brandenburg, 2018

Managementplan für das FFH-Gebiet Küstrinchen  
(Landesnr.: 135, EU-Nr.: DE 2746-301)



Karte 3.1: Habitate und Fundorte der Arten des Anhangs II FFH-Richtlinie  
und weiterer wertgebender Arten (Wirbeltiere)

Blatt-Nr.: 3 von 4

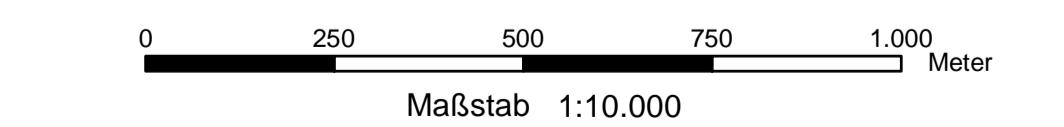

Bearbeitung: Eike Freyer  
Stand: 11/2021  
Kartographie: Alexander Goll

Auftraggeber:  
Landesamt für Umwelt  
Säeburger Chaussee 2  
14476 Potsdam, OT Groß Glienicke

Auftragnehmer:  
UmweltPlan GmbH Stralsund  
Tribseer Damm 2  
18437 Stralsund



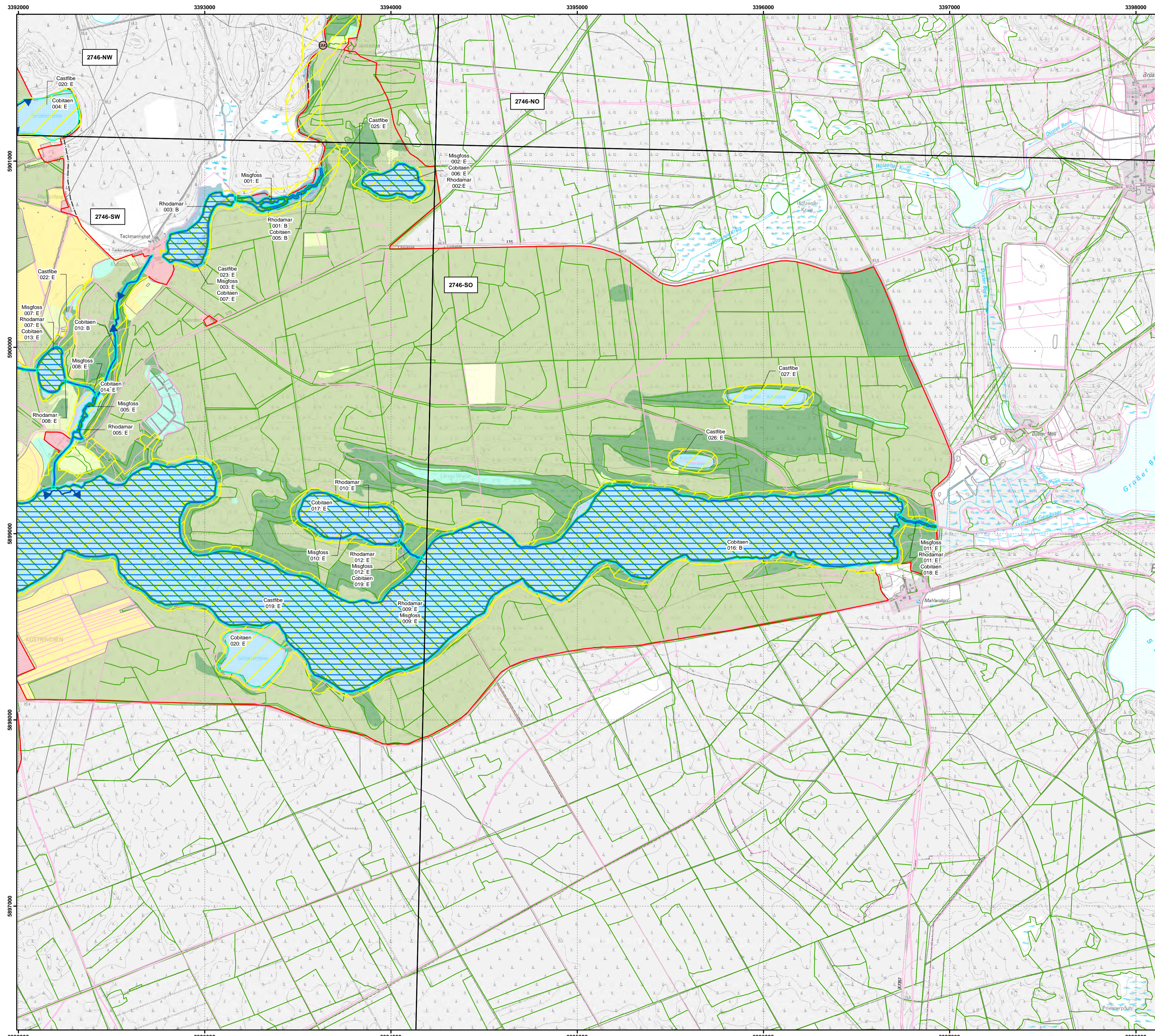

Managementplan für das FFH-Gebiet Küstrinchen  
(Landesnr.: 135, EU-Nr.: DE 2746-301)  
Karte 3.1: Habitate und Fundorte der Arten  
des Anhangs II FFH-Richtlinie und weiterer  
wertgebender Arten (Wirbeltiere)

Legende

- FFH-Gebiet
- Flurstücksgrenzen
- Forstgrenzen
- Feldblockgrenzen

Habitatflächen der Arten

Symbol	Artkürzel	Artname
<span style="background-color: yellow; border: 1px solid black; display: inline-block; width: 10px; height: 10px; margin-right: 5px;"></span>	Biber	Biber
<span style="background-color: pink; border: 1px solid black; display: inline-block; width: 10px; height: 10px; margin-right: 5px;"></span>	Tritris	Kammolch
<span style="background-color: lightblue; border: 1px solid black; display: inline-block; width: 10px; height: 10px; margin-right: 5px;"></span>	Lampplan	Bachneunauge
<span style="background-color: lightgreen; border: 1px solid black; display: inline-block; width: 10px; height: 10px; margin-right: 5px;"></span>	Rhodamar	Bitterling
<span style="background-color: lightblue; border: 1px solid black; display: inline-block; width: 10px; height: 10px; margin-right: 5px;"></span>	Misgloss	Schlammpeitzger
<span style="background-color: cyan; border: 1px solid black; display: inline-block; width: 10px; height: 10px; margin-right: 5px;"></span>	Cobitaen	Steinbeißer

Bewertung

- A hervorragender Erhaltungsgrad
- B guter Erhaltungsgrad
- C mittlerer bis schlechter Erhaltungsgrad
- E Entwicklungsfläche

Nachweise der Arten

- Großes Mausohr
- Mopsfledermaus
- Kammolch

Untersuchungspunkte/-strecken

- Kammolch
- Bachneunauge/Bitterling/Schlammpeitzger/Steinbeißer

Ohne Darstellung in der Karte

Das gesamte FFH-Gebiet ist Habitat des Fischotter (Erhaltungsgrad B).

Beobachtungszeiträume

- Säugetiere 06/2011, 05/2019
- Amphibien 04-07/2019
- Fische 08/2016, 09/2018

Biotoptklassen

- Fließgewässer
- Staudgewässer (einschließlich Uferbereiche, Röhrichte etc.)
- Röhrichtgesellschaften
- anthropogene Rohbodenstandorte und Ruderalfluren
- Moore und Sümpfe
- Gras- und Staudenfluren
- Trockenrasen
- Zwergstrauchheiden und Nadelgebüsche
- Laubgebüsche, Feldgehölze, Alleen, Baumreihen und Baumgruppen
- Wälder
- Forsten
- Äcker
- Biotope der Grün- und Freiflächen
- Sonderbiotope
- Bebaute Gebiete
- Verkehrsanlagen und Sonderflächen

Datenquellen:  
DTK10: © GeoBasis-DE/LGB, dl-de/by-2.0;  
Forstgrundkarte: Landesbetrieb Forst Brandenburg (LFB), 09/2016;  
Digitales Feldblockkataster des Landes Brandenburg: Ministerium für Ländliche Entwicklung,  
Umwelt und Landwirtschaft (MLUL), 09/2016;  
Geodaten: Datenlizenz Deutschland - Namensnennung - Version 2.0;  
<https://www.govdata.de/dl-de/by-2-0>; dl-de/by-2.0; Landesamt für Umwelt Brandenburg;  
<https://metaver.de/referenzzeitge?docid=7DE3A549-76BC-4F01-A5E6-B3E25D40975E>; FFH-Gebiete;  
Artdaten: Landesamt für Umwelt Brandenburg, 2016

Managementplan für das FFH-Gebiet Küstrinchen  
(Landesnr.: 135, EU-Nr.: DE 2746-301)



Karte 3.1: Habitate und Fundorte der Arten des Anhangs II FFH-Richtlinie  
und weiterer wertgebender Arten (Wirbeltiere)

Blatt-Nr.: 4 von 4

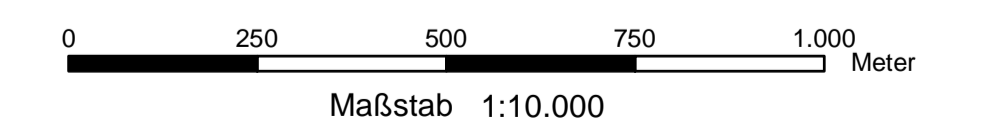

Bearbeitung: Eike Freyer  
Stand: 11/2021  
Kartographie: Alexander Goll

Auftraggeber:  
Landesamt für Umwelt  
Säbener Chaussee 2  
14476 Potsdam, OT Groß Glienicke

Auftragnehmer:  
UmweltPlan GmbH Stralsund  
Tribseer Damm 2  
18437 Stralsund



Managementplan für das FFH-Gebiet Küstrinchen  
(Landesnr.: 135, EU-Nr.: DE 2746-301)  
Karte 3.2: Habitate und Fundorte der Arten  
des Anhangs II FFH-Richtlinie  
(Wirbellose Tiere und Pflanzen)

Legende

- FFH-Gebiet
- Flurstücksgrenzen
- Forstgrenzen
- Feldblockgrenzen

Habitatflächen der Arten

Habitatfläche	Artkürzel	Artname
<span style="background-color: #f08080; border: 1px solid red; display: inline-block; width: 10px; height: 10px; margin-right: 5px;"></span>	Leucpect	Große Moosjungfer
<span style="background-color: #f08080; border: 1px solid pink; display: inline-block; width: 10px; height: 10px; margin-right: 5px;"></span>	Leuccaud	Zierliche Moosjungfer
<span style="background-color: #f08080; border: 1px solid lightgreen; display: inline-block; width: 10px; height: 10px; margin-right: 5px;"></span>	Leucalbi	Östliche Moosjungfer
<span style="background-color: #f08080; border: 1px solid yellow; display: inline-block; width: 10px; height: 10px; margin-right: 5px;"></span>	Vertangu	Schmale Windschnecke
<span style="background-color: #f08080; border: 1px solid lightblue; display: inline-block; width: 10px; height: 10px; margin-right: 5px;"></span>	Vertmoul	Bauchige Windschnecke
<span style="background-color: #f08080; border: 1px solid lightpurple; display: inline-block; width: 10px; height: 10px; margin-right: 5px;"></span>	Vertgeye	Vierzählige Windschnecke
<span style="background-color: #f08080; border: 1px solid lightgrey; display: inline-block; width: 10px; height: 10px; margin-right: 5px;"></span>	Dytilati	Breitrand
<span style="background-color: #f08080; border: 1px solid lightgreen; display: inline-block; width: 10px; height: 10px; margin-right: 5px;"></span>	Grapbili	S. Breitflügel-Tauchkäfer
<span style="background-color: #f08080; border: 1px solid lightblue; display: inline-block; width: 10px; height: 10px; margin-right: 5px;"></span>	Uniocross	Bachmuschel
<span style="background-color: #f08080; border: 1px solid yellow; display: inline-block; width: 10px; height: 10px; margin-right: 5px;"></span>	Lipaloes	Sumpf-Glanzkräut

Bewertung

- A hervorragender Erhaltungsgrad
- B guter Erhaltungsgrad
- C mittlerer bis schlechter Erhaltungsgrad
- E Entwicklungsfläche

Nachweise der Arten

- Bauchige Windschnecke
- Schmale Windschnecke
- Vierzählige Windschnecke
- Schmalbindiger Breitflügel-Tauchkäfer
- Bachmuschel
- Großer Feuerfalter
- Abgeplattete Teichmuschel

Untersuchungspunkte/-flächen

- ▲ Schmale Windschnecke
- Schmalbindiger Breitflügel-Tauchkäfer & Breitrand

Beobachtungszeiträume

Libellen	05-06/2019
Großer Feuerfalter	07/1990 & 07/1995 & 2013-2017
Windschnecken	08 & 10/2018
Großmuscheln	08/2018
Wasserkäfer	07 & 09/2018
Sumpf-Glanzkräut	06/2016

Biotoptklassen

- Fließgewässer
- Ständgewässer (einschließlich Uferbereiche, Röhrichte etc.)
- Röhrichtgesellschaften
- anthropogene Rohbodenstandorte und Ruderalflächen
- Moore und Sümpfe
- Gras- und Staudenfluren
- Trockenrasen
- Zwergstrauchheiden und Nadelgebüsche
- Laubgebüsche, Feldgehölze, Alleen, Baumreihen und Baumgruppen
- Wälder
- Forsten
- Äcker
- Biotope der Grün- und Freiflächen
- Sonderbiotope
- Bebaute Gebiete
- Verkehrsanlagen und Sonderflächen

Datenquellen:  
DTK10: © GeoBasis-DE/LGB, di-de-by-2-0;  
Forstgrundkarte: Landesbetrieb Forst Brandenburg (LFB), 09/2016;  
Digitales Feldblockkataster des Landes Brandenburg; Ministerium für Ländliche Entwicklung,  
Umwelt und Landwirtschaft (MLUL), 09/2016;  
Gefächskarten: Datenlizenz Deutschland - Namensnennung - Version 2.0;  
https://www.govdata.de/dl-de-by-2-0, di-de-by-2-0; Landesamt für Umwelt Brandenburg;  
https://metaver.de/referenzen/?docuId=7DE3A549-769C-4F01-A5E6-B3E25D40975E; FFH-Gebiete;  
Artdaten: Landesamt für Umwelt Brandenburg, 2018

Managementplan für das FFH-Gebiet Küstrinchen  
(Landesnr.: 135, EU-Nr.: DE 2746-301)



Karte 3.2: Habitate und Fundorte der Arten des Anhangs II FFH-Richtlinie  
und weiterer wertgebender Arten (Wirbellose Tiere und Pflanzen)  
Blatt-Nr.: 1 von 4

0 250 500 750 1.000 Meter  
Maßstab 1:10.000

Bearbeitung: Eike Freyer  
Stand: 11/2021  
Kartographie: Alexander Goll

Auftraggeber:  
Landesamt für Umwelt  
Seeburger Chaussee 2  
14476 Potsdam, OT Groß Glienicke

Auftragnehmer:  
UmweltPlan GmbH Stralsund  
Tribseer Damm 2  
18437 Stralsund

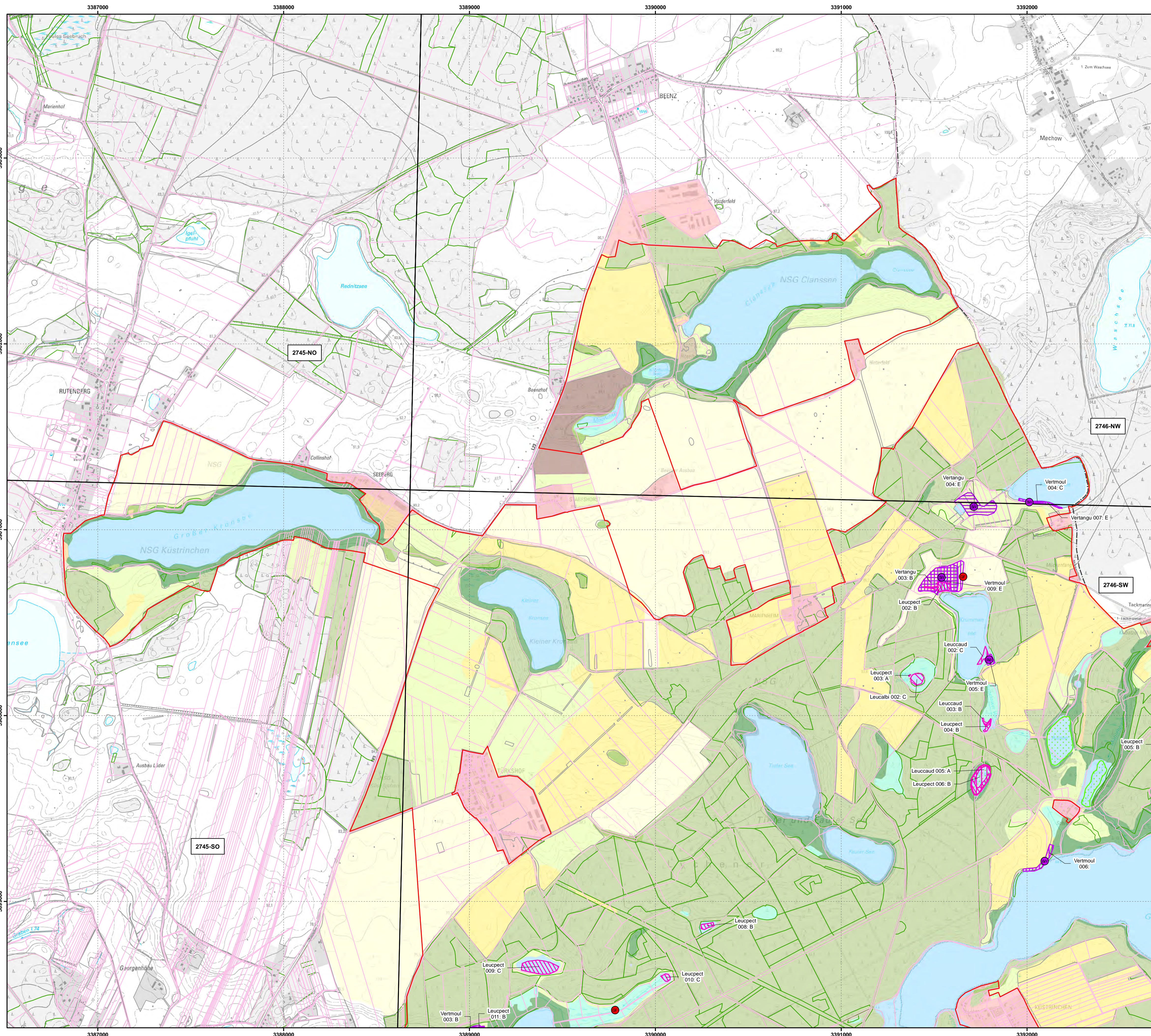



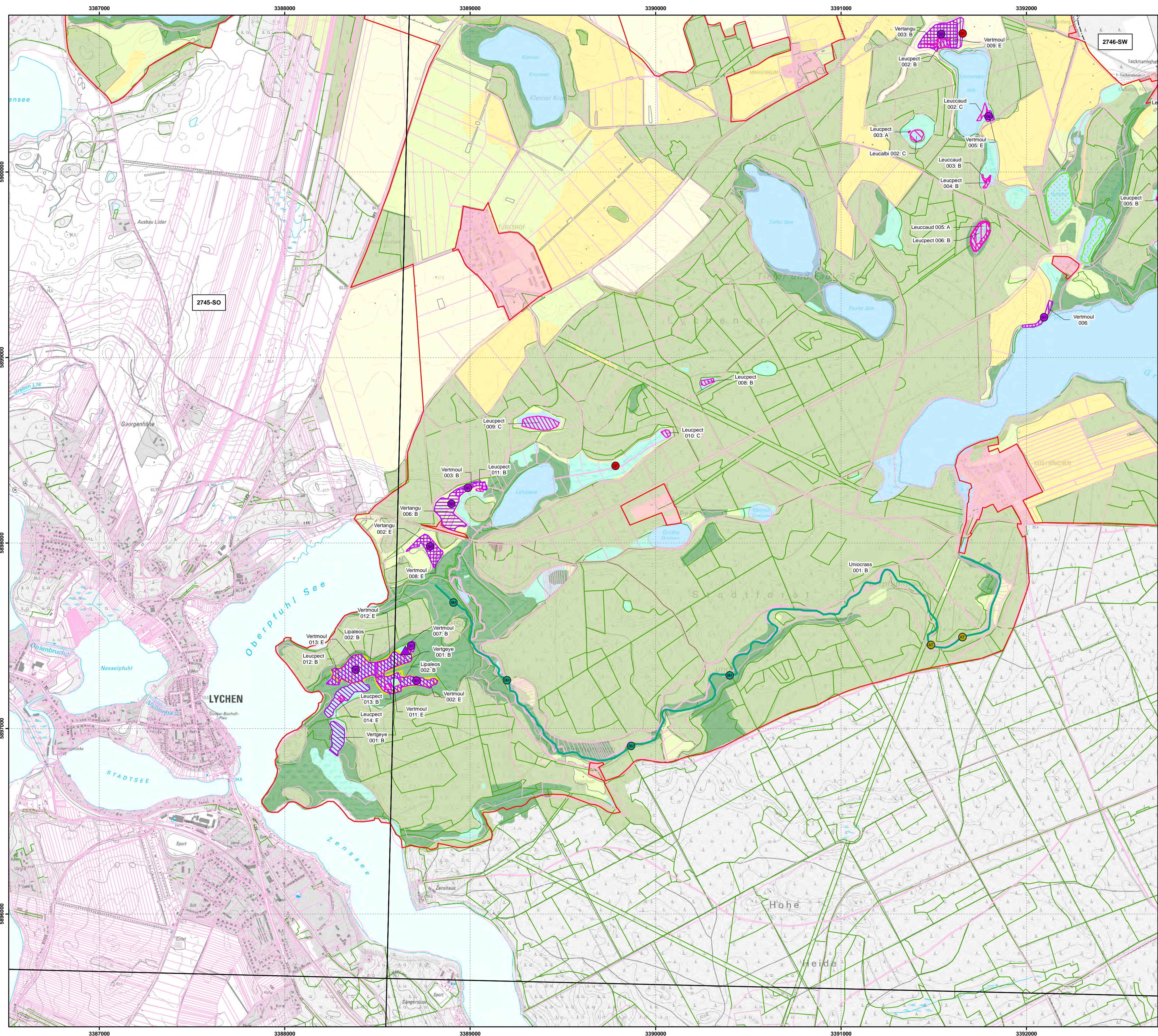

Managementplan für das FFH-Gebiet Küstrinchen  
(Landesnr.: 135, EU-Nr.: DE 2746-301)  
Karte 3.2: Habitate und Fundorte der Arten  
des Anhangs II FFH-Richtlinie  
(Wirbellose Tiere und Pflanzen)

- Legende**
- FFH-Gebiet
  - Flurstücksgrenzen
  - Forstgrenzen
  - Feldblocksgrenzen

**Habitatflächen der Arten**

Habitat	Artkürzel	Artname
<span style="background-color: #f08080; border: 1px solid red; display: inline-block; width: 10px; height: 10px;"></span>	Leucpect	Große Moosjungfer
<span style="background-color: #f08080; border: 1px solid pink; display: inline-block; width: 10px; height: 10px;"></span>	Leucalbi	Zierliche Moosjungfer
<span style="background-color: #f08080; border: 1px solid purple; display: inline-block; width: 10px; height: 10px;"></span>	Leucalbi	Ostliche Moosjungfer
<span style="background-color: #f08080; border: 1px solid blue; display: inline-block; width: 10px; height: 10px;"></span>	Vertangu	Schmale Windschnecke
<span style="background-color: #f08080; border: 1px solid green; display: inline-block; width: 10px; height: 10px;"></span>	Vertmoul	Bauchige Windschnecke
<span style="background-color: #f08080; border: 1px solid yellow; display: inline-block; width: 10px; height: 10px;"></span>	Vertgeye	Vierzählige Windschnecke
<span style="background-color: #f08080; border: 1px solid orange; display: inline-block; width: 10px; height: 10px;"></span>	Dytilati	Breitrand
<span style="background-color: #f08080; border: 1px solid lightblue; display: inline-block; width: 10px; height: 10px;"></span>	Grapbili	S. Breitflügel-Tauchkäfer
<span style="background-color: #f08080; border: 1px solid lightgreen; display: inline-block; width: 10px; height: 10px;"></span>	Uniocrass	Bachmuschel
<span style="background-color: #f08080; border: 1px solid lightyellow; display: inline-block; width: 10px; height: 10px;"></span>	Lipaloos	Sumpf-Glanzkraut

- Bewertung**
- A hervorragender Erhaltungszustand
  - B guter Erhaltungszustand
  - C mittlerer bis schlechter Erhaltungszustand
  - E Entwicklungsfläche

- Nachweise der Arten**
- Bauchige Windschnecke
  - Schmale Windschnecke
  - Vierzählige Windschnecke
  - Schmalbindiger Breitflügel-Tauchkäfer
  - Bachmuschel
  - Großer Feuerfalter
  - Abgeplattete Teichmuschel

- Untersuchungspunkte/-flächen**
- ▲ Schmale Windschnecke
  - Schmalbindiger Breitflügel-Tauchkäfer & Breitrand

**Beobachtungszeiträume**

Libellen	Zeitraum
Großer Feuerfalter	05-06/2019
Windschnecken	07/1990 & 07/1995 & 2013-2017
Großmuscheln	08 & 10/2018
Wasserkäfer	08/2018
Sumpf-Glanzkraut	07 & 09/2018
	06/2016

- Biotoptypen**
- Fließgewässer
  - Ständgewässer (einschließlich Uferbereiche, Röhrichte etc.)
  - Röhrichtgesellschaften
  - anthropogene Rohbodenstandorte und Ruderalflächen
  - Moore und Sümpfe
  - Gras- und Staudenfluren
  - Trockenrasen
  - Zwergstrauchheiden und Nadelgebüsche
  - Laubgebüsche, Feldgehölze, Alleen, Baumreihen und Baumgruppen
  - Wälder
  - Forsten
  - Äcker
  - Biotope der Grün- und Freiflächen
  - Sonderbiotope
  - Bebaute Gebiete
  - Verkehrsanlagen und Sonderflächen

Datenquellen:  
 DTK10: © GeoBasis-DE/LGB, di-de-by-2-0;  
 Forstgrundkarte: Landesbetrieb Forst Brandenburg (LFB), 09/2016;  
 Digitales Feldblockkataster des Landes Brandenburg; Ministerium für Ländliche Entwicklung, Umwelt und Landwirtschaft (MLUL), 09/2016;  
 Geodaten: Datenlizenz Deutschland - Namensrecht - Version 2.0;  
<https://www.govdata.de/dl-de-by-2-0;di-de-by-2-0;Landesamt für Umwelt Brandenburg;>  
[https://metaver.de/referenzen/?docuId=7DE3A549-769C-4F01-A5E6-B3E25D40975E;](https://metaver.de/referenzen/?docuId=7DE3A549-769C-4F01-A5E6-B3E25D40975E) FFH-Gebiete;  
 Arten: Landesamt für Umwelt Brandenburg, 2018

Managementplan für das FFH-Gebiet Küstrinchen  
(Landesnr.: 135, EU-Nr.: DE 2746-301)

**Karte 3.2: Habitate und Fundorte der Arten des Anhangs II FFH-Richtlinie und weiterer wertgebender Arten (Wirbellose Tiere und Pflanzen)**  
 Blatt-Nr.: 2 von 4

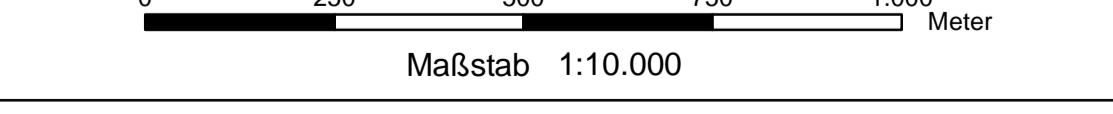

Bearbeitung: Eike Freyer  
 Stand: 11/2021  
 Kartographie: Alexander Goll

Auftraggeber:  
 Landesamt für Umwelt  
 Seeburger Chaussee 2  
 14476 Potsdam, OT Groß Glienicke

Auftragnehmer:  
 UmwelPlan GmbH Stralsund  
 Tribseer Damm 2  
 18437 Stralsund



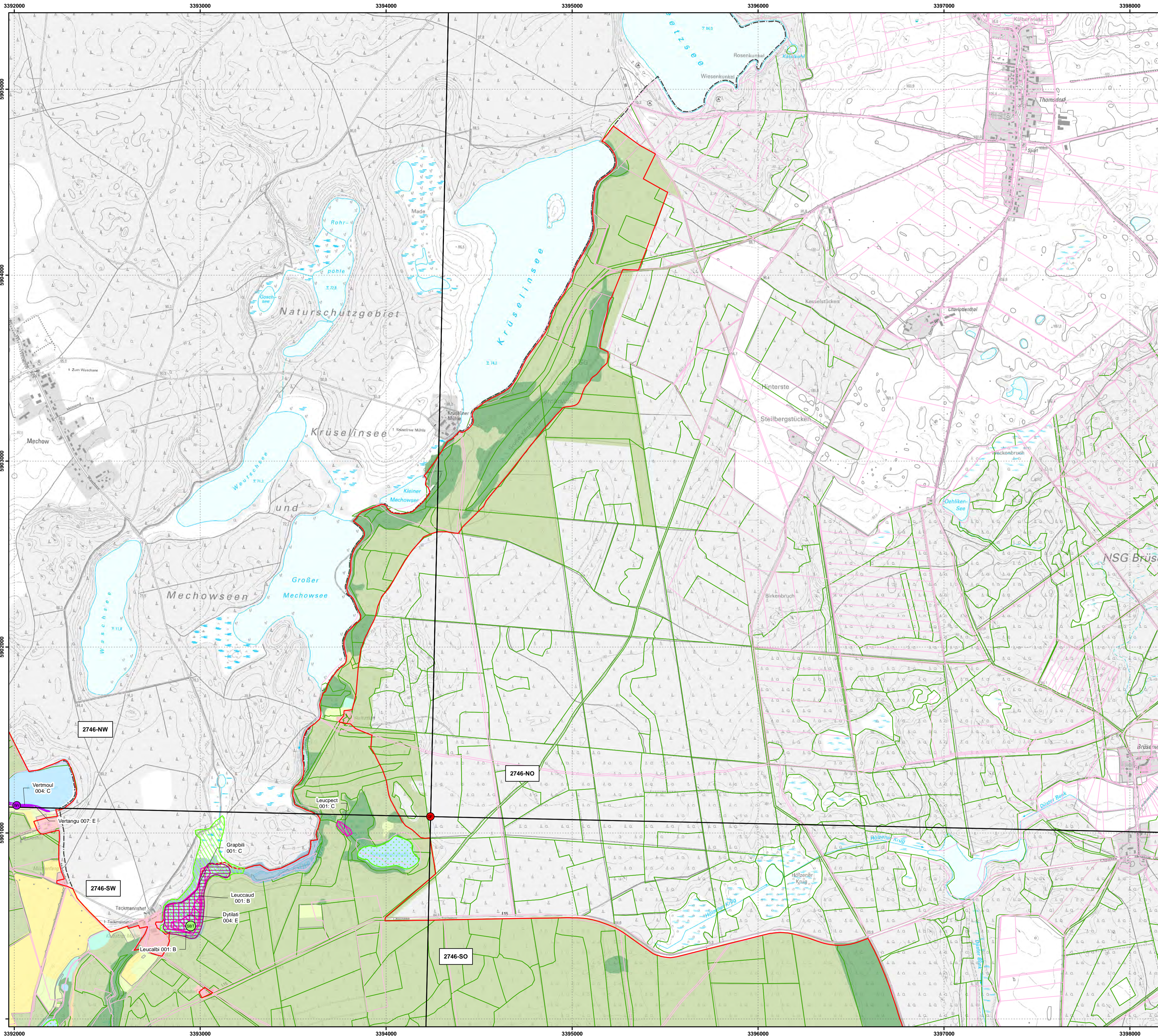

Managementplan für das FFH-Gebiet Küstrinchen  
 (Landesnr.: 135, EU-Nr.: DE 2746-301)  
 Karte 3.2: Habitate und Fundorte der Arten  
 des Anhangs II FFH-Richtlinie  
 (Wirbellose Tiere und Pflanzen)

Legende

[Red outline]	FFH-Gebiet
[Pink outline]	Flurstücksgrenzen
[Green outline]	Forstgrenzen
[Grey outline]	Feldblocksgrenzen

Habitatflächen der Arten		Artkürzel	Artname
[Pink hatched]	Große Moosjungfer	Leupect	Große Moosjungfer
[Purple hatched]	Zierliche Moosjungfer	Lauccaud	Zierliche Moosjungfer
[Blue hatched]	Östliche Moosjungfer	Leucalbi	Östliche Moosjungfer
[Light green hatched]	Schmale Windschnecke	Vertangu	Schmale Windschnecke
[Dark green hatched]	Bauchige Windschnecke	Vertmoul	Bauchige Windschnecke
[Purple hatched]	Vierzähnlige Windschnecke	Vertgeye	Vierzähnlige Windschnecke
[Pink hatched]	Breitrand	Dytilati	Breitrand
[Green hatched]	Schmalbindiger Breitflügel-Tauchkäfer	Grapbili	S. Breitflügel-Tauchkäfer
[Blue hatched]	Bachmuschel	Uniocrass	Bachmuschel
[Yellow hatched]	Sumpf-Glanzkrout	Lipaloes	Sumpf-Glanzkrout

Bewertung

A	hervorragender Erhaltunggrad
B	guter Erhaltunggrad
C	mittlerer bis schlechter Erhaltunggrad
E	Entwicklungsfläche

Nachweise der Arten

[Purple circle]	Bauchige Windschnecke	[Blue circle]	Bachmuschel
[Purple circle]	Schmale Windschnecke	[Red circle]	Großer Feuerfalter
[Purple circle]	Vierzähnlige Windschnecke	[Yellow circle]	Abgeplattete Teichmuschel
[Green circle]	Schmalbindiger Breitflügel-Tauchkäfer		

Untersuchungspunkte/-flächen

[Purple triangle]	Schmale Windschnecke
[Green triangle]	Schmalbindiger Breitflügel-Tauchkäfer & Breitrand

Beobachtungszeiträume

Libellen	05-06/2019
Großer Feuerfalter	07/1990 & 07/1995 & 2013-2017
Windschnecken	08 & 10/2018
Großmuscheln	08/2018
Wasserkäfer	07 & 09/2018
Sumpf-Glanzkrout	06/2016

Biotopklassen

[Blue]	Fließgewässer
[Light blue]	Standgewässer (einschließlich Uferbereiche, Röhrichte etc.)
[Dark blue]	Röhrichtgesellschaften
[Brown]	anthropogene Rohbodenstandorte und Ruderalflächen
[Green]	Moore und Sümpfe
[Yellow-green]	Gras- und Staudenfluren
[Yellow]	Trockenrasen
[Brown]	Zwergstrauchheiden und Nadelgebüsche
[Light green]	Laubgebüsche, Feldgehölze, Alleen, Baumreihen und Baumgruppen
[Green]	Wälder
[Light green]	Forsten
[Yellow]	Äcker
[Orange]	Biotope der Grün- und Freiflächen
[Brown]	Sonderbiotope
[Red]	Bebaute Gebiete
[Grey]	Verkehrsanlagen und Sonderflächen

Datenquellen:  
 DTK10: © GeoBasis-DE/LGB, dt-de-by-2-0;  
 Forstgrundkarte: Landesbetrieb Forst Brandenburg (LFB), 09/2016;  
 Digitales Feldblockkataster des Landes Brandenburg; Ministerium für Ländliche Entwicklung, Umwelt und Landwirtschaft (MLUL), 09/2016;  
 Gefäßpflanzen: Datenlizenz Deutschland - Namensnennung - Version 2.0;  
 https://www.govdata.de/dt-de-by-2-0; dt-de-by-2-0; Landesamt für Umwelt Brandenburg;  
 https://metaver.de/referenzen/?docuid=DE3A549-769C-4F01-A5E6-B3E25D40975E; FFH-Gebiete;  
 Arten: Landesamt für Umwelt Brandenburg, 2018

Managementplan für das FFH-Gebiet Küstrinchen  
 (Landesnr.: 135, EU-Nr.: DE 2746-301)



Karte 3.2: Habitate und Fundorte der Arten des Anhangs II FFH-Richtlinie  
 und weiterer wertgebender Arten (Wirbellose Tiere und Pflanzen)  
 Blatt-Nr.: 3 von 4

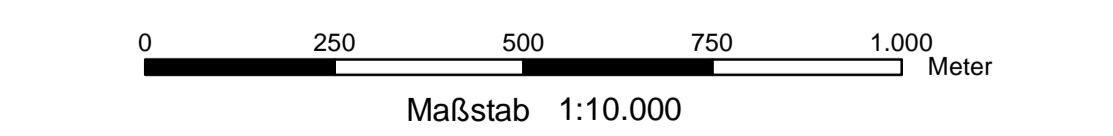

Bearbeitung: Eike Freyer  
 Stand: 11/2021  
 Kartographie: Alexander Goll

Auftraggeber: Landesamt für Umwelt Seeburger Chaussee 2 14476 Potsdam, OT Groß Glienicke	Auftragnehmer: UmweltPlan GmbH Stralsund Tribseer Damm 2 18437 Stralsund
---	---



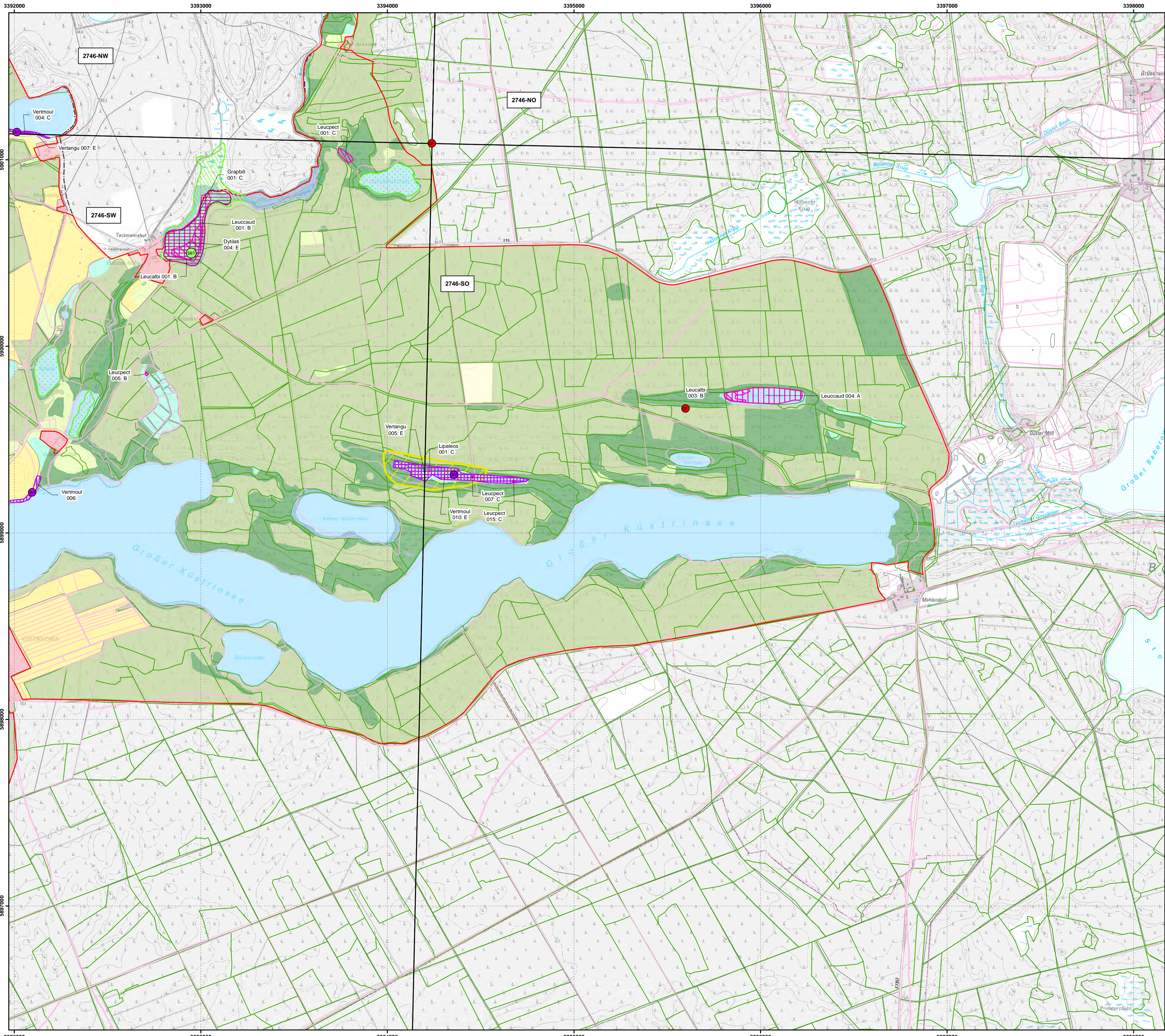

Managementplan für das FFH-Gebiet Küstrinchen  
(Landesnr.: 135, EU-Nr.: DE 2746-301)  
Karte 3.2: Habitate und Fundorte der Arten  
des Anhangs II FFH-Richtlinie  
(Wirbellose Tiere und Pflanzen)

Legende

- FFH-Gebiet
- Flurstücksgrenzen
- Forstgrenzen
- Feldblocksgrenzen

Habitatflächen der Arten		Artkürzel	Artname
<span style="background-color: #f08080; border: 1px solid red; width: 15px; height: 10px; display: inline-block;"></span>	Große Moosjungfer	Leucpect	Große Moosjungfer
<span style="background-color: #f08080; border: 1px solid pink; width: 15px; height: 10px; display: inline-block;"></span>	Zierliche Moosjungfer	Lauccaud	Zierliche Moosjungfer
<span style="background-color: #f08080; border: 1px solid lightgreen; width: 15px; height: 10px; display: inline-block;"></span>	Östliche Moosjungfer	Leucalbi	Östliche Moosjungfer
<span style="background-color: #f08080; border: 1px solid lightblue; width: 15px; height: 10px; display: inline-block;"></span>	Schmale Windschnecke	Vertangu	Schmale Windschnecke
<span style="background-color: #f08080; border: 1px solid lightpurple; width: 15px; height: 10px; display: inline-block;"></span>	Bauchige Windschnecke	Vertmoul	Bauchige Windschnecke
<span style="background-color: #f08080; border: 1px solid lightyellow; width: 15px; height: 10px; display: inline-block;"></span>	Vierzählige Windschnecke	Vertgeye	Vierzählige Windschnecke
<span style="background-color: #f08080; border: 1px solid lightcyan; width: 15px; height: 10px; display: inline-block;"></span>	Breitrand	Dytilati	Breitrand
<span style="background-color: #f08080; border: 1px solid lightmagenta; width: 15px; height: 10px; display: inline-block;"></span>	Schmalbindiger Breitflügel-Tauchkäfer	Grapbili	S. Breitflügel-Tauchkäfer
<span style="background-color: #f08080; border: 1px solid lightblue; width: 15px; height: 10px; display: inline-block;"></span>	Bachmuschel	Uniocross	Bachmuschel
<span style="background-color: #f08080; border: 1px solid lightyellow; width: 15px; height: 10px; display: inline-block;"></span>	Sumpf-Glanzkrout	Lipaloes	Sumpf-Glanzkrout

- Bewertung**
- A hervorragender Erhaltungsgrad
  - B guter Erhaltungsgrad
  - C mittlerer bis schlechter Erhaltungsgrad
  - E Entwicklungsfläche

- Nachweise der Arten**
- Bauchige Windschnecke
  - Schmale Windschnecke
  - Vierzählige Windschnecke
  - Schmalbindiger Breitflügel-Tauchkäfer
  - Bachmuschel
  - Großer Feuerfalter
  - Abgeplattete Teichmuschel

- Untersuchungspunkte/-flächen**
- ▲ Schmale Windschnecke
  - Schmalbindiger Breitflügel-Tauchkäfer & Breitrand

**Beobachtungszeiträume**

Libellen	05-06/2019
Großer Feuerfalter	07/1990 & 07/1995 & 2013-2017
Windschnecken	08 & 10/2018
Großmuscheln	08/2018
Wasserkäfer	07 & 09/2018
Sumpf-Glanzkrout	06/2016

- Biotoptklassen**
- Fließgewässer
  - Standgewässer (einschließlich Uferbereiche, Röhrichte etc.)
  - Röhrichtgesellschaften
  - anthropogene Rohbodenstandorte und Ruderalfluren
  - Moore und Sümpfe
  - Gras- und Staudenfluren
  - Trockenrasen
  - Zwergstrauchheiden und Nadelgebüsche
  - Laubgebüsche, Feldgehölze, Alleen, Baumreihen und Baumgruppen
  - Wälder
  - Forsten
  - Äcker
  - Biotope der Grün- und Freiflächen
  - Sonderbiotope
  - Bebaute Gebiete
  - Verkehrsanlagen und Sonderflächen

Datenquellen:  
 DTK10: © GeoBasis-DE/LGB, di-de-by-2-0;  
 Forstgrundkarte: Landesbetrieb Forst Brandenburg (LFB), 09/2016;  
 Digitales Feldblockkataster des Landes Brandenburg: Ministerium für Ländliche Entwicklung, Umwelt und Landwirtschaft (MLUL), 09/2016;  
 Geodaten: Datenlizenz Deutschland - Namensnennung - Version 2.0;  
<https://www.govdata.de/di-de-by-2-0/di-de-by-2-0>; Landesamt für Umwelt Brandenburg;  
<https://metaver.de/referenzen/?docuId=7DE3A549-769C-4F01-A5E6-B3E25D40975E>; FFH-Gebiete;  
 Arten: Landesamt für Umwelt Brandenburg, 2018

Managementplan für das FFH-Gebiet Küstrinchen  
(Landesnr.: 135, EU-Nr.: DE 2746-301)



**Karte 3.2: Habitate und Fundorte der Arten des Anhangs II FFH-Richtlinie und weiterer wertgebender Arten (Wirbellose Tiere und Pflanzen)**  
 Blatt-Nr.: 4 von 4

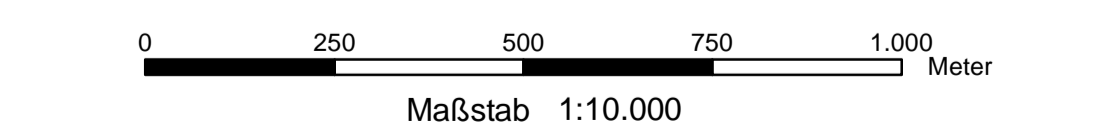

Bearbeitung: Eike Freyer  
 Stand: 11/2021  
 Kartographie: Alexander Goll

Auftraggeber: Landesamt für Umwelt, Seeburger Chaussee 2, 14476 Potsdam, OT Groß Glienicke  
 Auftragnehmer: UmwelPlan GmbH Stralsund, Tribseer Damm 2, 18437 Stralsund