

Managementplan für das FFH-Gebiet Küstrinchen  
(Landesnr.: 135, EU-Nr.: DE 2746-301)  
Karte 5: Biotoptypen

Legende

FFH-Gebiet

Biotoptypen

- Seen, incl. Mooreseen; Altarme
- temporäre und ganzjährig wasserführende Kleingewässer
- anthropogene Gewässer und periodisch trockenfallende Abschnitte
- Schwimmblatt- und Unterwasserpflanzen-Vegetation
- Röhrichtgesellschaften
- anthropogene Rohbodenstandorte und Ruderalfluren
- ruderaler Pionier-, Gras- und Staudenfluren
- Landreitgrasfluren
- saure Arm- und Zwischenmoore (gehölzfrei)
- saure Arm- und Zwischenmoore (> 10% Gehölzdeckung); Feucht- und Moorheide
- Basen- und Kalk-Zwischenmoore (gehölzfrei)
- nährstoffreiche Moore und Sümpfe
- Röhrichte der nährstoffreichen Moore und Sümpfe
- Seggenriede der nährstoffreichen Moore und Sümpfe
- nährstoffreiche Moore und Sümpfe (> 10% Gehölzdeckung)
- Großseggenwiesen
- Feuchtwiesen nährstoffreicher Standorte
- Frischwiesen, -weiden und Scherrasen
- Grünlandbrachen und Staudenfluren feuchter Standorte
- Grünlandbrachen und Staudenfluren frischer Standorte
- Grünlandbrachen und Staudenfluren trockener Standorte
- Trockenrasen
- Sandtrockenrasen
- Sandheiden; Besenginsterheiden; Wacholdergebüsche
- Laubgebüsche; Feldgehölze
- Baumschulen; Obstbaumpflanzungen
- Moor- und Bruchwälder
- Robuchenwälder
- Rodungen; Schneisen; junge Aufforstungen
- Vorwälder
- naturnahe Laubwälder
- Laubholzforsten
- Laubholzforsten mit Nadelholzanteil
- Nadelholzforsten
- Nadelholzforsten mit Laubholzanteil
- intensiv genutzte Äcker
- extensiv genutzte Äcker
- Parkanlagen und Friedhöfe
- Sport-, Freizeit- und Erholungsanlagen
- geomorphologische, anthropogene und kulturhistorische Sonderbiotope
- Siedlungsbiotope
- Siedlungsbiotope mit hohem Grünflächenanteil

Quellen; Bäche, Flüsse, Ströme und Altarme

Kanäle und Gräben

Sandtrockenrasen

Laubgebüsche, Feldgehölze, Hecken und Windschutzstreifen

Allein und Baumreihen

Rodungen; Schneisen; junge Aufforstungen

geomorphologische, anthropogene und kulturhistorische Sonderbiotope

0230 Flächen-ID (Kurzbezeichnung; letzte 4 Ziffern des PK-Ident)

08480 Biotopcode

0230 Flächen-ID (Kurzbezeichnung; letzte 4 Ziffern des PK-Ident)

08480 Biotopcode, gesetzlich geschütztes Biotope

Kartierzeitraum: 06 & 09/2014, 08-12/2018, 06/2019

Hinweis: Entsprechend den Vorgaben der BBK wurden alle im FFH-Gebiet befindlichen Biotope in ihrer gesamten Größe erfasst und dargestellt. Sie können daher über die FFH-Gebietsgrenze hinausreichen.

Datenquellen:  
DTK10: © GeoBasis-DE/LGB, dl-de/by-2-0;  
Geochatsdaten: Datenlizenz Deutschland - Namensnennung - Version 2.0;  
<https://www.govdata.de/dl-de/by-2-0>; dl-de/by-2-0; Landesamt für Umwelt Brandenburg;  
<https://metaview.de/referenzzone?tocid=7DE3A649-769C-4F01-A5E6-B3E2D40975E>; FFH-Gebiete;  
Biotoptypen: Landesamt für Umwelt Brandenburg, 2018

Managementplan für das FFH-Gebiet Küstrinchen  
(Landesnr.: 135, EU-Nr.: DE 2746-301)



Karte 5: Biotoptypen

Blatt-Nr.: 1 von 4

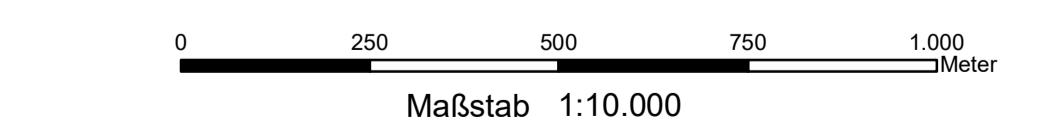

Bearbeitung: Eike Freyer  
Stand: 11/2021  
Kartographie: Alexander Goll

Auftraggeber:  
Landesamt für Umwelt  
Seeburger Chaussee 2  
14476 Potsdam, OT Groß Glienicke

Auftragnehmer:  
UmweltPlan GmbH Stralsund  
Tribseer Damm 2  
18437 Stralsund

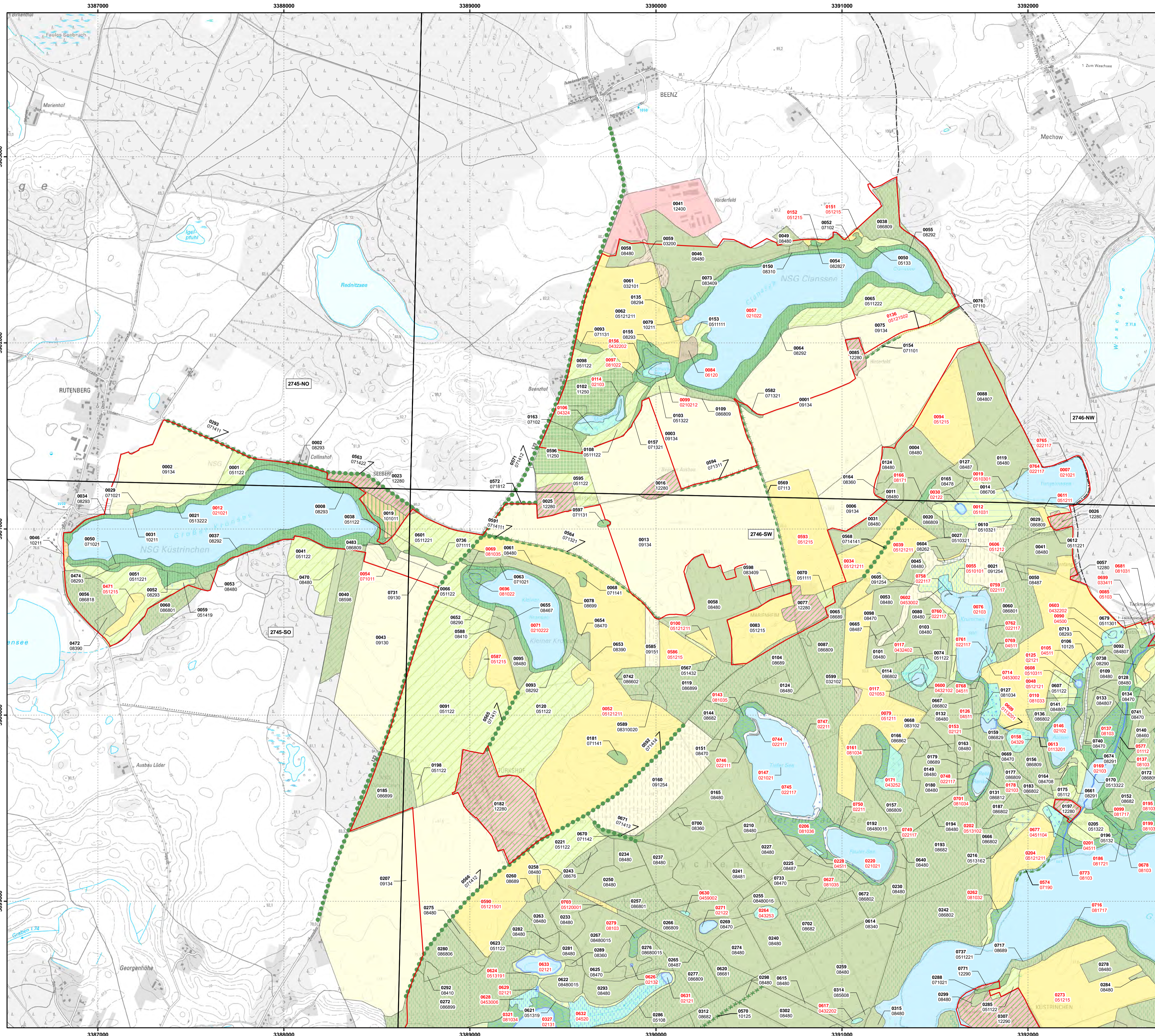

Managementplan für das FFH-Gebiet Küstrinchen  
(Landesnr.: 135, EU-Nr.: DE 2746-301)  
Karte 5: Biotoptypen

Legende

FFH-Gebiet

Biotoptypen

- Seen, incl. Mooreseen; Altarme
  - temporäre und ganzjährig wasserführende Kleingewässer
  - anthropogene Gewässer und periodisch trockenfallende Abschnitte
  - Schwimmblatt- und Unterwasserpflanzen-Vegetation
  - Rohrichtgesellschaften
  - anthropogene Rohbodenstandorte und Ruderalfluren
  - ruderaler Pionier-, Gras- und Staudenfluren
  - Landreitgrasfluren
  - saure Arm- und Zwischenmoore (gehölzfrei)
  - saure Arm- und Zwischenmoore (> 10% Gehölzdeckung); Feucht- und Moorheide
  - Basen- und Kalk-Zwischenmoore (gehölzfrei)
  - nährstoffreiche Moore und Sümpfe
  - Röhrichte der nährstoffreichen Moore und Sümpfe
  - Seggenriede der nährstoffreichen Moore und Sümpfe
  - nährstoffreiche Moore und Sümpfe (> 10% Gehölzdeckung)
  - Großseggenwiesen
  - Feuchtwiesen nährstoffreicher Standorte
  - wechselfeuchtes Auengrünland; Feuchtwiesen und Fluträsen; wiedervermastes Grasland
  - Frischwiesen, -weiden und Scherrasen
  - Grünlandbrachen und Staudenfluren feuchter Standorte
  - Grünlandbrachen und Staudenfluren frischer Standorte
  - Grünlandbrachen und Staudenfluren trockener Standorte
  - Trockenrasen
  - Sandtrockenrasen
  - Sandheiden; Besenginsterheiden; Wacholdergebüsche
  - Laubgebüsche; Feldgehölze
  - Baumschulen; Obstbaumpflanzungen
  - Moor- und Bruchwälder
  - Roubenwälder
  - Rodungen; Schneisen; junge Aufforstungen
  - Vorwälder
  - naturnahe Laubwälder
  - Laubholzforsten
  - Laubholzforsten mit Nadelholzanteil
  - Nadelholzforsten
  - Nadelholzforsten mit Laubholzanteil
  - intensiv genutzte Äcker
  - extensiv genutzte Äcker
  - Parkanlagen und Friedhöfe
  - Sport-, Freizeit- und Erholungsanlagen
  - geomorphologische, anthropogene und kulturhistorische Sonderbiotope
  - Siedlungsbiotope
  - Siedlungsbiotope mit hohem Grünflächenanteil
- 
- Quellen; Bäche, Flüsse, Ströme und Altarme
  - Kanäle und Gräben
  - Sandtrockenrasen
  - Laubgebüsche, Feldgehölze, Hecken und Windschutzstreifen
  - Alleen und Baumreihen
  - Rodungen; Schneisen; junge Aufforstungen
  - geomorphologische, anthropogene und kulturhistorische Sonderbiotope
- 
- 0230** Flächen-ID (Kurzbezeichnung; letzte 4 Ziffern des PK-Ident)
  - 08480** Biotopcode
  - 0230** Flächen-ID (Kurzbezeichnung; letzte 4 Ziffern des PK-Ident)
  - 08480** Biotopcode, gesetzlich geschütztes Biotop
- Kartierzeitraum: 06 & 09/2014, 08-12/2018, 06/2019

Hinweis: Entsprechend den Vorgaben der BBK wurden alle im FFH-Gebiet befindlichen Biotope in ihrer gesamten Größe erfasst und dargestellt. Sie können daher über die FFH-Gebietsgrenze hinausreichen.

Datenquellen:  
DTK10: © GeoBasis-DE/LGB, di-de/by-2.0;  
Geochdaten: Datatelizenz Deutschland - Namensnennung - Version 2.0;  
<https://www.govdata.de/dz/de-by-2.0; di-de/by-2.0>; Landesamt für Umwelt Brandenburg;  
<https://metatv.de/referenzreihe?tocid=7DE3A649-769C-4F01-A5E6-B3E2D40975E>; FFH-Gebiete;  
Biotoptypen: Landesamt für Umwelt Brandenburg, 2018

Managementplan für das FFH-Gebiet Küstrinchen  
(Landesnr.: 135, EU-Nr.: DE 2746-301)



Karte 5: Biotoptypen  
Blatt-Nr.: 2 von 4

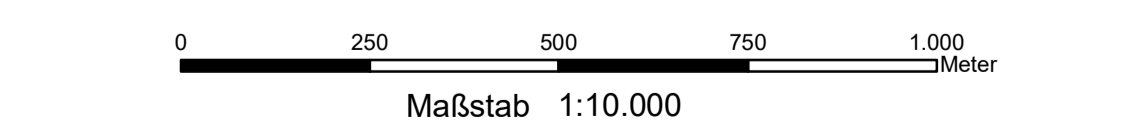

Bearbeitung: Eike Freyer  
Stand: 11/2021  
Kartographie: Alexander Goll

Auftraggeber:  
Landesamt für Umwelt  
Seeburger Chaussee 2  
14476 Potsdam, OT Groß Glienicke

Auftragnehmer:  
UmweltPlan GmbH Stralsund  
Tribseer Damm 2  
18437 Stralsund

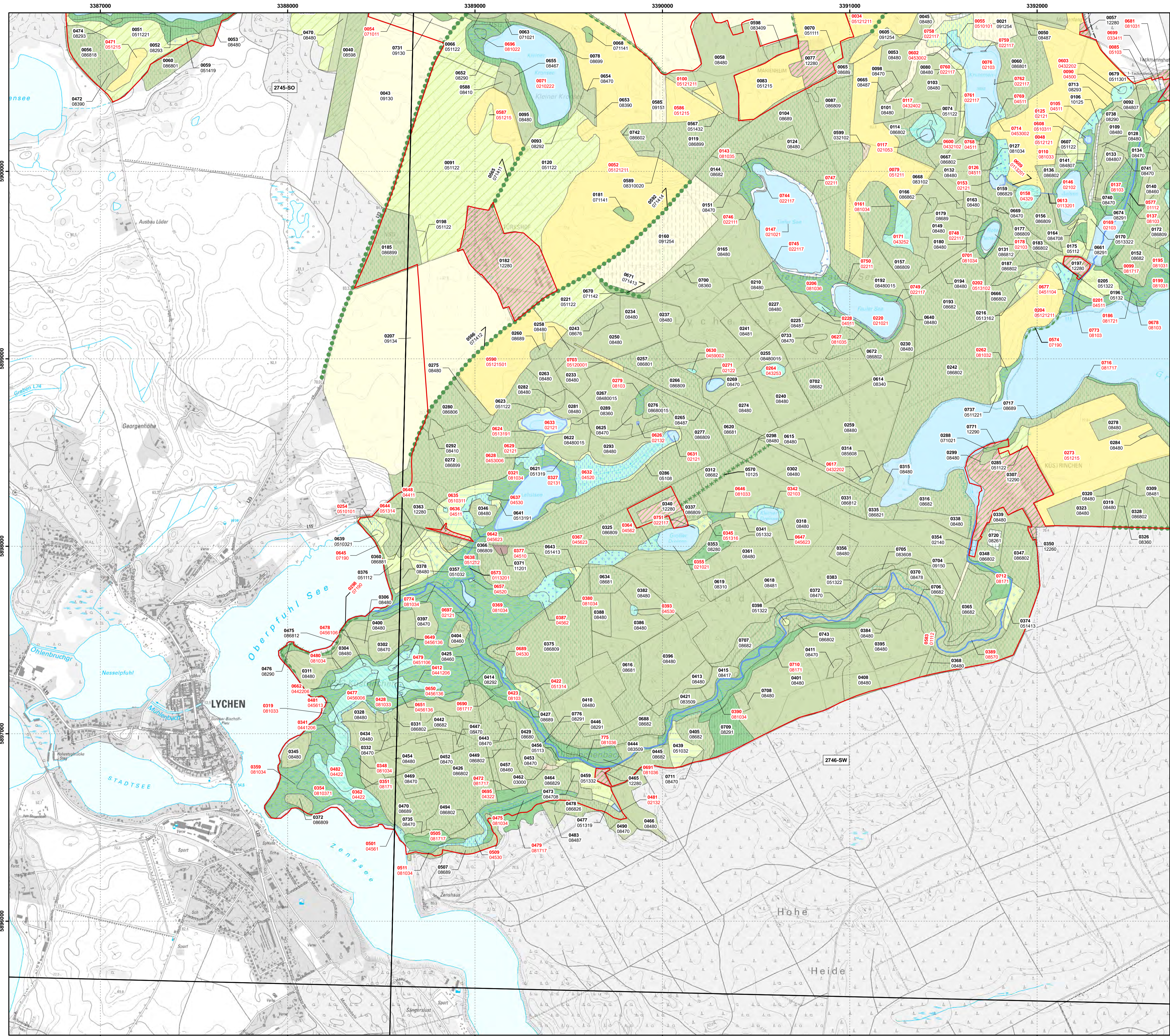

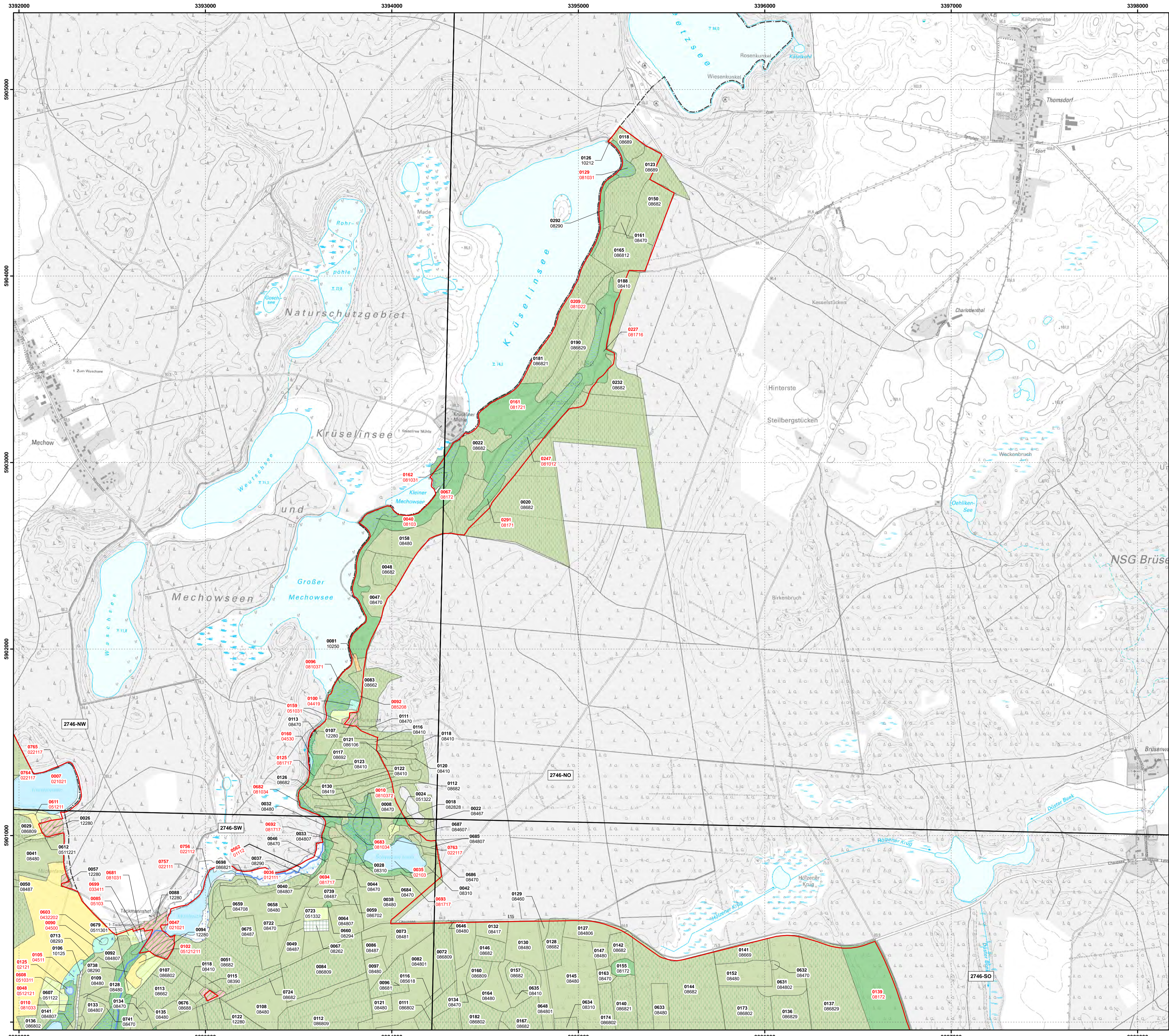

Managementplan für das FFH-Gebiet Küstrinchen  
(Landesnr.: 135, EU-Nr.: DE 2746-301)  
Karte 5: Biotypen

Legende

- FFH-Gebiet
- Biotypen**
- |  |  |
|--|--|
| <ul style="list-style-type: none"> <li><span style="background-color: lightblue; border: 1px solid blue; display: inline-block; width: 10px; height: 10px; margin-right: 5px;"></span> Seen, incl. Mooreseen; Altarme</li> <li><span style="background-color: lightblue; border: 1px solid blue; display: inline-block; width: 10px; height: 10px; margin-right: 5px;"></span> temporäre und ganzjährig wasserführende Kleingewässer</li> <li><span style="background-color: lightblue; border: 1px solid blue; display: inline-block; width: 10px; height: 10px; margin-right: 5px;"></span> anthropogene Gewässer und periodisch trockenfallende Abschnitte</li> <li><span style="background-color: lightblue; border: 1px solid blue; display: inline-block; width: 10px; height: 10px; margin-right: 5px;"></span> Schwimmblatt- und Unterwasserpflanzen-Vegetation</li> <li><span style="background-color: lightblue; border: 1px solid blue; display: inline-block; width: 10px; height: 10px; margin-right: 5px;"></span> Röhrichtgesellschaften</li> <li><span style="background-color: lightblue; border: 1px solid blue; display: inline-block; width: 10px; height: 10px; margin-right: 5px;"></span> anthropogene Rohbodenstandorte und Ruderalfluren</li> <li><span style="background-color: lightblue; border: 1px solid blue; display: inline-block; width: 10px; height: 10px; margin-right: 5px;"></span> ruderaler Pionier-, Gras- und Staudenfluren</li> <li><span style="background-color: lightblue; border: 1px solid blue; display: inline-block; width: 10px; height: 10px; margin-right: 5px;"></span> Landreitgrasfluren</li> <li><span style="background-color: lightblue; border: 1px solid blue; display: inline-block; width: 10px; height: 10px; margin-right: 5px;"></span> saure Arm- und Zwischenmoore (gehölzfrei)</li> <li><span style="background-color: lightblue; border: 1px solid blue; display: inline-block; width: 10px; height: 10px; margin-right: 5px;"></span> saure Arm- und Zwischenmoore (&gt; 10% Gehölzdeckung); Feucht- und Moorheide</li> <li><span style="background-color: lightblue; border: 1px solid blue; display: inline-block; width: 10px; height: 10px; margin-right: 5px;"></span> Basen- und Kalk-Zwischenmoore (gehölzfrei)</li> <li><span style="background-color: lightblue; border: 1px solid blue; display: inline-block; width: 10px; height: 10px; margin-right: 5px;"></span> nährstoffreiche Moore und Sümpfe</li> <li><span style="background-color: lightblue; border: 1px solid blue; display: inline-block; width: 10px; height: 10px; margin-right: 5px;"></span> Röhrichte der nährstoffreichen Moore und Sümpfe</li> <li><span style="background-color: lightblue; border: 1px solid blue; display: inline-block; width: 10px; height: 10px; margin-right: 5px;"></span> Seggenrieder der nährstoffreichen Moore und Sümpfe</li> <li><span style="background-color: lightblue; border: 1px solid blue; display: inline-block; width: 10px; height: 10px; margin-right: 5px;"></span> nährstoffreiche Moore und Sümpfe (&gt; 10% Gehölzdeckung)</li> <li><span style="background-color: lightblue; border: 1px solid blue; display: inline-block; width: 10px; height: 10px; margin-right: 5px;"></span> Großseggenwiesen</li> <li><span style="background-color: lightblue; border: 1px solid blue; display: inline-block; width: 10px; height: 10px; margin-right: 5px;"></span> Feuchtwiesen nährstoffreicher Standorte</li> <li><span style="background-color: lightblue; border: 1px solid blue; display: inline-block; width: 10px; height: 10px; margin-right: 5px;"></span> wechselfeuchtes Auengrünland; Feuchtwiesen und Flußrassen; wiedervermastes Grasland</li> <li><span style="background-color: lightblue; border: 1px solid blue; display: inline-block; width: 10px; height: 10px; margin-right: 5px;"></span> Frischwiesen, -weiden und Scherrasen</li> <li><span style="background-color: lightblue; border: 1px solid blue; display: inline-block; width: 10px; height: 10px; margin-right: 5px;"></span> Grünlandbrachen und Staudenfluren feuchter Standorte</li> </ul> | <ul style="list-style-type: none"> <li><span style="background-color: yellow; border: 1px solid yellow; display: inline-block; width: 10px; height: 10px; margin-right: 5px;"></span> Grünlandbrachen und Staudenfluren frischer Standorte</li> <li><span style="background-color: yellow; border: 1px solid yellow; display: inline-block; width: 10px; height: 10px; margin-right: 5px;"></span> Grünlandbrachen und Staudenfluren trockener Standorte</li> <li><span style="background-color: yellow; border: 1px solid yellow; display: inline-block; width: 10px; height: 10px; margin-right: 5px;"></span> Trockenrasen</li> <li><span style="background-color: yellow; border: 1px solid yellow; display: inline-block; width: 10px; height: 10px; margin-right: 5px;"></span> Sandtrockenrasen</li> <li><span style="background-color: yellow; border: 1px solid yellow; display: inline-block; width: 10px; height: 10px; margin-right: 5px;"></span> Sandheiden; Besenginsterheiden; Wacholdergebüsche</li> <li><span style="background-color: yellow; border: 1px solid yellow; display: inline-block; width: 10px; height: 10px; margin-right: 5px;"></span> Laubgebüsche; Feldgehölze</li> <li><span style="background-color: yellow; border: 1px solid yellow; display: inline-block; width: 10px; height: 10px; margin-right: 5px;"></span> Baumschulen; Obstbaumplantagen</li> <li><span style="background-color: yellow; border: 1px solid yellow; display: inline-block; width: 10px; height: 10px; margin-right: 5px;"></span> Moor- und Bruchwälder</li> <li><span style="background-color: yellow; border: 1px solid yellow; display: inline-block; width: 10px; height: 10px; margin-right: 5px;"></span> Rotbuchenwälder</li> <li><span style="background-color: yellow; border: 1px solid yellow; display: inline-block; width: 10px; height: 10px; margin-right: 5px;"></span> Rodungen; Schneisen; junge Aufforstungen</li> <li><span style="background-color: yellow; border: 1px solid yellow; display: inline-block; width: 10px; height: 10px; margin-right: 5px;"></span> Vorwälder</li> <li><span style="background-color: yellow; border: 1px solid yellow; display: inline-block; width: 10px; height: 10px; margin-right: 5px;"></span> naturnahe Laubwälder</li> <li><span style="background-color: yellow; border: 1px solid yellow; display: inline-block; width: 10px; height: 10px; margin-right: 5px;"></span> Laubholzforsten</li> <li><span style="background-color: yellow; border: 1px solid yellow; display: inline-block; width: 10px; height: 10px; margin-right: 5px;"></span> Laubholzforsten mit Nadelholzanteil</li> <li><span style="background-color: yellow; border: 1px solid yellow; display: inline-block; width: 10px; height: 10px; margin-right: 5px;"></span> Nadelholzforsten</li> <li><span style="background-color: yellow; border: 1px solid yellow; display: inline-block; width: 10px; height: 10px; margin-right: 5px;"></span> Nadelholzforsten mit Laubholzanteil</li> <li><span style="background-color: yellow; border: 1px solid yellow; display: inline-block; width: 10px; height: 10px; margin-right: 5px;"></span> intensiv genutzte Äcker</li> <li><span style="background-color: yellow; border: 1px solid yellow; display: inline-block; width: 10px; height: 10px; margin-right: 5px;"></span> extensiv genutzte Äcker</li> <li><span style="background-color: yellow; border: 1px solid yellow; display: inline-block; width: 10px; height: 10px; margin-right: 5px;"></span> Parkanlagen und Friedhöfe</li> <li><span style="background-color: yellow; border: 1px solid yellow; display: inline-block; width: 10px; height: 10px; margin-right: 5px;"></span> Sport-, Freizeit- und Erholungsanlagen</li> <li><span style="background-color: yellow; border: 1px solid yellow; display: inline-block; width: 10px; height: 10px; margin-right: 5px;"></span> geomorphologische, anthropogene und kulturhistorische Sonderbiotope</li> <li><span style="background-color: yellow; border: 1px solid yellow; display: inline-block; width: 10px; height: 10px; margin-right: 5px;"></span> Siedlungsbiotope</li> <li><span style="background-color: yellow; border: 1px solid yellow; display: inline-block; width: 10px; height: 10px; margin-right: 5px;"></span> Siedlungsbiotope mit hohem Grünflächenanteil</li> </ul> |
|--|--|
- 
- Quellen; Bäche, Flüsse, Ströme und Altarme
  - Kanäle und Gräben
  - Sandtrockenrasen
  - Laubgebüsche, Feldgehölze, Hecken und Windschutzstreifen
  - Alleen und Baumreihen
  - ××× Rodungen; Schneisen; junge Aufforstungen
  - geomorphologische, anthropogene und kulturhistorische Sonderbiotope

**0230** Flächen-ID (Kurzbezeichnung; letzte 4 Ziffern des PK-Ident)  
**08480** Biotopcode

**0230** Flächen-ID (Kurzbezeichnung; letzte 4 Ziffern des PK-Ident)  
**08480** Biotopcode, gesetzlich geschütztes Biotop

Kartierzeitraum: 06 & 09/2014, 08-12/2018, 06/2019

Hinweis: Entsprechend den Vorgaben der BBK wurden alle im FFH-Gebiet befindlichen Biotope in ihrer gesamten Größe erfasst und dargestellt. Sie können daher über die FFH-Gebietsgrenze hinausreichen.

Datenquellen:  
DTK10: © GeoBasis-DE/LGB, dt-de-by-2-0;  
Geochastdaten: Datatelizenz Deutschland - Namensnennung - Version 2.0;  
<https://www.govdata.de/dz/de-by-2-0; dt-de-by-2-0; Landesamt für Umwelt Brandenburg; https://metaver.de/referenzzone?sourceid=7DE3A649-769C-4F01-A5E6-B3E2D40975E; FFH-Gebiete; Biotypen: Landesamt für Umwelt Brandenburg, 2018>

Managementplan für das FFH-Gebiet Küstrinchen  
(Landesnr.: 135, EU-Nr.: DE 2746-301)



**Karte 5: Biotypen**  
**Blatt-Nr.: 3 von 4**

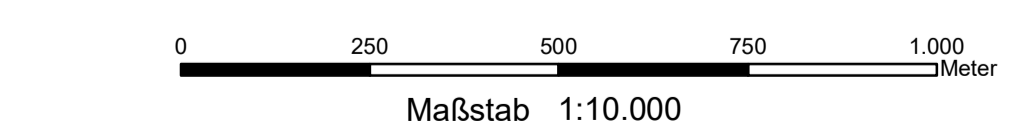

Bearbeitung: Eike Freyer  
Stand: 11/2021  
Kartographie: Alexander Goll

Auftraggeber:  
Landesamt für Umwelt  
Seeburger Chaussee 2  
14476 Potsdam, OT Groß Glienicke

Auftragnehmer:  
UmweltPlan GmbH Stralsund  
Tribseer Damm 2  
18437 Stralsund

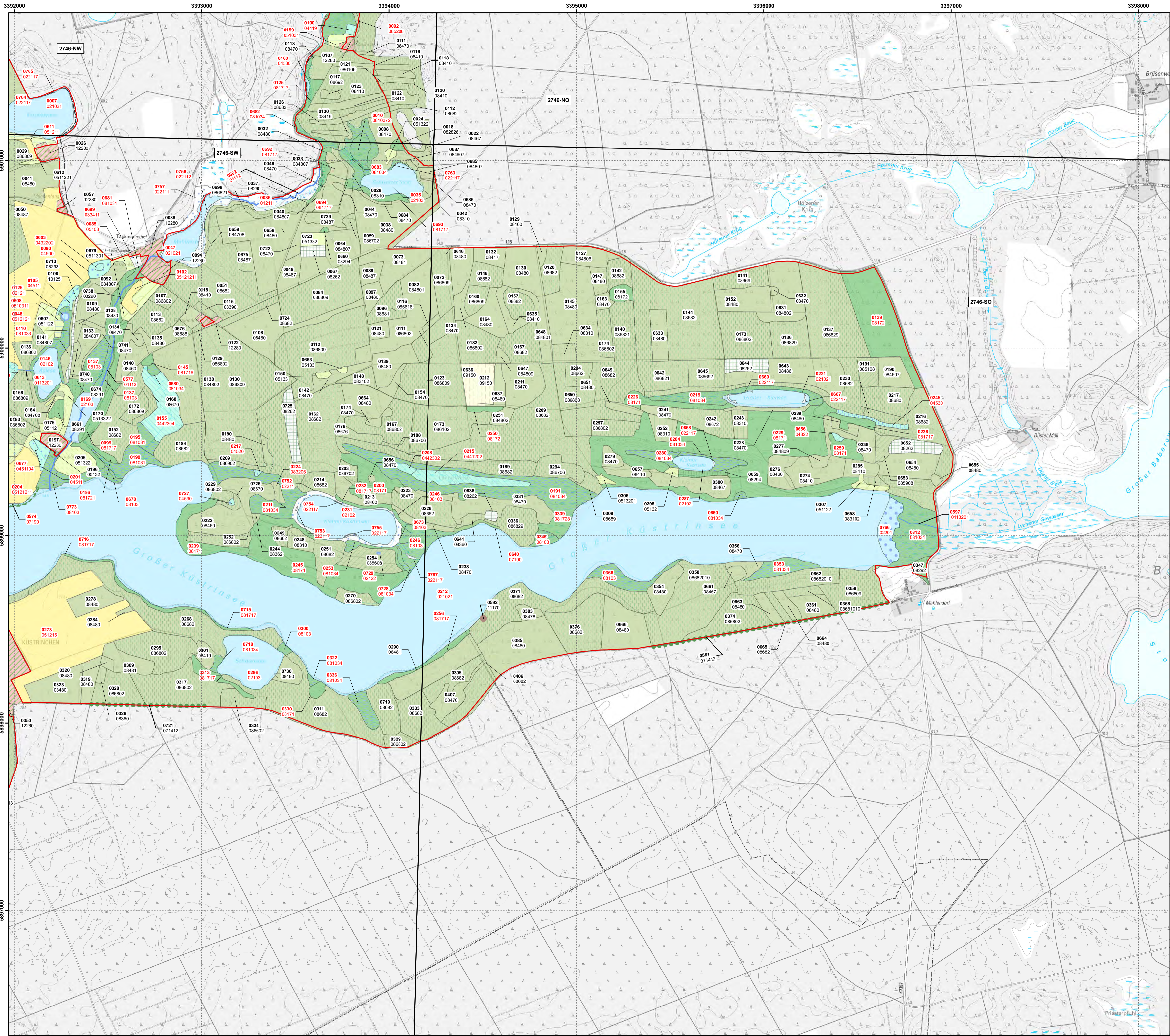

Managementplan für das FFH-Gebiet Küstrinchen  
(Landesnr.: 135, EU-Nr.: DE 2746-301)  
Karte 5: Biotypen

Legende

- FFH-Gebiet
- Biotypen**
- |   |   |
|---|---|
| <ul style="list-style-type: none"> <li><span style="display: inline-block; width: 15px; height: 10px; background-color: lightblue; border: 1px solid blue; margin-right: 5px;"></span> Seen, incl. Mooreseen; Altarme</li> <li><span style="display: inline-block; width: 15px; height: 10px; background-color: lightblue; border: 1px solid blue; margin-right: 5px;"></span> temporäre und ganzjährig wasserführende Kleingewässer</li> <li><span style="display: inline-block; width: 15px; height: 10px; background-color: lightblue; border: 1px solid blue; margin-right: 5px;"></span> anthropogene Gewässer und periodisch trockenfallende Abschnitte</li> <li><span style="display: inline-block; width: 15px; height: 10px; background-color: lightblue; border: 1px solid blue; margin-right: 5px;"></span> Schwimmblatt- und Unterwasserpflanzen-Vegetation</li> <li><span style="display: inline-block; width: 15px; height: 10px; border: 1px solid blue; margin-right: 5px;"></span> Röhrichtgesellschaften</li> <li><span style="display: inline-block; width: 15px; height: 10px; border: 1px solid blue; margin-right: 5px;"></span> anthropogene Rohbodenstandorte und Ruderalfluren</li> <li><span style="display: inline-block; width: 15px; height: 10px; border: 1px solid blue; margin-right: 5px;"></span> ruderaler Pionier-, Gras- und Staudenfluren</li> <li><span style="display: inline-block; width: 15px; height: 10px; border: 1px solid blue; margin-right: 5px;"></span> Landreitgrasfluren</li> <li><span style="display: inline-block; width: 15px; height: 10px; border: 1px solid blue; margin-right: 5px;"></span> saure Arm- und Zwischenmoore (gehölzfrei)</li> <li><span style="display: inline-block; width: 15px; height: 10px; border: 1px solid blue; margin-right: 5px;"></span> saure Arm- und Zwischenmoore (&gt; 10% Gehölzdeckung); Feucht- und Moorheide</li> <li><span style="display: inline-block; width: 15px; height: 10px; border: 1px solid blue; margin-right: 5px;"></span> Basen- und Kalk-Zwischenmoore (gehölzfrei)</li> <li><span style="display: inline-block; width: 15px; height: 10px; border: 1px solid blue; margin-right: 5px;"></span> nährstoffreiche Moore und Sümpfe</li> <li><span style="display: inline-block; width: 15px; height: 10px; border: 1px solid blue; margin-right: 5px;"></span> Röhrichte der nährstoffreichen Moore und Sümpfe</li> <li><span style="display: inline-block; width: 15px; height: 10px; border: 1px solid blue; margin-right: 5px;"></span> Seggenriede der nährstoffreichen Moore und Sümpfe</li> <li><span style="display: inline-block; width: 15px; height: 10px; border: 1px solid blue; margin-right: 5px;"></span> nährstoffreiche Moore und Sümpfe (&gt; 10% Gehölzdeckung)</li> <li><span style="display: inline-block; width: 15px; height: 10px; border: 1px solid blue; margin-right: 5px;"></span> Großseggenwiesen</li> <li><span style="display: inline-block; width: 15px; height: 10px; border: 1px solid blue; margin-right: 5px;"></span> Feuchtwiesen nährstoffreicher Standorte</li> <li><span style="display: inline-block; width: 15px; height: 10px; border: 1px solid blue; margin-right: 5px;"></span> wechselfeuchtes Auengrünland; Feuchtwiesen und Flutrassen; wiedervermässertes Grasland</li> <li><span style="display: inline-block; width: 15px; height: 10px; border: 1px solid blue; margin-right: 5px;"></span> Frischwiesen, -weiden und Scherrassen</li> <li><span style="display: inline-block; width: 15px; height: 10px; border: 1px solid blue; margin-right: 5px;"></span> Grünlandbrachen und Staudenfluren feuchter Standorte</li> </ul> | <ul style="list-style-type: none"> <li><span style="display: inline-block; width: 15px; height: 10px; background-color: lightgreen; border: 1px solid green; margin-right: 5px;"></span> Grünlandbrachen und Staudenfluren frischer Standorte</li> <li><span style="display: inline-block; width: 15px; height: 10px; background-color: lightgreen; border: 1px solid green; margin-right: 5px;"></span> Grünlandbrachen und Staudenfluren trockener Standorte</li> <li><span style="display: inline-block; width: 15px; height: 10px; background-color: yellow; border: 1px solid yellow; margin-right: 5px;"></span> Trockenrasen</li> <li><span style="display: inline-block; width: 15px; height: 10px; background-color: yellow; border: 1px solid yellow; margin-right: 5px;"></span> Sandtrockenrasen</li> <li><span style="display: inline-block; width: 15px; height: 10px; background-color: yellow; border: 1px solid yellow; margin-right: 5px;"></span> Sandheiden; Besenginsterheiden; Wacholdergebüsche</li> <li><span style="display: inline-block; width: 15px; height: 10px; background-color: lightgreen; border: 1px solid green; margin-right: 5px;"></span> Laubgebüsche; Feldgehölze</li> <li><span style="display: inline-block; width: 15px; height: 10px; background-color: lightgreen; border: 1px solid green; margin-right: 5px;"></span> Baumschulen; Obstbaumpflanzungen</li> <li><span style="display: inline-block; width: 15px; height: 10px; background-color: lightgreen; border: 1px solid green; margin-right: 5px;"></span> Moor- und Bruchwälder</li> <li><span style="display: inline-block; width: 15px; height: 10px; background-color: lightgreen; border: 1px solid green; margin-right: 5px;"></span> Robuchenwälder</li> <li><span style="display: inline-block; width: 15px; height: 10px; background-color: lightgreen; border: 1px solid green; margin-right: 5px;"></span> Rodungen; Schneisen; junge Aufforstungen</li> <li><span style="display: inline-block; width: 15px; height: 10px; background-color: lightgreen; border: 1px solid green; margin-right: 5px;"></span> Vorwälder</li> <li><span style="display: inline-block; width: 15px; height: 10px; background-color: lightgreen; border: 1px solid green; margin-right: 5px;"></span> naturnahe Laubwälder</li> <li><span style="display: inline-block; width: 15px; height: 10px; background-color: lightgreen; border: 1px solid green; margin-right: 5px;"></span> Laubholzforsten</li> <li><span style="display: inline-block; width: 15px; height: 10px; background-color: lightgreen; border: 1px solid green; margin-right: 5px;"></span> Laubholzforsten mit Nadelholzanteil</li> <li><span style="display: inline-block; width: 15px; height: 10px; background-color: lightgreen; border: 1px solid green; margin-right: 5px;"></span> Nadelholzforsten</li> <li><span style="display: inline-block; width: 15px; height: 10px; background-color: lightgreen; border: 1px solid green; margin-right: 5px;"></span> Nadelholzforsten mit Laubholzanteil</li> <li><span style="display: inline-block; width: 15px; height: 10px; background-color: lightgreen; border: 1px solid green; margin-right: 5px;"></span> intensiv genutzte Äcker</li> <li><span style="display: inline-block; width: 15px; height: 10px; background-color: lightgreen; border: 1px solid green; margin-right: 5px;"></span> extensiv genutzte Äcker</li> <li><span style="display: inline-block; width: 15px; height: 10px; background-color: lightgreen; border: 1px solid green; margin-right: 5px;"></span> Parkanlagen und Friedhöfe</li> <li><span style="display: inline-block; width: 15px; height: 10px; background-color: lightgreen; border: 1px solid green; margin-right: 5px;"></span> Sport-, Freizeit- und Erholungsanlagen</li> <li><span style="display: inline-block; width: 15px; height: 10px; background-color: lightgreen; border: 1px solid green; margin-right: 5px;"></span> geomorphologische, anthropogene und kulturhistorische Sonderbiotope</li> <li><span style="display: inline-block; width: 15px; height: 10px; background-color: lightgreen; border: 1px solid green; margin-right: 5px;"></span> Siedlungsbiotope</li> <li><span style="display: inline-block; width: 15px; height: 10px; background-color: lightgreen; border: 1px solid green; margin-right: 5px;"></span> Siedlungsbiotope mit hohem Grünflächenanteil</li> </ul> |
|---|---|
- Quellen; Bäche, Flüsse, Ströme und Altarme
  - Kanäle und Gräben
  - Sandtrockenrasen
  - Laubgebüsche, Feldgehölze, Hecken und Windschutzstreifen
  - Alleen und Baumreihen
  - Rodungen; Schneisen; junge Aufforstungen
  - geomorphologische, anthropogene und kulturhistorische Sonderbiotope
- 0230** Flächen-ID (Kurzbezeichnung; letzte 4 Ziffern des PK-Ident)  
**08480** Biotoppcode
- 0230** Flächen-ID (Kurzbezeichnung; letzte 4 Ziffern des PK-Ident)  
**08480** Biotoppcode, gesetzlich geschütztes Biotop
- Kartierzeitraum: 06 & 09/2014, 08-12/2018, 06/2019

Hinweis: Entsprechend den Vorgaben der BBK wurden alle im FFH-Gebiet befindlichen Biotope in ihrer gesamten Größe erfasst und dargestellt. Sie können daher über die FFH-Gebietsgrenze hinausreichen.

Datenquellen:  
DTK10: © GeoBasis-DE/LGB, di-de/by-2-0;  
Geodaten: Datlizenz Deutschland - Namensnennung - Version 2.0;  
<https://www.govdata.de/di-de/by-2-0>; di-de/by-2-0; Landesamt für Umwelt Brandenburg;  
<https://metaview.de/referenzzone?tocid=7DE3A549-769C-4F01-A5E6-B3E25D40975E>; FFH-Gebiete;  
Biotypen: Landesamt für Umwelt Brandenburg, 2018

Managementplan für das FFH-Gebiet Küstrinchen  
(Landesnr.: 135, EU-Nr.: DE 2746-301)



**Karte 5: Biotypen**  
**Blatt-Nr.: 4 von 4**

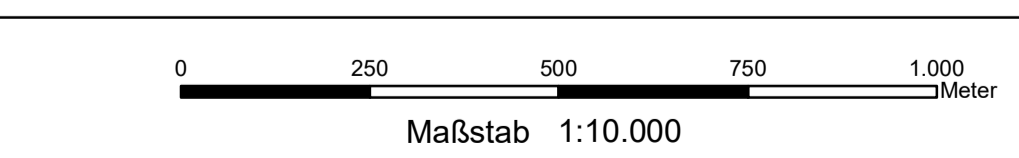

Bearbeitung: Eike Freyer  
Stand: 11/2021  
Kartographie: Alexander Goll

Auftraggeber: Landesamt für Umwelt, Seeburger Chaussee 2, 14476 Potsdam, OT Groß Glienicke  
Auftragnehmer: UmweltPlan GmbH Stralsund, Tribseer Damm 2, 18437 Stralsund