

**Managementplan für das FFH-Gebiet
Mellensee-Marienfließ
(Landesnr.: 136, EU-Nr.: DE 2747-302)
Karte 3: Habitate und Fundorte der Arten
des Anhangs II FFH-Richtlinie**

- Legende**
- FFH-Gebiet
 - Flurstücksgrenzen
 - Forstgrenzen
 - Feldblockgrenzen

Habitatflächen der Arten

 Großes Mausohr	Myotmyot	Gr. Mausohr
 Rotbauchunke	Bombbomb	Rotbauchunke
 Kammmolch	Tritris	Kammmolch
 Eremit	Osmoerem	Eremit
 Bachneunauge	Lampplan	Bachneunauge

- Bewertung**
- A hervorragender Erhaltungsgrad
 - B guter Erhaltungsgrad
 - C mittlerer bis schlechter Erhaltungsgrad
 - E Entwicklungsfläche

- Nachweise der Arten**
- Kammmolch, Rotbauchunke
 - Kammmolch
 - Rotbauchunke
 - Eremit

- Untersuchungspunkte**
- ◆ Kammmolch, Rotbauchunke
 - ▲ Kammmolch
 - ▲ Rotbauchunke
 - ▲ Eremit

Ohne Darstellung in der Karte
Das FFH-Gebiet ist Habitat für den Fischotter (Erhaltungsgrad: B).

Beobachtungszeiträume

Säugetiere:	05/2018, 07/2018 und 08/2018
Amphibien:	06/2018
Fische:	06/2028
Insekten:	08/2018

- Biotoptklassen**
- Staudgewässer (einschließlich Uferbereiche, Röhrichte etc.)
 - Röhrichtgesellschaften
 - anthropogene Rohbodenstandorte und Ruderalfluren
 - Moore und Sümpfe
 - Gras- und Staudenfluren
 - Laubgebüsche, Feldgehölze, Alleen, Baumreihen und Baumgruppen
 - Wälder
 - Forsten
 - Äcker
 - Biotope der Grün- und Freiflächen
 - Sonderbiotope
 - Bebaute Gebiete

Datenquellen:
DTK10: © GeoBasis-DE/LGB 2017, dl-de/by-2.0;
Forstgrundkarte: Landesbetrieb Forst Brandenburg (LFB), 09/2016
Digitales Feldblockkataster des Landes Brandenburg (Ministerium für Ländliche Entwicklung, Umwelt und Landwirtschaft (MLU)), 09/2016
Geofachdaten: Datenlizenz Deutschland - Namensnennung - Version 2.0;
<https://www.govdata.de/dl-de/by-2-0>; dl-de/by-2.0; Landesamt für Umwelt Brandenburg;
<https://metaver.de/referenzen/?docuoid=7DE3A549-769C-4F01-A5E6-B3E25D40975E>; FFH-Gebiete
Ändaten: Landesamt für Umwelt Brandenburg, 2016

**Managementplan für das FFH-Gebiet
Mellensee-Marienfließ (Landesnr.: 136, EU-Nr.: DE 2747-302)**



Karte 3: Habitate und Fundorte der Arten des Anhangs II FFH-Richtlinie
Blatt-Nr.: 1 von 2

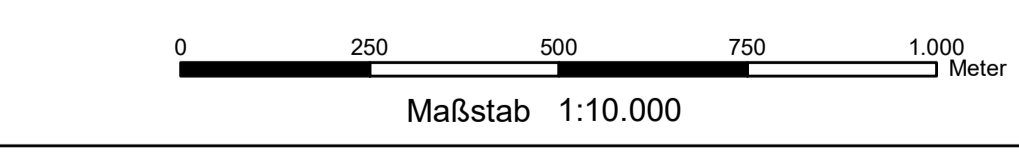

Bearbeitung: Charlotte Foisel
Stand: 05/2021
Kartographie: Alexander Goll

Auftraggeber: Landesamt für Umwelt, Seeburger Chaussee 2, 14476 Potsdam, OT Groß Glienicke
Auftragnehmer: UmwelPlan GmbH Stralsund, Tribseer Damm 2, 18437 Stralsund

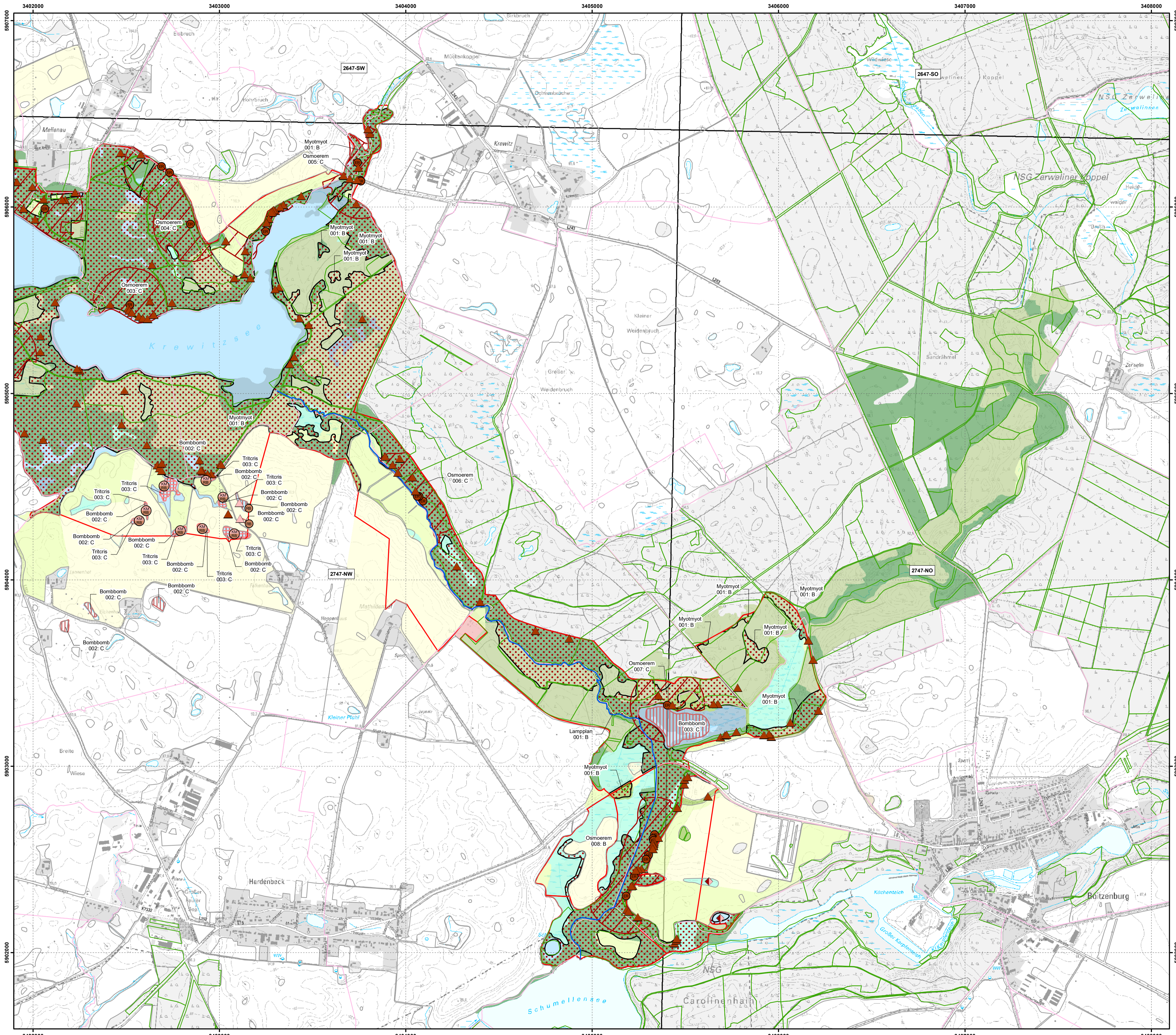

**Managementplan für das FFH-Gebiet
Mellensee-Marienfließ
(Landesnr.: 136, EU-Nr.: DE 2747-302)
Karte 3: Habitate und Fundorte der Arten
des Anhangs II FFH-Richtlinie**

- Legende**
- FFH-Gebiet
 - Flurstücksgrenzen
 - Forstgrenzen
 - Feldblockgrenzen

Habitatflächen der Arten

 Großes Mausohr	Artkürzel	Artname
 Rotbauchunke	Myotmyot	Gr. Mausohr
 Kammmolch	Bombbomb	Rotbauchunke
 Eremit	Tritris	Kammmolch
 Bachneunauge	Osmoerem	Eremit
	Lampplan	Bachneunauge

- Bewertung**
- A hervorragender Erhaltungsgrad
 - B guter Erhaltungsgrad
 - C mittlerer bis schlechter Erhaltungsgrad
 - E Entwicklungsfläche

- Nachweise der Arten**
- Kammmolch, Rotbauchunke
 - Kammmolch
 - Rotbauchunke
 - Eremit

- Untersuchungspunkte**
- Kammmolch, Rotbauchunke
 - Kammmolch
 - Rotbauchunke
 - Eremit

Ohne Darstellung in der Karte
Das FFH-Gebiet ist Habitat für den Fischotter (Erhaltungsgrad: B).

Beobachtungszeiträume

Säugetiere:	05/2018, 07/2018 und 08/2018
Amphibien:	06/2018
Fische:	06/2028
Insekten:	08/2018

- Biotopklassen**
- Staudgewässer (einschließlich Uferbereiche, Röhrichte etc.)
 - Röhrichtgesellschaften
 - anthropogene Rohbodenstandorte und Ruderalfluren
 - Moore und Sümpfe
 - Gras- und Staudenfluren
 - Laubgebüsch, Feldgehölze, Allees, Baumreihen und Baumgruppen
 - Wälder
 - Forsten
 - Äcker
 - Biotope der Grün- und Freiflächen
 - Sonderbiotope
 - Bebaute Gebiete

Datenquellen:
DTK10: © GeoBasis-DE/LGB 2017, di-de-by-2-0;
Forstgrundkarte: Landesbetrieb Forst Brandenburg (LFB), 09/2016
Digitales Feldblockkataster des Landes Brandenburg; Ministerium für Ländliche Entwicklung, Umwelt und Landwirtschaft (MLU), 09/2016
GeoFachdaten: Datenzentr Deutschland - Namensnennung - Version 2.0;
<https://www.govdata.de/di-de-by-2-0;di-de-by-2-0;Landesamt für Umwelt Brandenburg;>
[https://metaver.de/trefferanzeige?docuId=7DE3A549-769C-4F01-A5E6-B3E25D40975E;](https://metaver.de/trefferanzeige?docuId=7DE3A549-769C-4F01-A5E6-B3E25D40975E) FFH-Gebiete
Ändaten: Landesamt für Umwelt Brandenburg, 2016

Managementplan für das FFH-Gebiet
Mellensee-Marienfließ (Landesnr.: 136, EU-Nr.: DE 2747-302)

Karte 3: Habitate und Fundorte der Arten des Anhangs II FFH-Richtlinie
Blatt-Nr.: 2 von 2

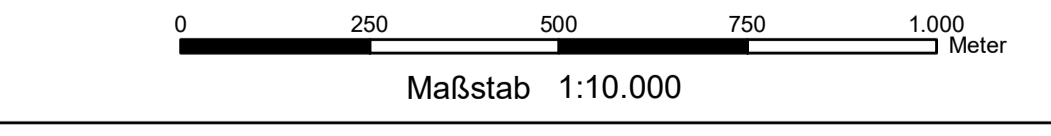

Bearbeitung: Charlotte Foisel
Stand: 05/2021
Kartographie: Alexander Goll

Auftraggeber: Landesamt für Umwelt, Seeburger Chaussee 2, 14476 Potsdam, OT Groß Glienicke
Auftragnehmer: UmweltPlan GmbH Stralsund, Tribseer Damm 2, 18437 Stralsund