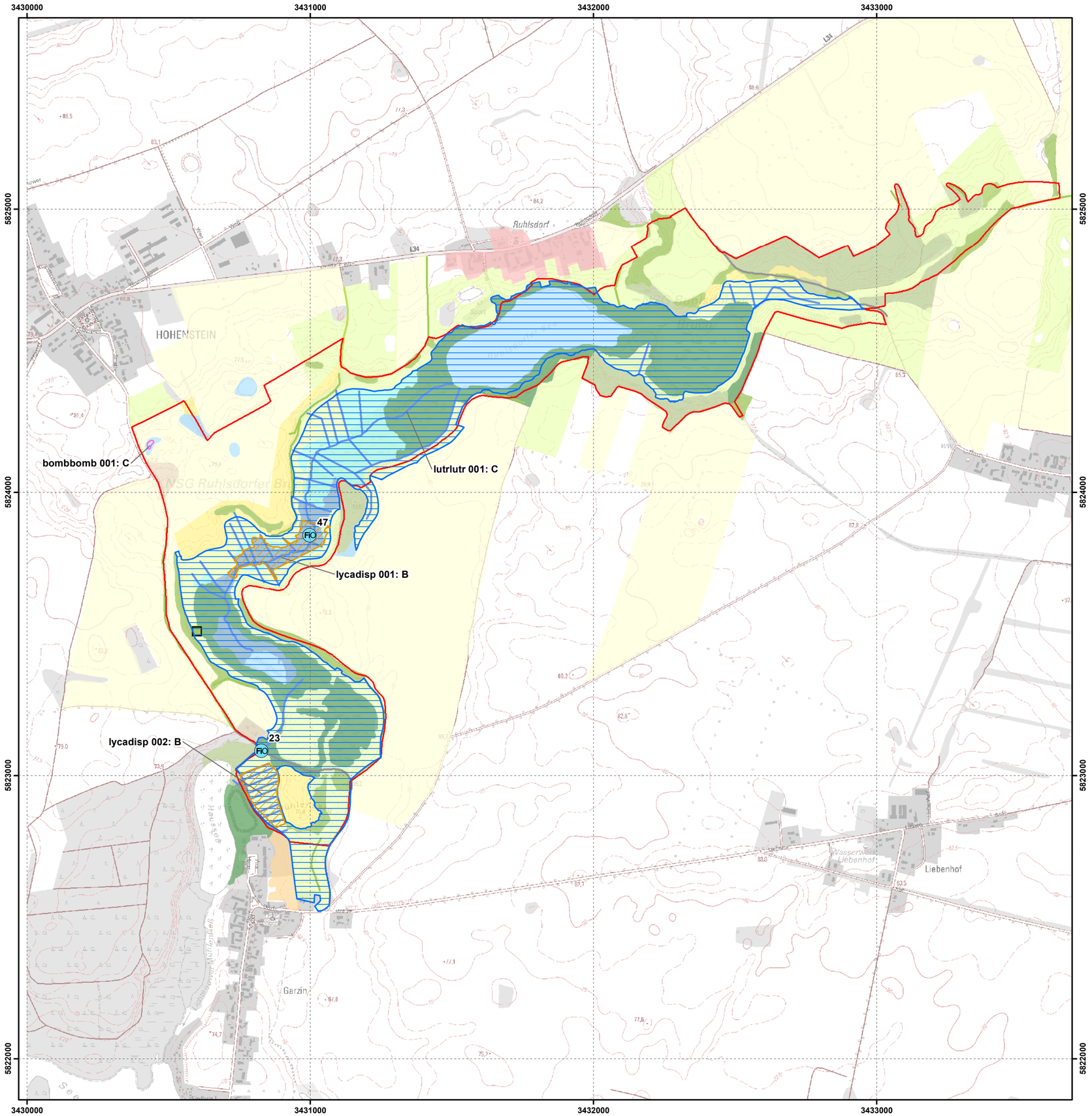

Managementplan für das FFH-Gebiet "Ruhlsdorfer Bruch" (Landesnr.: 142, EU-Nr.: DE 3450-302)
Karte 3: Habitate und Fundorte der Arten des Anhangs II FFH-Richtlinie

Legende

FFH-Gebiet

Habitatflächen der Arten

- Nachgewiesene Habitatfläche der Rotbauchunke
- Nachgewiesene Habitatfläche des Großen Feuerfalters
- Nachgewiesene Habitatfläche des Fischotters

Nachweis einer Tagfalterart (ohne Biotopbezug):
Auf die genaue Verortung der Vorkommen dieser sensiblen Art wird in diesem Managementplan verzichtet, um eine illegale Entnahme oder Beeinträchtigung dieser Art zu vermeiden. In einer verwaltungsinternen Unterlage werden die Vorkommen genauer verortet und können im berechtigten Bedarfsfall beim LfU eingesehen werden.

Bewertung

A = hervorragender Erhaltungsgrad
B = guter Erhaltungsgrad
C = mittlerer bis schlechter Erhaltungsgrad

Artkürzel	Artname (deutsch)
bombbomb	Rotbauchunke
lutrlutr	Fischotter
lycadisp	Großer Feuerfalter

Nachweise der Arten

FIO Fischotter (inkl. Kontrollpunkt-Nr.)

Beobachtungszeitraum: 2009 - 2012

Biotopklassen

- Standgewässer (einschließlich Uferbereiche, Röhrichte etc.)
- Röhrichtgesellschaften
- anthropogene Rohbodenstandorte und Ruderalfluren
- Moore und Sümpfe
- Gras- und Staudenfluren
- Trockenrasen
- Laubgebüsche, Feldgehölze, Alleen, Baumreihen und Baumgruppen
- Wälder
- Forsten
- Äcker
- Biotope der Grün- und Freiflächen
- Bebaute Gebiete
- Fließgewässer
- Gras- und Staudenfluren
- Laubgebüsche, Feldgehölze, Alleen, Baumreihen und Baumgruppen
- Verkehrsanlagen und Sonderflächen
- Laubgebüsche, Feldgehölze, Alleen, Baumreihen und Baumgruppen

Datenquellen:
Geofachdaten: Datenlizenz Deutschland - Namensnennung - Version 2.0; https://www.govdata.de/dl-de/by-2-0; dl-de-by-2.0;
Landesamt für Umwelt Brandenburg; https://metaver.de/trefferanzeige?docuuid=7DE3A549-769C-4F01-A5E6-B3E25D40975E; FFH-Gebiete
DTK 10g: © GeoBasis-DE/LGB 2017, LVB 03/17
Biotoptypenklassen: Landesamt für Umwelt, 2018
Fundpunkte Fischotter: Naturwacht im Naturpark Märkische Schweiz (Kartierung / Monitoring Fischotter 2009 - 2012)

Managementplan für das FFH-Gebiet
"Ruhlsdorfer Bruch" (Landesnr.: 142, EU-Nr.: DE 3450-302)

LAND BRANDENBURG
EUROPÄISCHE UNION Europäischer Landwirtschaftsfonds für die Entwicklung des ländlichen Raums
NATURA 2000
LfU Landesamt für Umwelt
Naturpark Märkische Schweiz

Karte 3: Habitate und Fundorte der Arten des Anhangs II FFH-Richtlinie

0 150 300 450 600 Meter

Maßstab 1:10.000

Bezugssystem: ETRS 89 Koordinatensystem: UTM Zone 33N

Bearbeitung: A. Wolter, planland
Stand: 20.06.2019

Auftraggeber:
Landesamt für Umwelt
Seeburger Chaussee 2
14476 Potsdam,
OT Groß Glienicke

Auftragnehmer:
planland - Planungsgruppe
Landschaftsentwicklung
Pohlstraße 58
10785 Berlin