

**Managementplan für das FFH-Gebiet  
Kleine Schorfheide-Havel  
(Landesnr.: 145, EU-Nr.: DE 2846-301)  
Karte 1: Landnutzung und Schutzgebiete**

- Legende**
- FFH-Gebiet
  - munitionsbelastete Flächen (Rote Zone)
- Tourismus**
- Radwege
- Landnutzung**
- |  |   |
|--|---|
| <span style="display: inline-block; width: 10px; height: 10px; background-color: lightblue; border: 1px solid blue; margin-right: 5px;"></span> Fließgewässer  | <span style="display: inline-block; width: 10px; height: 10px; background-color: lightgreen; border: 1px solid green; margin-right: 5px;"></span> Laubgebüsch, Feldgehölz, Alleen, Baumreihen und Baumgruppen |
| <span style="display: inline-block; width: 10px; height: 10px; background-color: cyan; border: 1px solid blue; margin-right: 5px;"></span> Standgewässer (einschließlich Uferbereiche, Röhrichte etc.) | <span style="display: inline-block; width: 10px; height: 10px; background-color: darkgreen; border: 1px solid green; margin-right: 5px;"></span> Wälder   |
| <span style="display: inline-block; width: 10px; height: 10px; background-color: lightblue; border: 1px solid blue; margin-right: 5px;"></span> Röhrichtgesellschaften                                 | <span style="display: inline-block; width: 10px; height: 10px; background-color: yellow; border: 1px solid black; margin-right: 5px;"></span> Forsten   |
| <span style="display: inline-block; width: 10px; height: 10px; background-color: lightblue; border: 1px solid blue; margin-right: 5px;"></span> anthropogene Rohbodenstandorte und Ruderalfluren       | <span style="display: inline-block; width: 10px; height: 10px; background-color: yellow; border: 1px solid black; margin-right: 5px;"></span> Äcker   |
| <span style="display: inline-block; width: 10px; height: 10px; background-color: lightblue; border: 1px solid blue; margin-right: 5px;"></span> Moore und Sümpfe                                       | <span style="display: inline-block; width: 10px; height: 10px; background-color: orange; border: 1px solid black; margin-right: 5px;"></span> Biotopie der Grün- und Freiflächen                              |
| <span style="display: inline-block; width: 10px; height: 10px; background-color: lightblue; border: 1px solid blue; margin-right: 5px;"></span> Gras- und Staudenfluren                                | <span style="display: inline-block; width: 10px; height: 10px; background-color: pink; border: 1px solid black; margin-right: 5px;"></span> Bebaute Gebiete   |
| <span style="display: inline-block; width: 10px; height: 10px; background-color: lightblue; border: 1px solid blue; margin-right: 5px;"></span> Trockenrasen   | <span style="display: inline-block; width: 10px; height: 10px; background-color: grey; border: 1px solid black; margin-right: 5px;"></span> Verkehrsanlagen und Sonderflächen                                 |
| <span style="display: inline-block; width: 10px; height: 10px; background-color: lightblue; border: 1px solid blue; margin-right: 5px;"></span> Zwergstrauchheiden und Nadelgebüsch                    |   |

- Fließgewässer
- anthropogene Rohbodenstandorte und Ruderalfluren
- Trockenrasen
- Laubgebüsch, Feldgehölz, Alleen, Baumreihen und Baumgruppen
- Wälder
- Verkehrsanlagen und Sonderflächen
- Standgewässer (einschließlich Uferbereiche, Röhrichte etc.)
- anthropogene Rohbodenstandorte und Ruderalfluren
- Moore und Sümpfe
- Trockenrasen
- Laubgebüsch, Feldgehölz, Alleen, Baumreihen und Baumgruppen
- Bebaute Gebiete

- Geschützte Teile von Natur und Landschaft und weitere Schutzgebiete**
- weitere FFH-Gebiete
  - Naturschutzgebiete
  - Naturentwicklungsgebiete
  - Landschaftsschutzgebiete
  - EU-Vogelschutzgebiete
  - Naturparke und Biosphärenreservate

- Wasserschutzzone (Übersichtskarte)**
- Zone I
  - Zone II
  - Zone III
  - Zone III A
  - Zone III B

Das gesamte Planungsgebiet befindet sich innerhalb des Naturparks Uckermärkische Seen (2846-701).

Hinweis: Entsprechend der Vorgaben der BBK wurden alle im FFH-Gebiet befindlichen Biotopie in ihrer gesamten Größe erfasst und dargestellt. Sie können daher über die FFH-Gebietsgrenzen hinausreichen.

Datenquellen:  
DIX10: © GeoBasis-DEA.GB, dt.de-by-2.0;  
GeoFachdaten: Datenlizenz Deutschland - Namensnennung - Version 2.0; https://www.govdata.de/de-de-by-2.0; dt.de-by-2.0;  
Landesamt für Umwelt Brandenburg;  
https://melaiver.de/referenzanzeige?docuId=AB2F5344-A66E-413F-84C4-A97202AD2AD8B; Schutzgebiete (NSG, LSG, GSG)  
https://melaiver.de/referenzanzeige?docuId=7DE3A549-769C-4F01-A5E6-B3E25D40975E; FFH-Gebiete  
https://melaiver.de/referenzanzeige?docuId=657B712B-9009-49CD-8C91-A373A87291A; Wasserschutzgebiete (WSG)  
https://melaiver.de/referenzanzeige?docuId=FB8F18EB-FD2C-41AE-83A4-94711747DA7D; Vogelschutzgebiete (SPA)  
Biotoptypenklassen: Landesamt für Umwelt, 2018

Managementplan für das FFH-Gebiet  
Kleine Schorfheide-Havel (Landesnr.: 145, EU-Nr.: DE 2846-301)

**Karte 1: Landnutzung und Schutzgebiete**  
Blatt-Nr.: 1 von 6

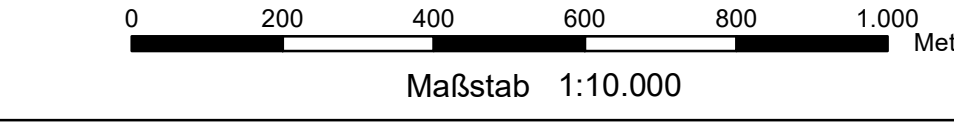

Bearbeitung: Silke Freitag  
Stand: 11/2021  
Kartographie: Alexander Goll

<p><b>Auftraggeber:</b> Landesamt für Umwelt Seeburger Chaussee 2 14476 Potsdam, OT Groß Glienicke</p>	<p><b>Auftragnehmer:</b> UmweltPlan GmbH Stralsund Tribseer Damm 2 18437 Stralsund</p>
--	--

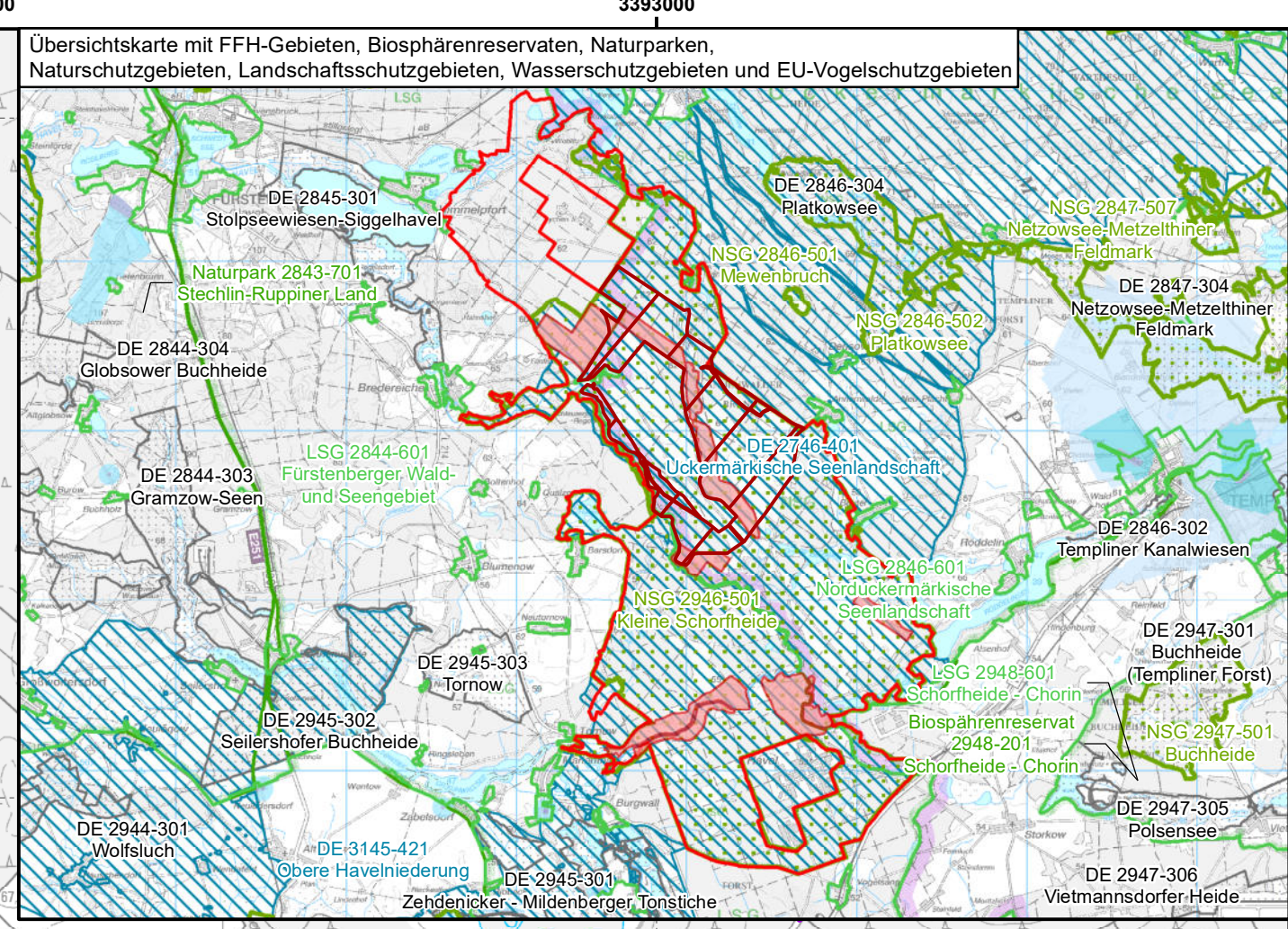
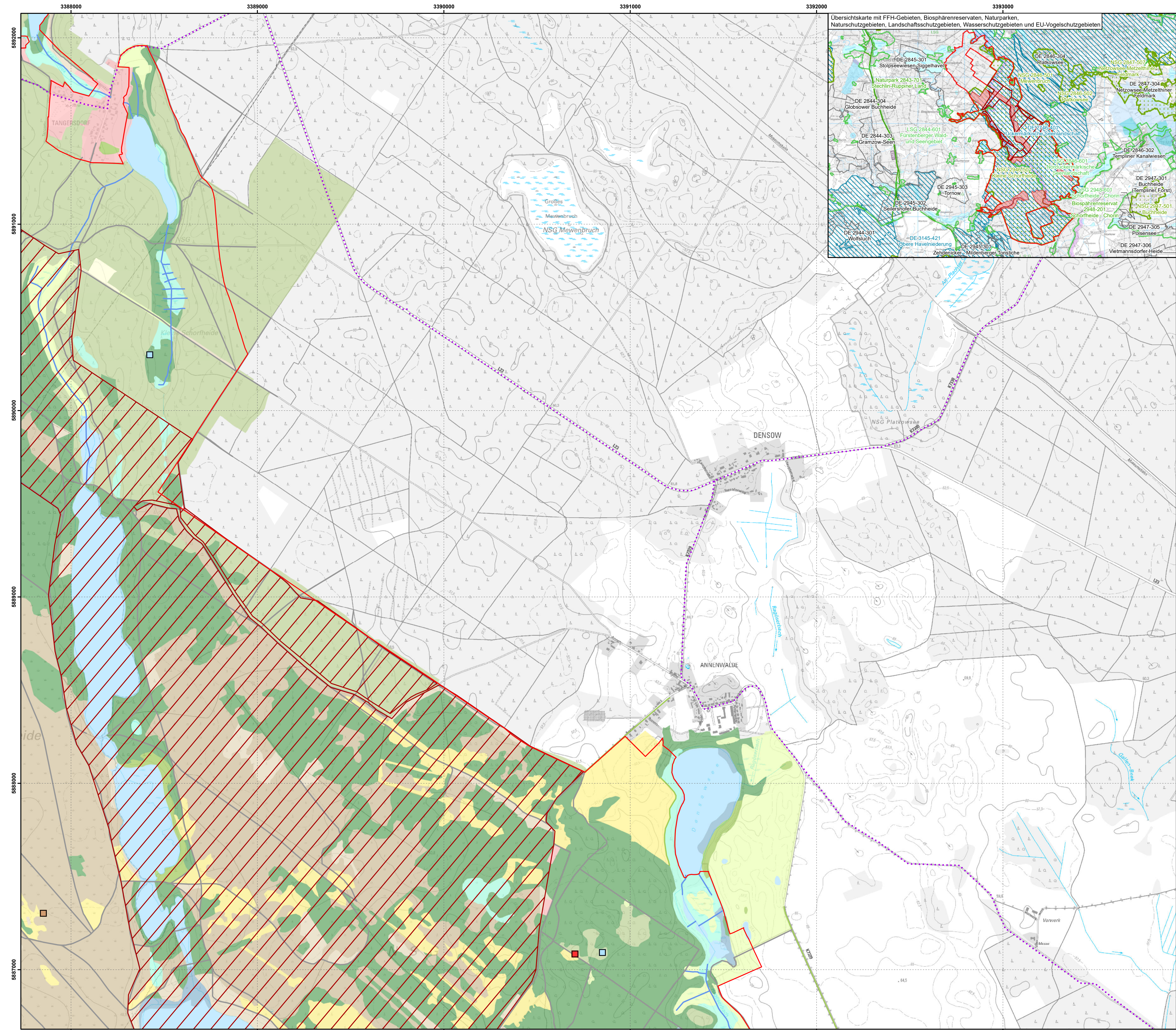

**Managementplan für das FFH-Gebiet  
Kleine Schorfheide-Havel  
(Landesnr.: 145, EU-Nr.: DE 2846-301)  
Karte 1: Landnutzung und Schutzgebiete**

- Legende**
- FFH-Gebiet
  - munitionsbelastete Flächen (Rote Zone)
- Tourismus**
- Radwege
- Landnutzung**
- |  |  |
|--|--|
| <span style="background-color: #00aaff; border: 1px solid #00aaff; display: inline-block; width: 15px; height: 10px; margin-right: 5px;"></span> Fließgewässer   | <span style="background-color: #90ee90; border: 1px solid #90ee90; display: inline-block; width: 15px; height: 10px; margin-right: 5px;"></span> Laubgebüsch, Feldgehölz, Alleen, Baumreihen und Baumgruppen |
| <span style="background-color: #add8e6; border: 1px solid #add8e6; display: inline-block; width: 15px; height: 10px; margin-right: 5px;"></span> Standgewässer (einschließlich Uferbereiche, Röhrichte etc.) | <span style="background-color: #008000; border: 1px solid #008000; display: inline-block; width: 15px; height: 10px; margin-right: 5px;"></span> Wälder  |
| <span style="background-color: #4682b4; border: 1px solid #4682b4; display: inline-block; width: 15px; height: 10px; margin-right: 5px;"></span> Röhrichtgesellschaften                                      | <span style="background-color: #90ee90; border: 1px solid #90ee90; display: inline-block; width: 15px; height: 10px; margin-right: 5px;"></span> Forsten   |
| <span style="background-color: #d2b48c; border: 1px solid #d2b48c; display: inline-block; width: 15px; height: 10px; margin-right: 5px;"></span> anthropogene Rohbodenstandorte und Ruderalfluren            | <span style="background-color: #ffff00; border: 1px solid #ffff00; display: inline-block; width: 15px; height: 10px; margin-right: 5px;"></span> Äcker   |
| <span style="background-color: #90ee90; border: 1px solid #90ee90; display: inline-block; width: 15px; height: 10px; margin-right: 5px;"></span> Moore und Sümpfe  | <span style="background-color: #ffa500; border: 1px solid #ffa500; display: inline-block; width: 15px; height: 10px; margin-right: 5px;"></span> Biotopie der Grün- und Freiflächen                          |
| <span style="background-color: #90ee90; border: 1px solid #90ee90; display: inline-block; width: 15px; height: 10px; margin-right: 5px;"></span> Gras- und Staudenfluren                                     | <span style="background-color: #ff69b4; border: 1px solid #ff69b4; display: inline-block; width: 15px; height: 10px; margin-right: 5px;"></span> Bebaute Gebiete   |
| <span style="background-color: #ffff00; border: 1px solid #ffff00; display: inline-block; width: 15px; height: 10px; margin-right: 5px;"></span> Trockenrasen  | <span style="background-color: #a9a9a9; border: 1px solid #a9a9a9; display: inline-block; width: 15px; height: 10px; margin-right: 5px;"></span> Verkehrsanlagen und Sonderflächen                           |
| <span style="background-color: #808080; border: 1px solid #808080; display: inline-block; width: 15px; height: 10px; margin-right: 5px;"></span> Zwergstrauchheiden und Nadelgebüsch                         |  |
- Landnutzung (Zusätzlich)**
- Fließgewässer
  - anthropogene Rohbodenstandorte und Ruderalfluren
  - Trockenrasen
  - Laubgebüsch, Feldgehölz, Alleen, Baumreihen und Baumgruppen
  - Wälder
  - Verkehrsanlagen und Sonderflächen
- Standgewässer (einschließlich Uferbereiche, Röhrichte etc.)**
- anthropogene Rohbodenstandorte und Ruderalfluren
  - Moore und Sümpfe
  - Trockenrasen
  - Laubgebüsch, Feldgehölz, Alleen, Baumreihen und Baumgruppen
  - Bebaute Gebiete
- Geschützte Teile von Natur und Landschaft und weitere Schutzgebiete**
- weitere FFH-Gebiete
  - Naturschutzgebiete
  - Naturentwicklungsgebiete
  - Landschaftsschutzgebiete
  - EU-Vogelschutzgebiete
  - Naturparks und Biosphärenreservate
- Wasserschutzzone (Übersichtskarte)**
- Zone I
  - Zone II
  - Zone III
  - Zone III A
  - Zone III B

Das gesamte Planungsgebiet befindet sich innerhalb des Naturparks Uckermärkische Seen (2846-701).

Hinweis: Entsprechend der Vorgaben der BBK wurden alle im FFH-Gebiet befindlichen Biotopie in ihrer gesamten Größe erfasst und dargestellt. Sie können daher über die FFH-Gebietsgrenzen hinausreichen.

Datenquellen:  
DIX10: G GeoBasis-DEAL, G, d, de-by-2-0;  
GeoFachdaten: Datenlizenz Deutschland - Namensnennung - Version 2.0; https://www.govdata.de/de-by-2-0; di-de-by-2-0;  
Landesamt für Umwelt Brandenburg;  
https://mrelaxer.de/referenzzeige/?docid=AB2F5344-A66E-413F-84C4-A9720A2DADB; Schutzgebiete (NSG, LSG, GSG)  
https://mrelaxer.de/referenzzeige/?docid=7DE3A49-769C-4F01-A5E6-B3E25D40975E; FFH-Gebiete  
https://mrelaxer.de/referenzzeige/?docid=657B712B-900D-49CD-8C91-A373A87291A; Wasserschutzgebiete (WSG)  
https://mrelaxer.de/referenzzeige/?docid=FBF18EB8-FD2C-41AE-B344-94711474DAD; Vogelschutzgebiete (SPA)  
Biotoptypenklassen: Landesamt für Umwelt, 2018

Managementplan für das FFH-Gebiet  
Kleine Schorfheide-Havel (Landesnr.: 145, EU-Nr.: DE 2846-301)

**Karte 1: Landnutzung und Schutzgebiete**  
Blatt-Nr.: 2 von 6

Maßstab 1:10.000

Bearbeitung: Silke Freitag  
Stand: 11/2021  
Kartographie: Alexander Goll

Auftraggeber: Landesamt für Umwelt, Seeburger Chaussee 2, 14476 Potsdam, OT Groß Glienicke  
Auftragnehmer: UmweltPlan GmbH Stralsund, Tribseer Damm 2, 18437 Stralsund

Managementplan für das FFH-Gebiet  
 Kleine Schorfheide-Havel  
 (Landesnr.: 145, EU-Nr.: DE 2846-301)  
 Karte 1: Landnutzung und Schutzgebiete

Legende

- FFH-Gebiet
- munitionsbelastete Flächen (Rote Zone)
- Tourismus**
- Radwege
- Landnutzung**
- Fließgewässer
- Standgewässer (einschließlich Uferbereiche, Röhrichte etc.)
- Röhrichtgesellschaften
- anthropogene Rohbodenstandorte und Ruderalfluren
- Moore und Sümpfe
- Gras- und Staudenfluren
- Trockenrasen
- Zwergstrauchheiden und Nadelgebüsche
- Laubgebüsche, Feldgehölze, Alleen, Baumreihen und Baumgruppen
- Wälder
- Forsten
- Äcker
- Biotop der Grün- und Freiflächen
- Bebaute Gebiete
- Verkehrsanlagen und Sonderflächen
- Fließgewässer
- anthropogene Rohbodenstandorte und Ruderalfluren
- Trockenrasen
- Laubgebüsche, Feldgehölze, Alleen, Baumreihen und Baumgruppen
- Wälder
- Verkehrsanlagen und Sonderflächen
- Standgewässer (einschließlich Uferbereiche, Röhrichte etc.)
- anthropogene Rohbodenstandorte und Ruderalfluren
- Moore und Sümpfe
- Trockenrasen
- Laubgebüsche, Feldgehölze, Alleen, Baumreihen und Baumgruppen
- Bebaute Gebiete
- Geschützte Teile von Natur und Landschaft und weitere Schutzgebiete**
- weitere FFH-Gebiete
- Naturschutzgebiete
- Naturentwicklungsgebiete
- Landschaftsschutzgebiete
- EU-Vogelschutzgebiete
- Naturparke und Biosphärenreservate
- Wasserschutzzone (Übersichtskarte)**
- Zone I
- Zone II
- Zone III
- Zone III A
- Zone III B

Das gesamte Planungsgebiet befindet sich innerhalb des Naturparks Uckermärkische Seen (2846-701).

Hinweis: Entsprechend der Vorgaben der BBK wurden alle im FFH-Gebiet befindlichen Biotopie in ihrer gesamten Größe erfasst und dargestellt. Sie können daher über die FFH-Gebietsgrenzen hinausreichen.

Datenquellen:  
 DTK10: © GeoBasis-DE/AGB, d-leibniz-2.0;  
 GeoFaciliator: Datenlizenz Deutschland - Namensnennung - Version 2.0; <https://www.govdata.de/dl9-de/by-2-0>; dl-de-by-2.0;  
 Landesamt für Umwelt Brandenburg;  
<https://mela.lfu.de/referenzanzeige?docid=AB2F5344-A66E-413F-84C4-A97202AD2AD0B>: Schutzgebiete (NSG, LSG, GSG)  
<https://mela.lfu.de/referenzanzeige?docid=DE3A549-769C-4F01-A5E6-B3E2D40979E>: FFH-Gebiete  
<https://mela.lfu.de/referenzanzeige?docid=657B712B-9009-49CD-8C91-A373A87291A>: Wasserschutzgebiete (WSG)  
<https://mela.lfu.de/referenzanzeige?docid=FB8F18E8-FD2C-41AE-8344-94711747DA7D>: Vogelschutzgebiete (SPA)  
 Biotopklassen: Landesamt für Umwelt, 2018

Managementplan für das FFH-Gebiet  
 Kleine Schorfheide-Havel (Landesnr.: 145, EU-Nr.: DE 2846-301)



Karte 1: Landnutzung und Schutzgebiete  
 Blatt-Nr.: 3 von 6

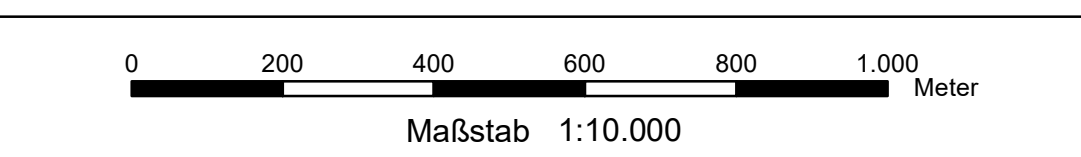

Bearbeitung: Silke Freitag  
 Stand: 11/2021  
 Kartographie: Alexander Goll

Auftraggeber: Landesamt für Umwelt, Seeburger Chaussee 2, 14476 Potsdam, OT Groß Glienicke  
 Auftragnehmer: UmweltPlan GmbH Stralsund, Tribseer Damm 2, 18437 Stralsund

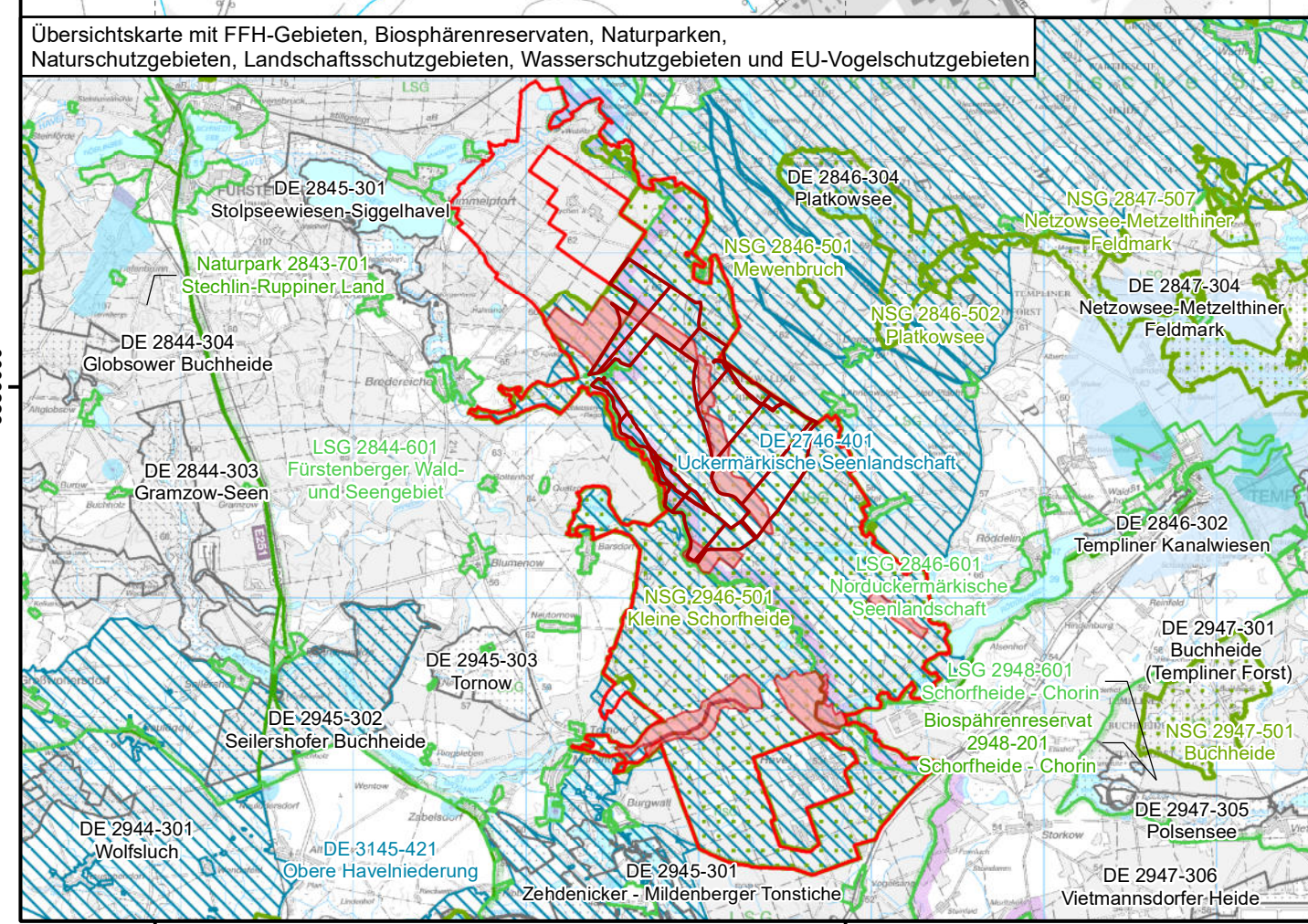
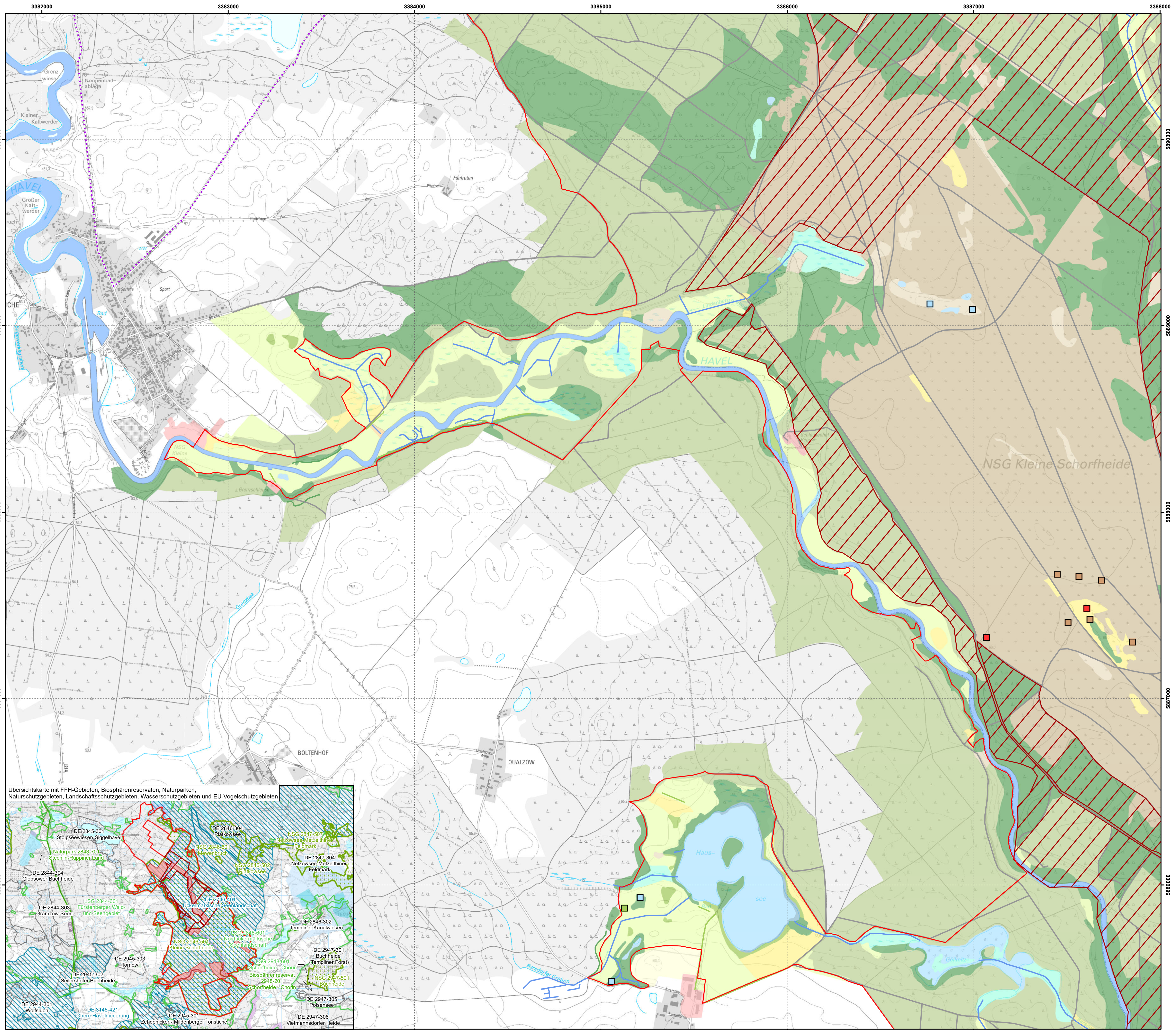

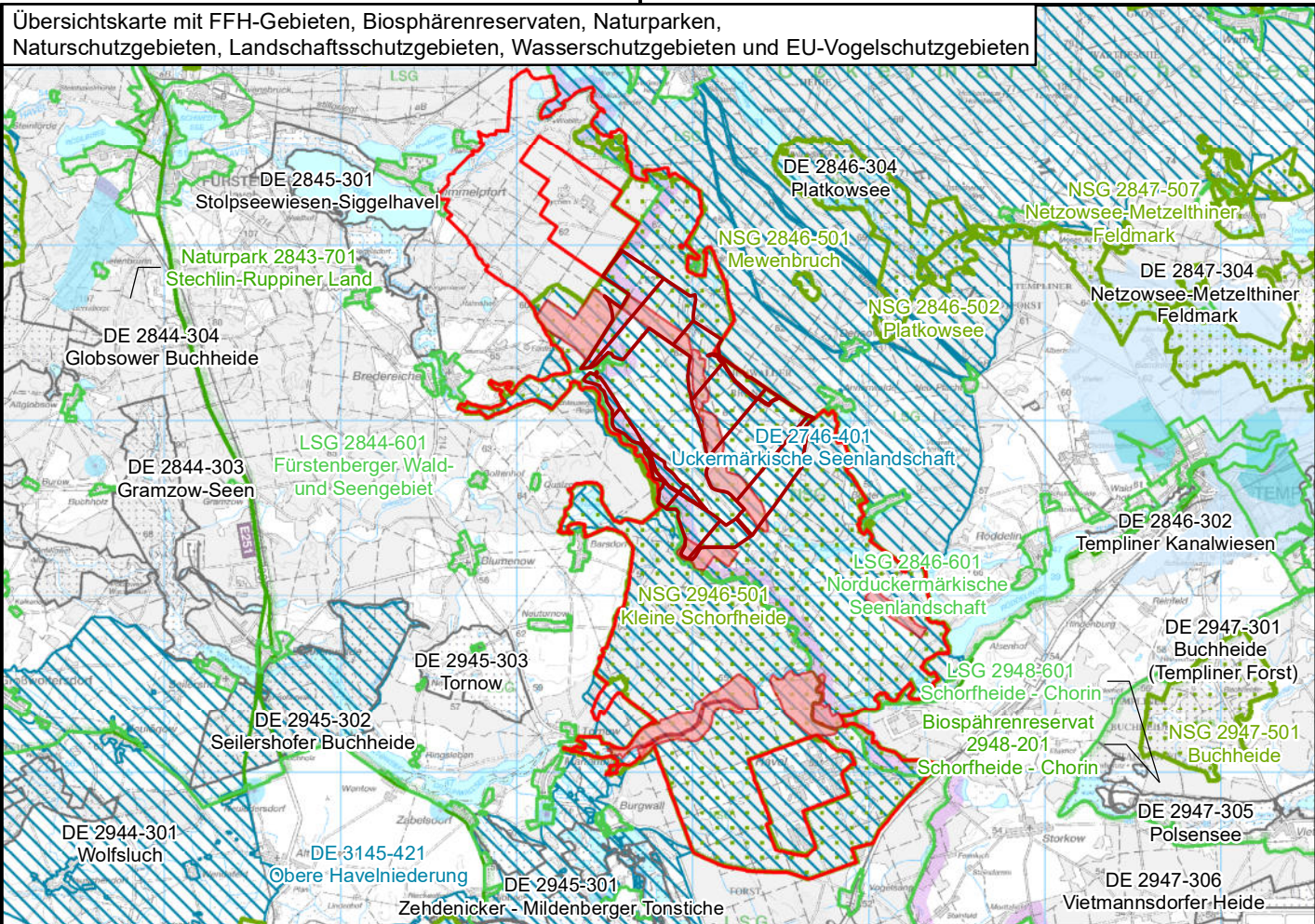
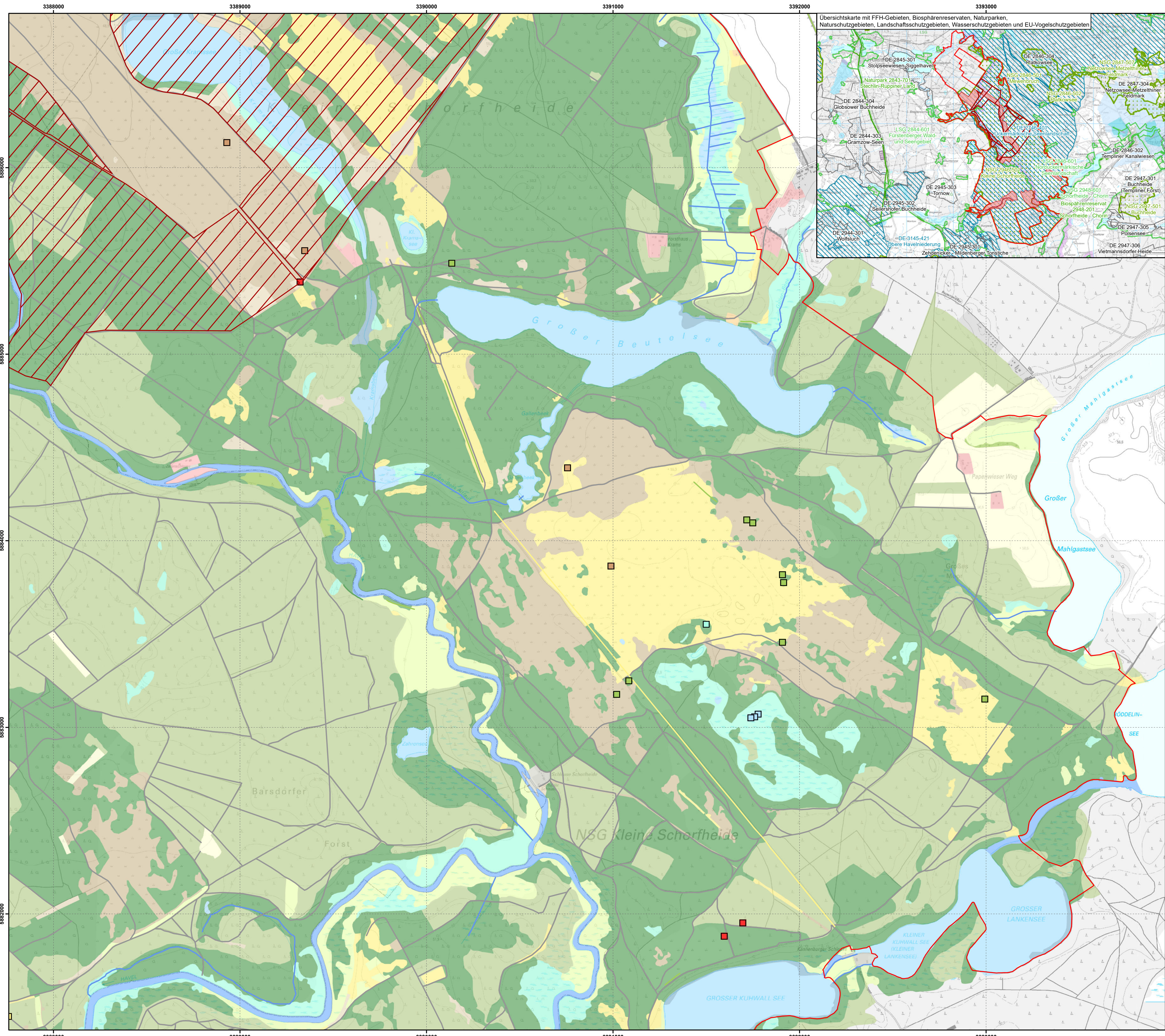

**Managementplan für das FFH-Gebiet  
Kleine Schorfheide-Havel  
(Landesnr.: 145, EU-Nr.: DE 2846-301)  
Karte 1: Landnutzung und Schutzgebiete**

**Legende**

- FFH-Gebiet
- munitionsbelastete Flächen (Rote Zone)
  
- Tourismus**
- ⋯ Radwege
  
- Landnutzung**
- Fließgewässer
- Standgewässer (einschließlich Uferbereiche, Röhrichte etc.)
- Röhrichtgesellschaften
- anthropogene Rohbodenstandorte und Ruderalfluren
- Moore und Sümpfe
- Gras- und Staudenfluren
- Trockenrasen
- Zwergstrauchheiden und Nadelgebüsch
- Laubgebüsch, Feldgehölze, Alleen, Baumreihen und Baumgruppen
- Wälder
- Forsten
- Äcker
- Biotope der Grün- und Freiflächen
- Bebaute Gebiete
- Verkehrsanlagen und Sonderflächen
  
- Fließgewässer
- anthropogene Rohbodenstandorte und Ruderalfluren
- Trockenrasen
- Laubgebüsch, Feldgehölze, Alleen, Baumreihen und Baumgruppen
- Wälder
- Verkehrsanlagen und Sonderflächen
- Standgewässer (einschließlich Uferbereiche, Röhrichte etc.)
- anthropogene Rohbodenstandorte und Ruderalfluren
- Moore und Sümpfe
- Trockenrasen
- Laubgebüsch, Feldgehölze, Alleen, Baumreihen und Baumgruppen
- Bebaute Gebiete
  
- Geschützte Teile von Natur und Landschaft und weitere Schutzgebiete**
- weitere FFH-Gebiete
- Naturschutzgebiete
- Naturentwicklungsgebiete
- Landschaftsschutzgebiete
- EU-Vogelschutzgebiete
- Naturparke und Biosphärenreservate
  
- Wasserschutzzone (Übersichtskarte)**
- Zone I
- Zone II
- Zone III
- Zone III A
- Zone III B

Das gesamte Planungsgebiet befindet sich innerhalb des Naturparks Uckermärkische Seen (2846-701).

Hinweis: Entsprechend der Vorgaben der BBK wurden alle im FFH-Gebiet befindlichen Biotope in ihrer gesamten Größe erfasst und dargestellt. Sie können daher über die FFH-Gebietsgrenzen hinausreichen.

Datenquellen:  
DIX10: © GeoBasis-DEAG, © dieby-24;  
Geofachdaten: Datenlizenz Deutschland - Namensnennung - Version 2.0; <https://www.govdata.de/de-de/by-2.0>; di-de-by-2.0;  
Landesamt für Umwelt Brandenburg;  
<https://melsv.de/referenzzone/?docid=AB2F5344-A66E-413F-84C4-A97202A20AD8B>: Schutzgebiete (NSG, LSG, GSG)  
<https://melsv.de/referenzzone/?docid=7DE3A549-769C-4F01-A5E6-B3E25D40979E>: FFH-Gebiete  
<https://melsv.de/referenzzone/?docid=657B712B-9009-49CD-8C91-A373A87291A>: Wasserschutzgebiete (WSG)  
<https://melsv.de/referenzzone/?docid=FBF18EB-FD2C-41AE-8344-9471147DA7D>: Vogelschutzgebiete (SPA)  
Biotoptypklassen: Landesamt für Umwelt, 2018

Managementplan für das FFH-Gebiet  
Kleine Schorfheide-Havel (Landesnr.: 145, EU-Nr.: DE 2846-301)

**Karte 1: Landnutzung und Schutzgebiete**  
Blatt-Nr.: 4 von 6

Maßstab 1:10.000

Bearbeitung: Silke Freitag  
Stand: 11/2021  
Kartographie: Alexander Goll

Auftraggeber: Landesamt für Umwelt  
Seeburger Chaussee 2  
14476 Potsdam, OT Groß Glienicke

Auftragnehmer: UmwelPlan GmbH Stralsund  
Tribseer Damm 2  
18437 Stralsund

Managementplan für das FFH-Gebiet  
 Kleine Schorfheide-Havel  
 (Landesnr.: 145, EU-Nr.: DE 2846-301)  
 Karte 1: Landnutzung und Schutzgebiete

Legende

- FFH-Gebiet
- munitionsbelastete Flächen (Rote Zone)
- Tourismus**
- Radwege
- Landnutzung**
- Fließgewässer
- Standgewässer (einschließlich Uferbereiche, Röhrichte etc.)
- Röhrichtgesellschaften
- anthropogene Rohbodenstandorte und Ruderalfluren
- Moore und Sümpfe
- Gras- und Staudenfluren
- Trockenrasen
- Zwergstrauchheiden und Nadelgebüsch
- Laubgebüsch, Feldgehölze, Alleen, Baumreihen und Baumgruppen
- Wälder
- Forsten
- Äcker
- Biotop der Grün- und Freiflächen
- Bebaute Gebiete
- Verkehrsanlagen und Sonderflächen
- Fließgewässer
- anthropogene Rohbodenstandorte und Ruderalfluren
- Trockenrasen
- Laubgebüsch, Feldgehölze, Alleen, Baumreihen und Baumgruppen
- Wälder
- Verkehrsanlagen und Sonderflächen
- Standgewässer (einschließlich Uferbereiche, Röhrichte etc.)
- anthropogene Rohbodenstandorte und Ruderalfluren
- Moore und Sümpfe
- Trockenrasen
- Laubgebüsch, Feldgehölze, Alleen, Baumreihen und Baumgruppen
- Bebaute Gebiete
- Geschützte Teile von Natur und Landschaft und weitere Schutzgebiete**
- weitere FFH-Gebiete
- Naturschutzgebiete
- Naturentwicklungsgebiete
- Landschaftsschutzgebiete
- EU-Vogelschutzgebiete
- Naturparke und Biosphärenreservate
- Wasserschutzzone (Übersichtskarte)**
- Zone I
- Zone II
- Zone III
- Zone III A
- Zone III B

Das gesamte Planungsgebiet befindet sich innerhalb des Naturparks Uckermärkische Seen (2846-701).

Hinweis: Entsprechend der Vorgaben der BBK wurden alle im FFH-Gebiet befindlichen Biotop in ihrer gesamten Größe erfasst und dargestellt. Sie können daher über die FFH-Gebietsgrenzen hinausreichen.

Datenquellen:  
 DTK10: © GeoBasis-DEAG, dt-de-by-2.0;  
 GeoInformation: Datenlizenz Deutschland - Namensnennung - Version 2.0; <https://www.govdata.de/dl-9-de-by-2.0>; [dl-de-by-2.0](https://www.govdata.de/dl-9-de-by-2.0);  
 Landesamt für Umwelt Brandenburg;  
<https://melaiver.de/referenzzone?docid=AB2F5344-A6E-413F-84C4-A97202AD2AD8B>: Schutzgebiete (NSG, LSG, GSG)  
<https://melaiver.de/referenzzone?docid=7DE3A49-769C-4F01-A5E6-B3E2D40975E>: FFH-Gebiete  
<https://melaiver.de/referenzzone?docid=657B712B-9009-49CD-8C91-A373A87291A>: Wasserschutzgebiete (WSG)  
<https://melaiver.de/referenzzone?docid=FB8F18EB-FD2C-41AE-8344-9471147AD7D>: Vogelschutzgebiete (SPA)  
 Biotopklassen: Landesamt für Umwelt, 2018

Managementplan für das FFH-Gebiet  
 Kleine Schorfheide-Havel (Landesnr.: 145, EU-Nr.: DE 2846-301)

**Karte 1: Landnutzung und Schutzgebiete**  
 Blatt-Nr.: 5 von 6

Maßstab 1:10.000

Bearbeitung: Silke Freitag  
 Stand: 11/2021  
 Kartographie: Alexander Goll

Auftraggeber:  
 Landesamt für Umwelt  
 Seeburger Chaussee 2  
 14476 Potsdam, OT Groß Glienicke

Auftragnehmer:  
 UmweltPlan GmbH Stralsund  
 Tribseer Damm 2  
 18437 Stralsund

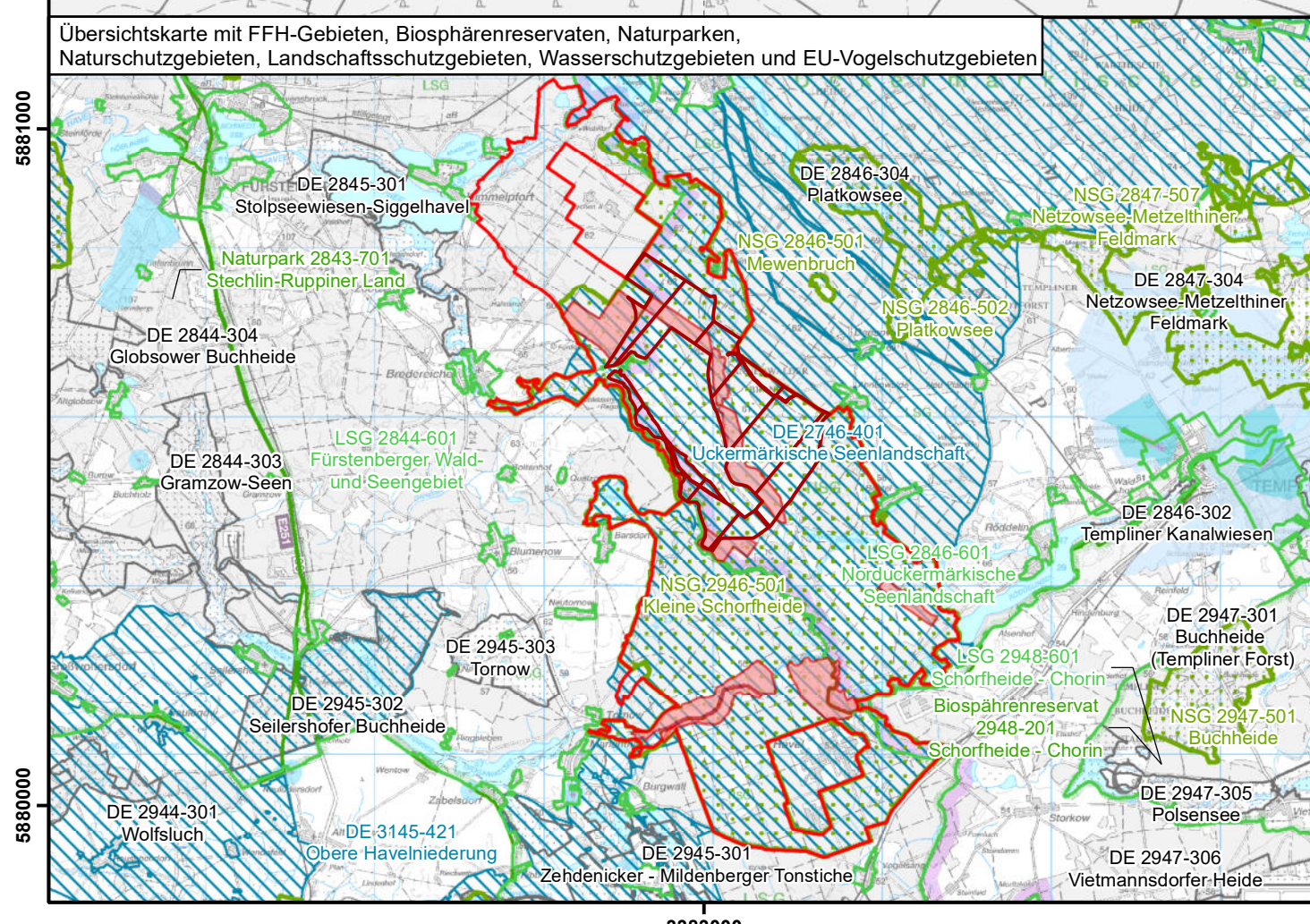
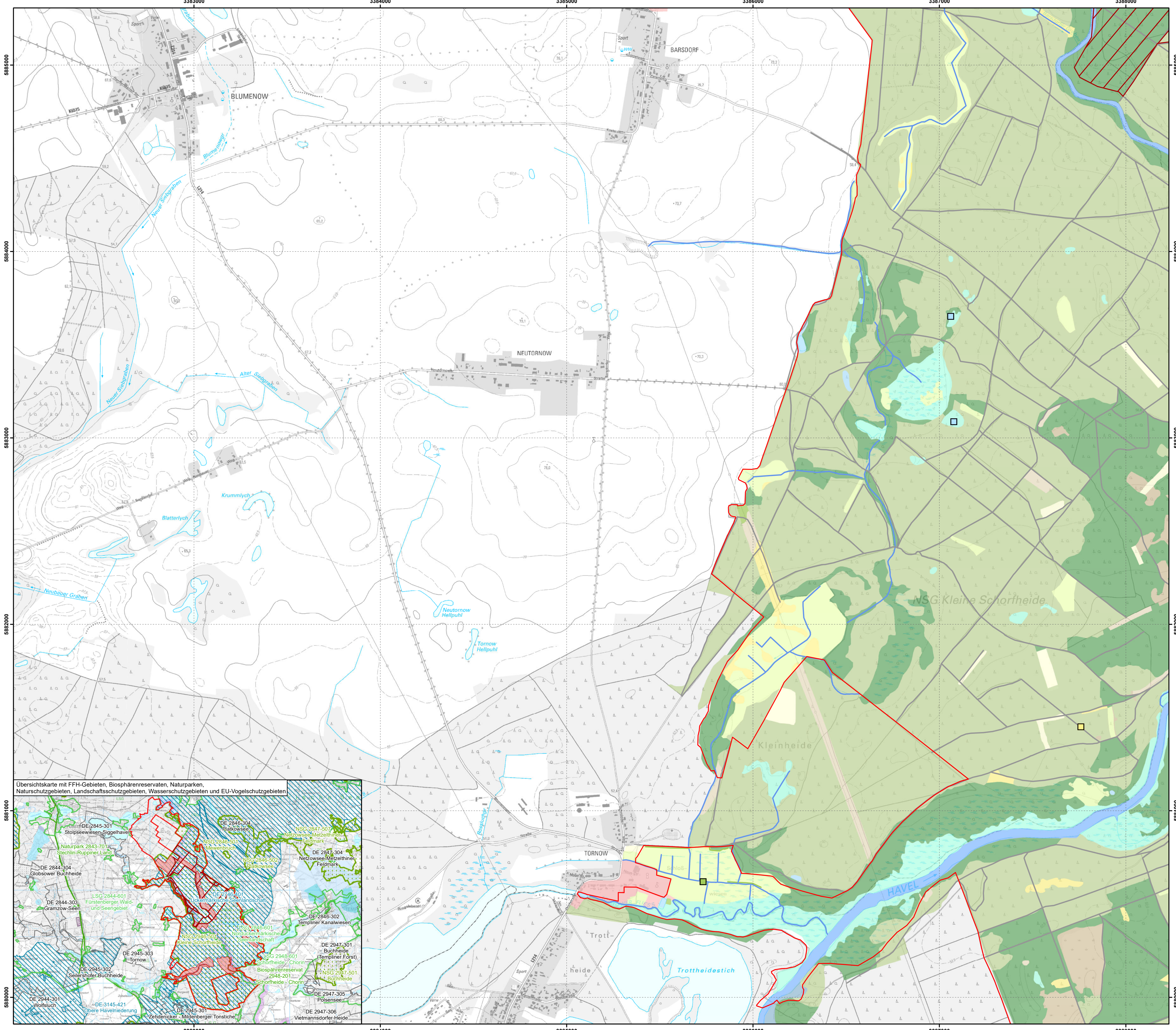

Managementplan für das FFH-Gebiet  
Kleine Schorfheide-Havel  
(Landesnr.: 145, EU-Nr.: DE 2846-301)  
Karte 1: Landnutzung und Schutzgebiete

Legende

- FFH-Gebiet
- munitionsbelastete Flächen (Rote Zone)

Tourismus

- Radwege

Landnutzung

- |   |  |
|---|--|
| Fließgewässer   | Laubgebüsch, Feldgehölze, Alleen, Baumreihen und Baumgruppen |
| Standgewässer (einschließlich Uferbereiche, Röhrichte etc.) | Wälder   |
| Röhrichtgesellschaften                                      | Forsten  |
| anthropogene Rohbodenstandorte und Ruderalfluren            | Äcker  |
| Moore und Sümpfe  | Biotop der Grün- und Freiflächen                             |
| Gras- und Staudenfluren                                     | Bebaute Gebiete  |
| Trockenrasen  | Verkehrsanlagen und Sonderflächen                            |
| Zwergstrauchheiden und Nadelgebüsch                         |  |

- Fließgewässer
- anthropogene Rohbodenstandorte und Ruderalfluren
- Trockenrasen
- Laubgebüsch, Feldgehölze, Alleen, Baumreihen und Baumgruppen
- Wälder
- Verkehrsanlagen und Sonderflächen
- Standgewässer (einschließlich Uferbereiche, Röhrichte etc.)
- anthropogene Rohbodenstandorte und Ruderalfluren
- Moore und Sümpfe
- Trockenrasen
- Laubgebüsch, Feldgehölze, Alleen, Baumreihen und Baumgruppen
- Bebaute Gebiete

Geschützte Teile von Natur und Landschaft und weitere Schutzgebiete

- weitere FFH-Gebiete
- Naturschutzgebiete
- Naturentwicklungsgebiete
- Landschaftsschutzgebiete
- EU-Vogelschutzgebiete
- Naturparke und Biosphärenreservate

Wasserschutzzone (Übersichtskarte)

- Zone I
- Zone II
- Zone III
- Zone III A
- Zone III B

Das gesamte Planungsgebiet befindet sich innerhalb des Naturparks Uckermärkische Seen (2846-701).

Hinweis: Entsprechend der Vorgaben der BBK wurden alle im FFH-Gebiet befindlichen Biotopie in ihrer gesamten Größe erfasst und dargestellt. Sie können daher über die FFH-Gebietsgrenzen hinausreichen.

Datenquellen:  
DIX10: © GeoBasis-DE/AGB, d-leibniz-2.0;  
GeoFachdaten: Datenlizenz Deutschland - Namensnennung - Version 2.0; <https://www.govdata.de/dl-9-de-by-2.0>; [dl-de-by-2.0](https://www.govdata.de/dl-9-de-by-2.0);  
Landesamt für Umwelt Brandenburg;  
<https://melaiver.de/referenzzeige/?docid=AB2F5344-A6E-413F-84C4-A97202A2DA0B>: Schutzgebiete (NSG, LSG, GSG)  
<https://melaiver.de/referenzzeige/?docid=7DE3A49-769C-4F01-A5E6-B3E2D40975E>: FFH-Gebiete  
<https://melaiver.de/referenzzeige/?docid=657B712B-9009-49CD-8C91-A373A87291A>: Wasserschutzgebiete (WSG)  
<https://melaiver.de/referenzzeige/?docid=FB8F18EB-FD2C-41AE-8344-9471147DA7D>: Vogelschutzgebiete (SPA)  
Biotoptypklassen: Landesamt für Umwelt, 2018

Managementplan für das FFH-Gebiet  
Kleine Schorfheide-Havel (Landesnr.: 145, EU-Nr.: DE 2846-301)



Karte 1: Landnutzung und Schutzgebiete  
Blatt-Nr.: 6 von 6

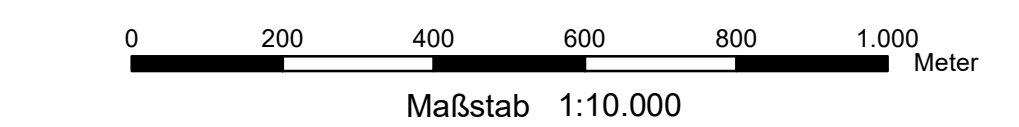

Bearbeitung: Silke Freitag  
Stand: 11/2021  
Kartographie: Alexander Goll

Auftraggeber: Landesamt für Umwelt, Seeburger Chaussee 2, 14476 Potsdam, OT Groß Glienicke  
Auftragnehmer: UmwelPlan GmbH Stralsund, Tribseer Damm 2, 18437 Stralsund

