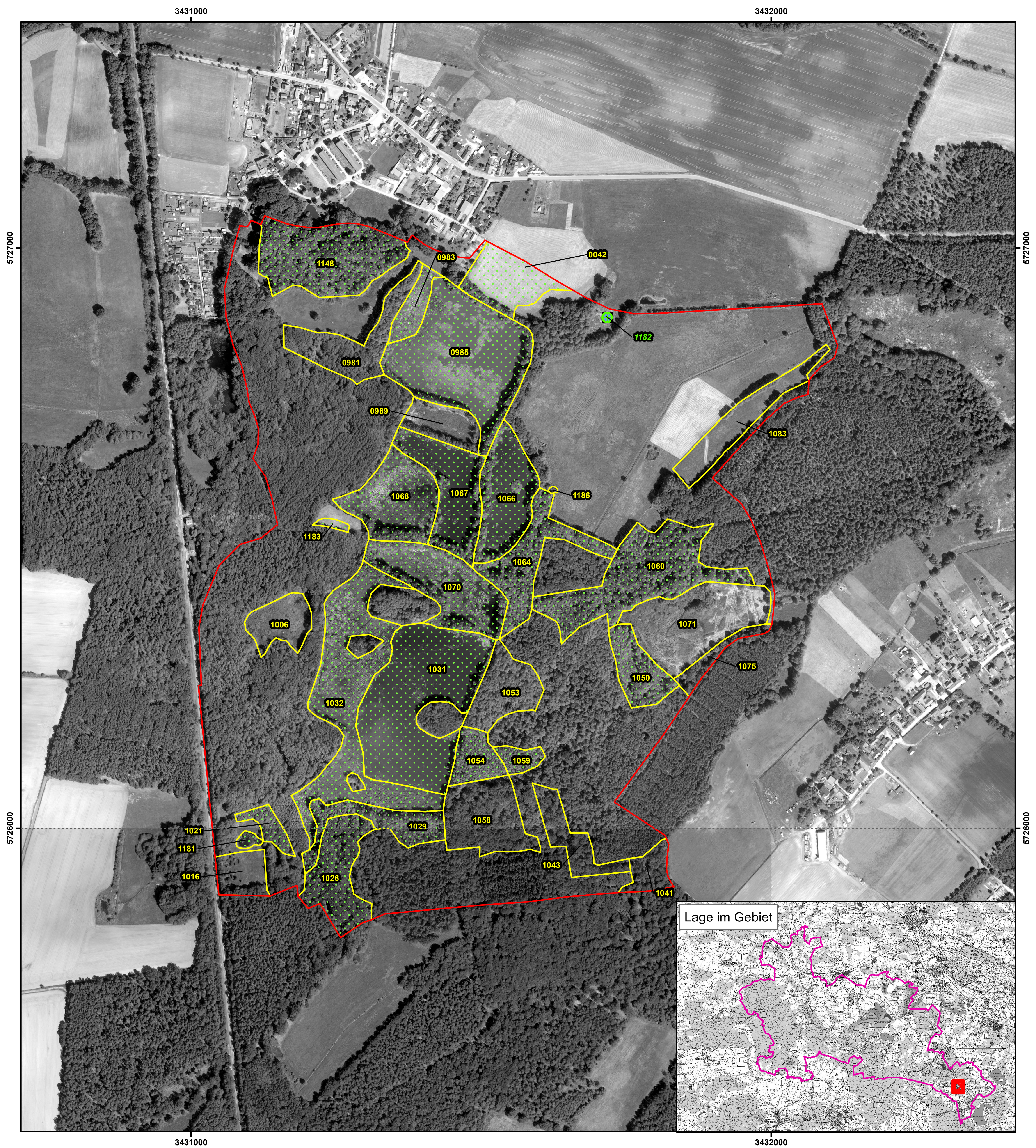

Managementplan für das FFH-Gebiet Teichlandschaft Buchwäldchen-Muckwar (Landesnr.: 171, EU-Nr.: DE 4350-301) Karte 4: Maßnahmen

Legende

- FFH-Gebiet DE 4350-301
- Maßnahmenfläche (Polygon)
- Maßnahmenfläche (Punkt)
- Erhaltungsmaßnahme gemäß FFH-RL/Potentialfläche Erhaltungsmaßnahme
- 1083 / 1182 Nummer der Maßnahmenfläche
- Naturpark Niederlausitzer Landrücken
- **4350-NW** Blattschnittnummer TK10

Maßnahmen

TK	Nummer der Maßnahmen-fläche	LRT	Art	Maßnahme	Dringlichkeit Maßnahmen-umsetzung	Erhaltungsmaßnahme gemäß FFH-RL
4350NW	0042	6510		O114	mittelfristig	Ja
				O132	mittelfristig	Ja
				O118	mittelfristig	Ja
				O115	mittelfristig	Ja
				O42	mittelfristig	Ja
				O49	mittelfristig	Ja
				J2	mittelfristig	Ja
4350NW	0981	91E0		F118	langfristig	Nein
				F93	langfristig	Nein
				F99	langfristig	Nein
				F102	langfristig	Nein
				F37	langfristig	Nein
				F47	langfristig	Nein
				F44	langfristig	Nein
				F31	langfristig	Nein
4350NW	0983	3150	Bombbomb, Tritcris	W58	mittelfristig	Ja
			Bombbomb, Tritcris	W30	langfristig	Ja
4350NW	0985	3150	Bombbomb, Tritcris	W173	mittelfristig	Ja
			Bombbomb, Tritcris	W182	mittelfristig	Ja
			Bombbomb, Tritcris	W30	langfristig	Ja
4350NW	0989	3150		W58	mittelfristig	Nein
4350NW	1006		Bombbomb, Tritcris	W58	mittelfristig	Ja
				W30	langfristig	Ja
4350NW	1016	6510		O114	mittelfristig	Nein
				O132	mittelfristig	Nein
				O115	mittelfristig	Nein
				O118	mittelfristig	Nein
				O42	mittelfristig	Nein
				O49	mittelfristig	Nein
				J2	mittelfristig	Nein
4350NW	1021	91E0		F118	mittelfristig	Ja
				F93	mittelfristig	Ja
				F99	mittelfristig	Ja
				F102	mittelfristig	Ja
				F37	mittelfristig	Ja
				F47	mittelfristig	Ja
				F44	mittelfristig	Ja
				F31	langfristig	Ja
4350NW	1026	9160		F14	mittelfristig	Ja
				F118	mittelfristig	Ja
				F99	mittelfristig	Ja
				F102	mittelfristig	Ja
				F44	mittelfristig	Ja
				F37	mittelfristig	Ja
				F31	langfristig	Ja
				F47	mittelfristig	Ja
				J1	mittelfristig	Ja
4350NW	1026	9190		F14	mittelfristig	Nein
				F118	mittelfristig	Nein
				F99	mittelfristig	Nein
				F102	mittelfristig	Nein
				F44	mittelfristig	Nein
				F31	langfristig	Nein
				F47	mittelfristig	Nein
				J1	mittelfristig	Nein

TK	Nummer der Maßnahmen-fläche	LRT	Art	Maßnahme	Dringlichkeit Maßnahmen-umsetzung	Erhaltungsmaßnahme gemäß FFH-RL
4350NW	1029	91E0		F118	mittelfristig	Ja
				F93	mittelfristig	Ja
				F99	mittelfristig	Ja
				F102	mittelfristig	Ja
				F37	mittelfristig	Ja
				F47	mittelfristig	Ja
				F44	mittelfristig	Ja
				F31	langfristig	Ja
4350NW	1031	3150	Bombbomb, Tritcris	W173	mittelfristig	Ja
			Bombbomb, Tritcris	W182	mittelfristig	Ja
			Bombbomb, Tritcris	W30	langfristig	Ja
		6430		O114	mittelfristig	Ja
				O118	mittelfristig	Ja
				O115	mittelfristig	Ja
				O41	mittelfristig	Ja
				G22	langfristig	Ja
4350NW	1032	3150	Bombbomb, Tritcris	W58	mittelfristig	Ja
			Bombbomb, Tritcris	W30	langfristig	Ja
4350NW	1041	9190		F93	langfristig	Nein
				F37	langfristig	Nein
				F14	langfristig	Nein
				F102	langfristig	Nein
				F99	langfristig	Nein
				F44	langfristig	Nein
				F47	langfristig	Nein
				F31	langfristig	Nein
				F118	langfristig	Nein
				J1	langfristig	Nein
4350NW	1043	9190		F118	langfristig	Nein
				F14	langfristig	Nein
				F102	langfristig	Nein
				F99	langfristig	Nein
				F44	langfristig	Nein
				F47	langfristig	Nein
				F31	langfristig	Nein
				J1	langfristig	Nein
4350NW	1050	91E0		F118	mittelfristig	Ja
				F93	mittelfristig	Ja
				F99	mittelfristig	Ja
				F102	mittelfristig	Ja
				F37	mittelfristig	Ja
				F47	mittelfristig	Ja
				F44	mittelfristig	Ja
				F31	langfristig	Ja
4350NW	1053	91E0		F118	mittelfristig	Nein
				F93	mittelfristig	Nein
				F99	mittelfristig	Nein
				F102	mittelfristig	Nein
				F37	mittelfristig	Nein
				F47	mittelfristig	Nein
				F44	mittelfristig	Nein
				F31	langfristig	Nein
4350NW	1054	91E0		F118	mittelfristig	Ja
				F93	mittelfristig	Ja
				F99	mittelfristig	Ja
				F102	mittelfristig	Ja
				F37	mittelfristig	Ja
				F47	mittelfristig	Ja
				F44	mittelfristig	Ja
				F31	langfristig	Ja
4350NW	1058	9190		F118	langfristig	Nein
				F14	langfristig	Nein
				F102	langfristig	Nein
				F99	langfristig	Nein
				F44	langfristig	Nein
				F47	langfristig	Nein
				F31	langfristig	Nein
				J1	langfristig	Nein
4350NW	1059	91E0		F118	mittelfristig	Ja
				F93	mittelfristig	Ja
				F99	mittelfristig	Ja
				F102	mittelfristig	Ja
				F37	mittelfristig	Ja
				F47	mittelfristig	Ja
				F44	mittelfristig	Ja
				F31	langfristig	Ja
4350NW	1060	91E0		F118	mittelfristig	Ja
				F93	mittelfristig	Ja
				F99	mittelfristig	Ja
				F102	mittelfristig	Ja
				F37	mittelfristig	Ja
				F47	mittelfristig	Ja
				F44	mittelfristig	Ja
				F31	langfristig	Ja

TK	Nummer der Maßnahmen-fläche	LRT	Art	Maßnahme	Dringlichkeit Maßnahmen-umsetzung	Erhaltungsmaßnahme gemäß FFH-RL
4350NW	1064	91E0		F118	mittelfristig	Ja
				F93	mittelfristig	Ja
				F99	mittelfristig	Ja
				F102	mittelfristig	Ja
				F37	mittelfristig	Ja
				F47	mittelfristig	Ja
				F44	mittelfristig	Ja
				F31	langfristig	Ja
4350NW	1066	3150	Bombbomb, Tritcris	W173	mittelfristig	Ja
			Bombbomb, Tritcris	W182	mittelfristig	Ja
			Bombbomb, Tritcris	W58	mittelfristig	Ja
			Bombbomb, Tritcris	W30	langfristig	Ja
4350NW	1067	3150	Bombbomb, Tritcris	W173	mittelfristig	Ja
			Bombbomb, Tritcris	W182	mittelfristig	Ja
			Bombbomb, Tritcris	W58	mittelfristig	Ja
			Bombbomb, Tritcris	W30	mittelfristig	Ja
4350NW	1068	3150	Bombbomb, Tritcris	W173	mittelfristig	Ja
			Bombbomb, Tritcris	W182	mittelfristig	Ja
			Bombbomb, Tritcris	W58	mittelfristig	Ja
			Bombbomb, Tritcris	W30	langfristig	Ja
4350NW	1070	3150	Bombbomb, Tritcris	W173	mittelfristig	Ja
			Bombbomb, Tritcris	W182	mittelfristig	Ja
			Bombbomb, Tritcris	W58	mittelfristig	Ja
			Bombbomb, Tritcris	W30	langfristig	Ja
4350NW	1071		Bombbomb, Tritcris	W83	mittelfristig	Nein
			Bombbomb, Tritcris	W58	mittelfristig	Nein
4350NW	1075	9190		F93	langfristig	Nein
				F37	langfristig	Nein
				F14	langfristig	Nein
				F102	langfristig	Nein
				F99	langfristig	Nein
				F44	langfristig	Nein
				F47	langfristig	Nein
				F31	langfristig	Nein
				J1	langfristig	Nein
4350NW	1083	6510		O114	mittelfristig	Nein
				O132	mittelfristig	Nein
				O118	mittelfristig	Nein
				O115	mittelfristig	Nein
				O42	mittelfristig	Nein
				O49	mittelfristig	Nein
				J2	mittelfristig	Nein
4350NW	1148	9160		F14	mittelfristig	Ja
				F118	mittelfristig	Ja
				F99	mittelfristig	Ja
				F102	mittelfristig	Ja
				F44	mittelfristig	Ja
				F47	mittelfristig	Ja
				F37	mittelfristig	Ja
				F31	langfristig	Ja
				J1	mittelfristig	Ja
4350NW	1181	3150		W58	mittelfristig	Ja
4350NW	1182	3150		W58	mittelfristig	Ja
4350NW	1183	6510		O114	kurzfristig	Ja
				O132	kurzfristig	Ja
				O118	kurzfristig	Ja
				O115	kurzfristig	Ja
				O42	kurzfristig	Ja
				O49	kurzfristig	Ja
				J2	kurzfristig	Ja
4350NW	1186	3150		W58	mittelfristig	Ja

Bezeichung der Maßnahmen

Maßnahmen der Gewässer und Moore

- W30 Partielles Entfernen von Gehölzen
- W58 Röhrichtmahd
- W173 Beschränkung des Besatzes mit Fischarten nach Art / Menge und / oder Herkunft
- W182 Teichbewirtschaftung optimieren / anpassen

Maßnahmen in der Offenlandschaft

- O41 Keine Düngung
- O42 Keine Stickstoffdüngung
- O49 Kein Einsatz von chemisch-synthetischen Pflanzenschutzmitteln
- O114 Mahd
- O115 Einhaltung einer Schnitthöhe von mindestens 10 cm
- O118 Beräumung des Mähgutes/kein Mulchen
- O132 Nutzung 2x jährlich mit mindestens 10-wöchiger Nutzungspause
- G22 Teilweise Beseitigung des Gehölzbestandes

Maßnahmen in Wäldern und Forsten

- F14 Übernahme vorhandener Naturverjüngung standortheimischer Baumarten
- F31 Entnahme gesellschaftsfremder Baumarten
- F37 Förderung des Zwischen- und Unterstandes
- F44 Erhaltung von Horst- und Höhlenbäumen
- F47 Belassen von aufgestellten Wurzeltellern
- F93 Einbringung nur gebietsheimischer Baumarten des Waldlebensraumtypes in lebensraumtypischer Zusammensetzung
- F99 Belassen und Förderung von Biotop- und Altbäumen
- F102 Belassen und Mehrung von stehendem und liegenden Totholz
- F118 Erhaltung und Entwicklung der lebensraumtypischen Baumartenzusammensetzung und der charakteristischen Deckungsanteile
- J1 Reduktion der Schalenwilddichte
- J2 Reduktion des Schwarzwildbestandes

Ohne Darstellung in Karte

- B7 Anlage einer Amphibienanlage (Entwicklungsmaßnahme Bombbomb / Tritcris, Bahnlinie zwischen Calau und Großräschen, Straßen Luckaitztal, Buchwäldchen)
- B8 Bau von Otterpassagen an Verkehrsanlagen (Entwicklungsmaßnahme Lutrlutr, an der durch die Ortschaft Muckwar verlaufenden L53)

Lebensraumtypen nach Anhang I der FFH-Richtlinie

- 3150 Natürliche eutrophe Seen mit einer Vegetation vom Typ *Magnopotamion* oder *Hydrocharition*
- 6430 Feuchte Hochstaudenfluren der planaren und montanen bis alpinen Stufe
- 6510 Magere Flachland-Mähwiesen (*Alopecurus pratensis, Sanguisorba officinalis*)
- 9160 Subatlantischer oder mitteleuropäischer Stieleichenwald oder Hainbuchenwald (*Carpinion betuli*) [*Stellario Carpinetum*]
- 9190 Alte bodensaure Eichenwälder auf Sandebenen mit *Quercus robur*
- 91E0 Auen-Wälder mit *Alnus glutinosa* und *Fraxinus excelsior* (*Alno-Padion*, *Alnion incanae*, *Salicion albae*)

Arten nach Anhang II der FFH-Richtlinie

- Bombbomb Rotbauchunke
- Tritcris Kammmolch
- Lutrlutr Fischotter

Datenquellen:
DOP40g: LGB © GeoBasis-DE/LGB, 2017, LVB 03/17
Geofachdaten: Datenlizenz Deutschland - Version 2.0; https://www.govdata.de/dl-de/by-2-0; dl-de-by-2.0;
Landesamt für Umwelt Brandenburg; https://metaver.de/trefferanzeige?docuuid=7DE3A549-769C-4F01-A5E6-B3E25D40975E; FFH-Gebiete
Planungsdaten: Landesamt für Umwelt, 2017

Managementplan für das FFH-Gebiet
Teichlandschaft Buchwäldchen-Muckwar (Landesnr.: 171, EU-Nr.: DE 4350-301)

Karte 4: **Maßnahmen**

0 45 90 180 270 360 Meter

Maßstab 1:5.000

Bearbeitung: Arge Szamatolski / Stadt und Land / Alnus / Peschel
Stand: 16.06.2021
Kartographie: Stadt und Land Planungsgesellschaft mbH

Auftraggeber:
Landesamt für Umwelt
Seeburger Chaussee 2
14476 Potsdam, OT Groß Glienicke

Auftragnehmer:
Arge Szamatolski / Stadt und Land / Alnus / Peschel
c/o Dr. Szamatolski Schrickel Planungsgesellschaft mbH
Brunnenstr. 181, 10119 Berlin