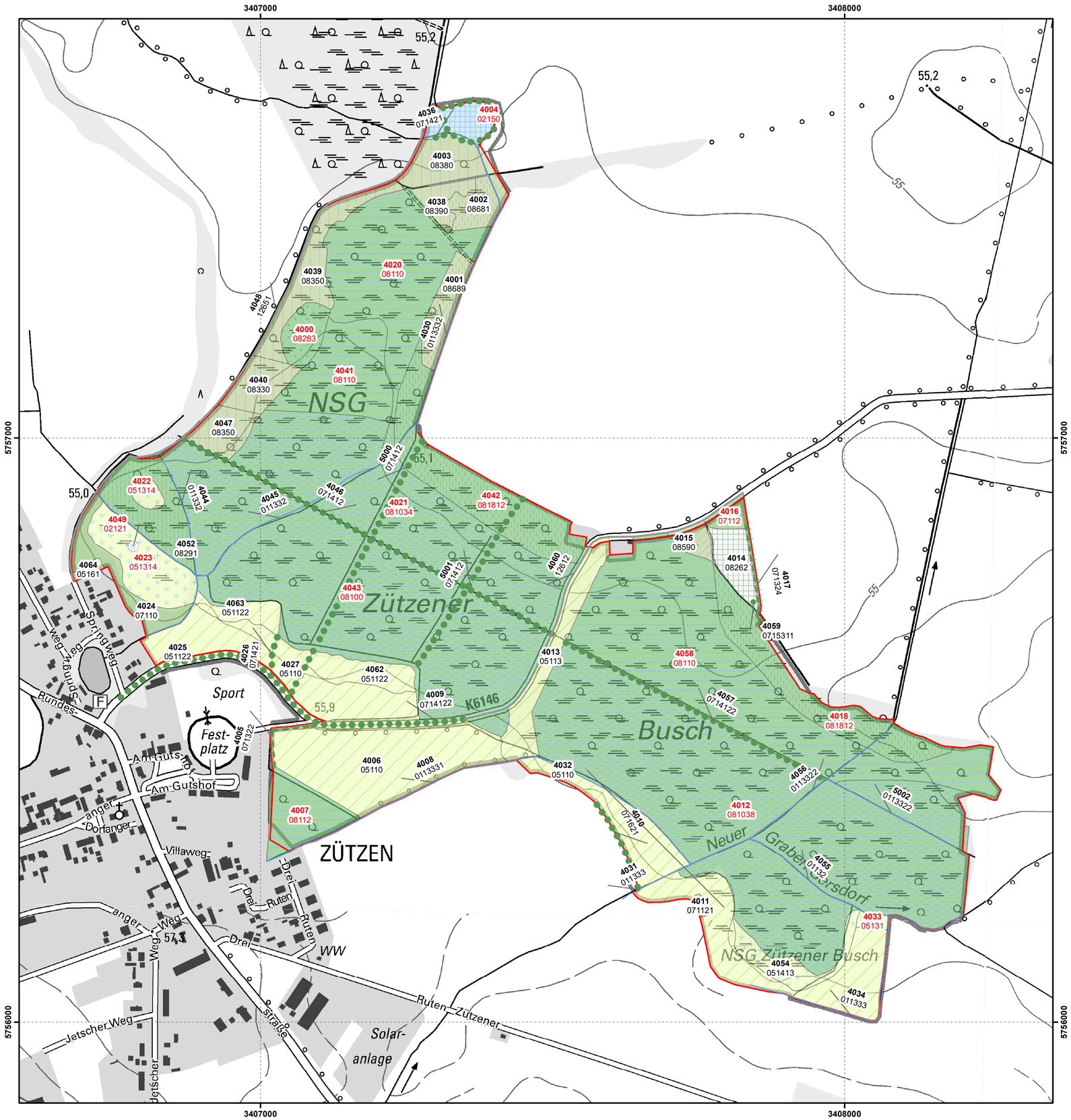

Managementplan für das FFH-Gebiet Zützener Busch (Landesnr.: 177, EU-Nr.: DE 4047-301) Karte 6: Biotoptypen

Legende

FFH-Gebiet Zützener Busch

Biotoptypen

- anthropogene Gewässer und periodisch trockenfallende Abschnitte
- Frischwiesen, -weiden und Scherrasen
- Grünlandbrachen und Staudenfluren feuchter Standorte
- Laubgebüsche; Feldgehölze
- Moor- und Bruchwälder
- Erlen-Eschen-Wälder; Auenwälder
- Eichen-Hainbuchenwälder; Ahorn-Eschenwälder
- Rodungen; Schneisen; junge Aufforstungen
- Vorwälder
- naturnahe Laubwälder
- Laubholzforsten
- Laubholzforsten mit Nadelholzanteil
- Nadelholzforsten mit Laubholzanteil
- Kanäle und Gräben
- Laubgebüsche, Feldgehölze, Hecken und Windschutzstreifen
- Alleen und Baumreihen
- Verkehrsflächen
- temporäre und ganzjährig wasserführende Kleingewässer
- Solitärbäume und Baumgruppen

Sonstiges

0082	Flächen-ID (Kurzbezeichnung; letzten 4 Ziffern des PK-Ident)
051052	Biotopcode
0090	Flächen-ID (Kurzbezeichnung; letzten 4 Ziffern des PK-Ident)
08103	Biotopcode, gesetzlich geschütztes Biotop (geschützt, in Teilen geschützt)

Kartierzeitraum: 04/2021 - 07/2021

Datenquellen:

DTK10g: DTK10g: © GeoBasis-DE/LGB (2021), dl-de/by-2, DTK100: © GeoBasis-DE/LGB (2021), dl-de/by-2
Geofachdaten: Datenlizenz Deutschland - Namensnennung - Version 2.0; https://www.govdata.de/dl-de/by-2-0; dl-de-by-2.0; Landesamt für Umwelt Brandenburg; https://metaver.de/trefferanzeige?docuuid=7DE3A549-769C-4F01-A5E6-B3E25D40975E; FFH-Gebiete
Biotoptypenklassen: Landesamt für Umwelt, 2022

Managementplan für das FFH-Gebiet
Zützener Busch (Landesnr.: 177, EU-Nr.: DE 4047-301)

LAND BRANDENBURG
EUROPÄISCHE UNION Europäischer Landwirtschaftsfonds für die Entwicklung des ländlichen Raums
NATURA 2000
NATURA 2000 in Brandenburg
Natur Schutz Fonds Stiftung Brandenburg

Karte 6: Biotoptypen

0 50 100 150 200 Meter

Maßstab 1:5.000

Bearbeitung: Dr. Thomas Kühn, Katrin Priebe, Lynn Pollee, Frank Benndorf
Stand: 18.11.2022
Kartographie: Frank Benndorf

Auftraggeber:
Stiftung NaturSchutzFonds Brandenburg
Heinrich-Mann-Allee 18/19
14473 Potsdam

Auftragnehmer:
Stadt und Land Planungsgesellschaft mbH
Gubener Straße 35c
15230 Frankfurt (Oder)