Managementplanung für FFH-Gebiete

Maßnahmenblatt

Na	**Oelsiger Luch**		
EU-Nr.:	**4346-302**	**Landesnr.:**	**178**

Bezeichnung des Projektes/ der Maßnahme:

Wiederaufnahme der Pflege von Pfeifengraswiesen, Erhalt des LRT 6410 (Pfeifengraswiesen) im Süden des FFH-Gebietes „Oelsiger Luch“

Bezug zum Managementplan (Kap./ Seite): Kap. 2.2.1

Dringlichkeit des Projektes: Umsetzung kurzfristig erforderlich

Landkreis:	**Gemeinde:**	**Gemarkung/ Flur/ Flurstücke:**
Elbe-Elster	Stadt Schlieben (OT Oelsig)	Oelsig, Flur 2, Flst. 390, 599/116

Gebietsabgrenzung

Bezeichnung:

P-Ident: NF16033-4346NW0105, NF16033-4346NW0106

Fläche/ Anzahl: 0,56 ha, 2 Flächen

Kartenausschnitt:

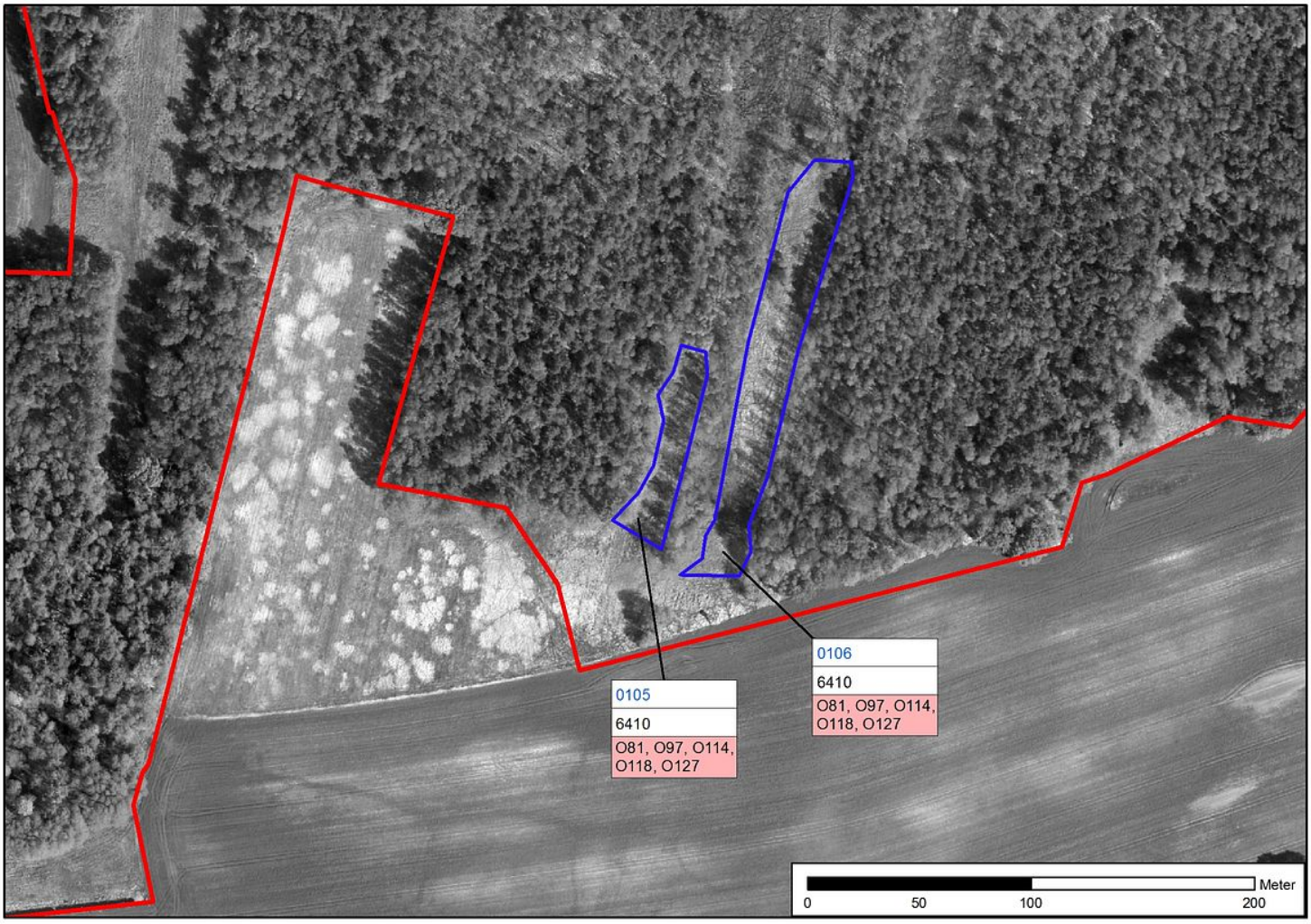

Datum: Laufende Nr.:

Ziele: Wiederherstellung von zwei artenreichen Feuchtwiesen bzw. Pfeifengraswiesen, Zurückdrängung der Verschilfung, Vermeidung der weiteren Gehölzsukzession, Sicherung eines oberflächennahen Grundwasserstandes

Ziel-LRT (Anhang I FFH-RL): 6410

Ziel-Art (Anhang II FFH-RL):

Weitere Ziel-Arten:
Juncus acutiflorus (Spitzblütige Binse), *Salix aurita* (Ohr-Weide), *Selinum carvifolia* (Kümmel-Silge), *Stellaria palustris* (Sumpf-Sternmiere)

Kurzbeschreibung des Projektes/ Begründung:

- Fläche ist verbracht und in Verbuschung begriffen, LRT 6410 aber noch mit relativ gutem Artenspektrum vorhanden
- Nährstoffentzug und Aushagerung der Fläche zur Förderung lebensraumtypischer Arten
- Ersteinrichtung: Mahd mit Spezialtechnik (Mähraupe) und Entnahme des Gehölzaufwuchses
- Abräumen des Mahdgutes
- zunächst mind. 1 x pro Jahr ab Juli / August mähen
- langfristig 1 x pro Jahr ab August oder mind. alle 2 Jahre mähen und abräumen
- Verbringung des gehäckselten Mahdgutes auf den angrenzenden landwirtschaftlichen Nutzflächen (nach Zwischenlagerung oder auch in frischem Zustand möglich)

Maßnahmen

Code	Bezeichnung der Maßnahme	FFH-Erhaltungs-maßnahme *
O81	Mahd als ersteinrichtende Maßnahme	
O97	Einsatz leichter Mähtechnik (mit geringem Bodendruck)	
O114	Mahd (flächenspezifischen Turnus angeben)*	
O118	Beräumung des Mähgutes/ kein Mulchen	
O127	Erste Nutzung ab 1.07.	

* Pool = Potentialfläche für Erhaltungsmaßnahmen

Bemerkung / Hinweise zu der Maßnahme / den Maßnahmen:

- aufgrund des Feuchtegrades der Fläche ist für die Mahd Spezialtechnik mit geringem Bodendruck erforderlich (Mähraupe)
- Aufwuchs sollte in einem Arbeitsgang gemäht und von der Fläche abgeräumt werden

Stand der Erörterung der Maßnahme mit Eigentümer / Landnutzer:

- Maßnahme ist grundsätzlich umsetzbar, die Erstmahd erfolgte im November 2018,
- Mahdgut kann auf den angrenzenden Ackerflächen ausgebracht werden

Maßnahmenträger / potentielle Maßnahmenträger:

- Landesamt für Umwelt Brandenburg

Zeithorizont:
kurzfristig

Verfahrensablauf/ -art	ja	nein
Weitere Planungsschritte sind notwendig		x
Maßnahmen sind genehmigungspflichtig		x

Datum: Laufende Nr.:

Verfahrensart:
zu beteiligen:

Finanzierung:
Vertragsnaturschutz o.ä. vertragliche Vereinbarung

Kosten (wird i.d.R. nach Abschluss der Managementplanung im Rahmen der Vorbereitung der Maßnahmenumsetzung ausgefüllt)
Einmalig Kosten:
Laufende Kosten:

Projektstand/ Verfahrensstand:

- ☐ Vorschlag
- ☐ Voruntersuchung vorhanden / in Planung
- ☒ Planung abgestimmt bzw. genehmigt
- ☐ In Durchführung
- ☐ Abgeschlossen (oder Daueraufgabe, d.h. kein Abschluss vorgesehen)

Erfolg des Projektes/ der Maßnahme
Monitoring (vorher) am : durch :
Monitoring (nachher) am : durch :
Erfolg der Maßnahme :

Datum: Laufende Nr.: