

Managementplan für das FFH-Gebiet
Charlottenhöhe
(Landesnr.: 189, EU-Nr.: DE 2748-301)

Karte 3a: Habitats und Fundorte der Arten des
Anhangs II FFH-Richtlinie - Artengruppe Amphibien

- FFH-Gebiet
- Habitatflächen der Rotbauchunke (*Bombina bombina*)
- Habitatflächen des Kammmolchs (*Triturus cristatus*)
- potenzielle Habitatflächen des Kammmolchs (*Triturus cristatus*)

Hinweis: weitere Ausführungen zu den Habitats unter Kap. 1.6.3 und Kap. 2.3.

Bewertung	Artkürzel	Artnamen (deutsch)
A hervorragender Erhaltungsgrad		
B guter Erhaltungsgrad	Bombomb	Rotbauchunke
C mittlerer bis schlechter Erhaltungsgrad	Tritris	Kammolch

- Rotbauchunke (*Bombina bombina*)
- Kammmolch (*Triturus cristatus*)

Beobachtungszeitraum: 04 - 07/2022

- Altnachweise Rotbauchunke (*Bombina bombina*)
- Altnachweise Kammmolch (*Triturus cristatus*)

Beobachtungszeitraum: 1994, 1995, 2006, 2008 - 2011, 2016, 2018, 2019

- Landnutzung**
- Standgewässer (einschließlich Uferbereiche, Röhrichte etc.)
 - Gras- und Staudenfluren
 - Trockenrasen
 - Zwergstrauchheiden und Nadelgebüsche
 - Laubgebüsche, Feldgehölze, Alleen, Baumreihen und Baumgruppen
 - Wälder
 - Forsten
 - Äcker
 - Biotope der Grün- und Freiflächen
 - Bebaute Gebiete

Datenquellen:
 Geobasisdaten: © GeoBasis-DE/LGB, dl-de/by-2-0
 FFH-Gebiete: Landesamt für Umwelt Brandenburg, <https://metaver.de/trefferanzeige?docuid=7DE3A549-769C-4F01-A5E6-B3E25D40975E>, Datenlizenz Deutschland-Namensnennung-Version 2.0, <https://www.govdata.de/dl-de/by-2-0>
 Landnutzung: Landesamt für Umwelt, 2022
 Fundpunkte Amphibien: Landesamt für Umwelt, 2020, 2021, 2022
 Habitatflächen Amphibien: Landesamt für Umwelt, 2022

Managementplan für das FFH-Gebiet
Charlottenhöhe (Landesnr.: 189, EU-Nr.: DE 2748-301)

Karte 3a: Habitats und Fundorte der Arten des Anhangs II FFH-Richtlinie - Artengruppe Amphibien

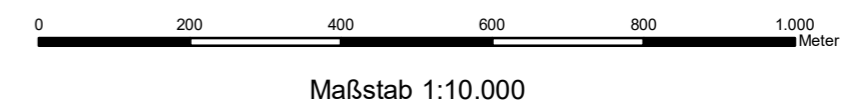

Bearbeitung: LB Planer+Ingenieure (A. Benz, F. Glaser)
Stand: 24.01.2023

Auftraggeber:
Stiftung NaturSchutzFonds Brandenburg
Heinrich-Mann-Allee 18/19
14473 Potsdam

Auftragnehmer:
LB Planer+Ingenieure GmbH
Eichenallee 1a
15711 Königs Wusterhausen

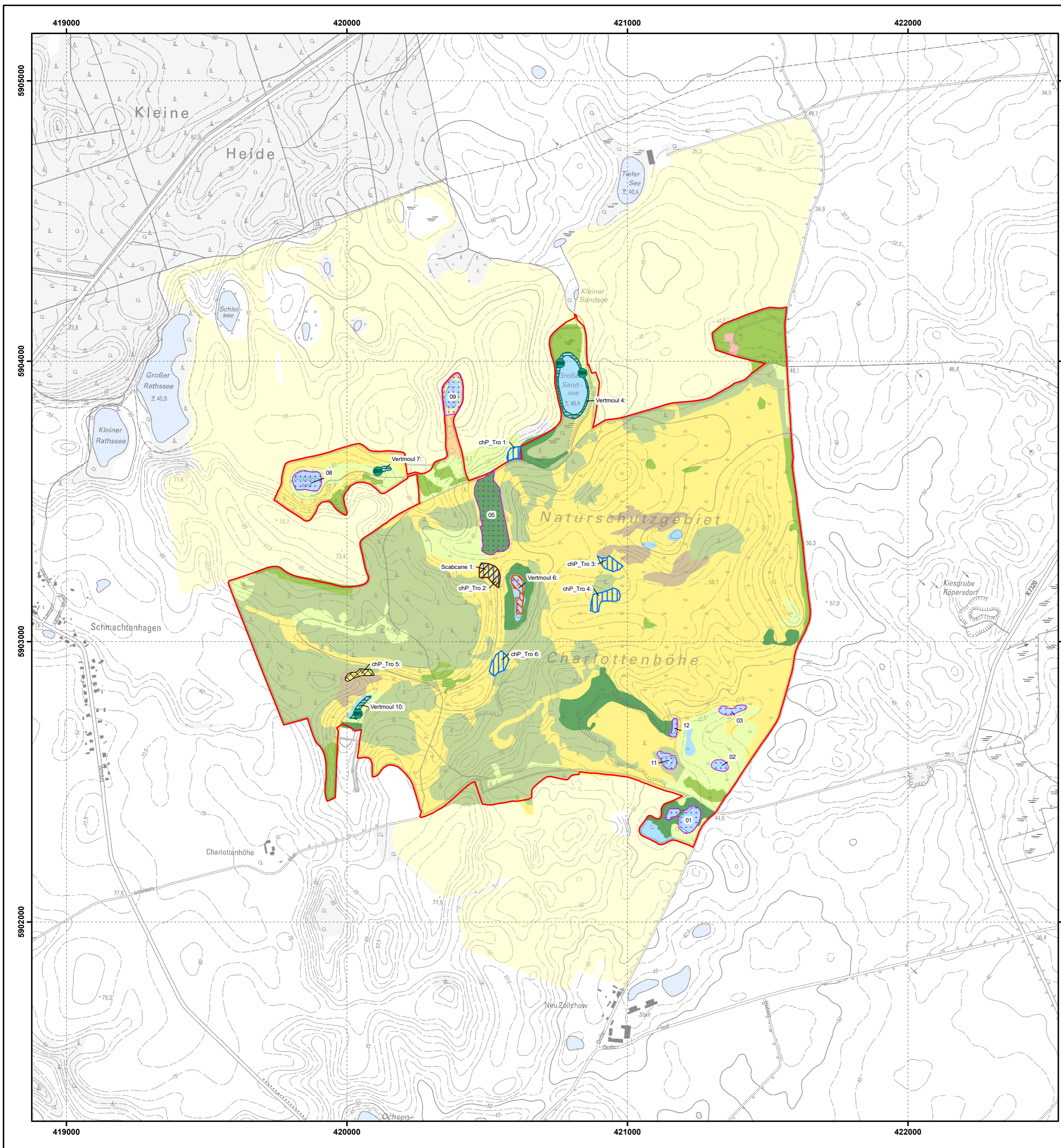

Managementplan für das FFH-Gebiet
Charlottenhöhe
(Landesnr.: 189, EU-Nr.: DE 2748-301)

Karte 3b: Habitate und Fundorte der Arten des
Anhangs II FFH-Richtlinie und weiterer wertgebender
Arten (Mollusken, Pflanzen)

- FFH-Gebiet
- Habitatfläche der Arten**
- Habitatflächen der Bauchigen Windelschnecke (*Vertigo moulinsiana*)
- potenzielle Habitatfläche der Bauchigen Windelschnecke (*Vertigo moulinsiana*)
- potenzielle Habitatfläche der Grauen Skabiose (*Scabiosa canescens*)
- Habitatflächen der charakteristische Pflanzenart (Trockenstandorte)
- Habitatfläche mit erloschenem Vorkommen der charakteristische Pflanzenart (Trockenstandorte)

Bewertung

Bewertung	Artkürzel	Artnamen (deutsch)
A hervorragender Erhaltungszustand	Vertmoul	Bauchige Windelschnecke
B guter Erhaltungszustand	chP_Tro	charakteristische Pflanzenart (Trockenstandorte)
C mittlerer bis schlechter Erhaltungszustand	Scabcane	Graue Skabiose

- Nachweis der Arten**
- Untersuchungsflächen von Schmäler Windelschnecke (*Vertigo angustior*) und Bauchiger Windelschnecke (*Vertigo moulinsiana*)
 - Bauchige Windelschnecke (*Vertigo moulinsiana*, 09/2022)

- Landnutzung**
- Flächen
- Staudgewässer (einschließlich Uferbereiche, Röhrichte etc.)
 - Gras- und Staudenfluren
 - Trockenrasen
 - Zwergstrauchheiden und Nadelgebüsch
 - Laubgebüsch, Feldgehölze, Alleen, Baumreihen und Baumgruppen
 - Wälder
 - Forsten
 - Äcker
 - Biotope der Grün- und Freiflächen
 - Bebaute Gebiete

Datenquellen:
 Geobasisdaten: © GeoBasis-DE/LGB, dl-de/by-2-0
 FFH-Gebiete: Landesamt für Umwelt Brandenburg, https://metaver.de/trefferanzeige?docuid=7DE3A549-769C-4F01-A5E6-B3E25D40975E, Datenlizenz Deutschland-Namensnennung-Version 2.0, https://www.govdata.de/dl-de/by-2-0
 Landnutzung: Landesamt für Umwelt, 2022
 Fundpunkte Mollusken, Pflanzen: Landesamt für Umwelt, 2022
 Untersuchungsflächen Mollusken, Pflanzen: Landesamt für Umwelt, 2022

Managementplan für das FFH-Gebiet
Charlottenhöhe (Landesnr.: 189, EU-Nr.: DE 2748-301)

Karte 3b: Habitate und Fundorte der Arten des Anhangs II FFH-Richtlinie und weiterer wertgebender Arten (Mollusken, Pflanzen)

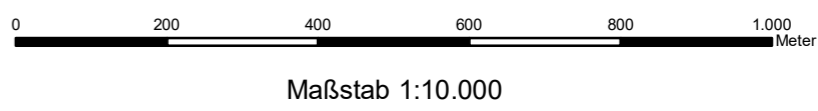

Bearbeitung: LB Planer+Ingenieure (A. Benz, F. Glaser)
Stand: 24.01.2023

Auftraggeber: Stiftung NaturSchutzFonds Brandenburg Heinrich-Mann-Allee 18/19 14473 Potsdam	Auftragnehmer: LB Planer+Ingenieure GmbH Eichenallee 1a 15711 Königs Wusterhausen
--	--