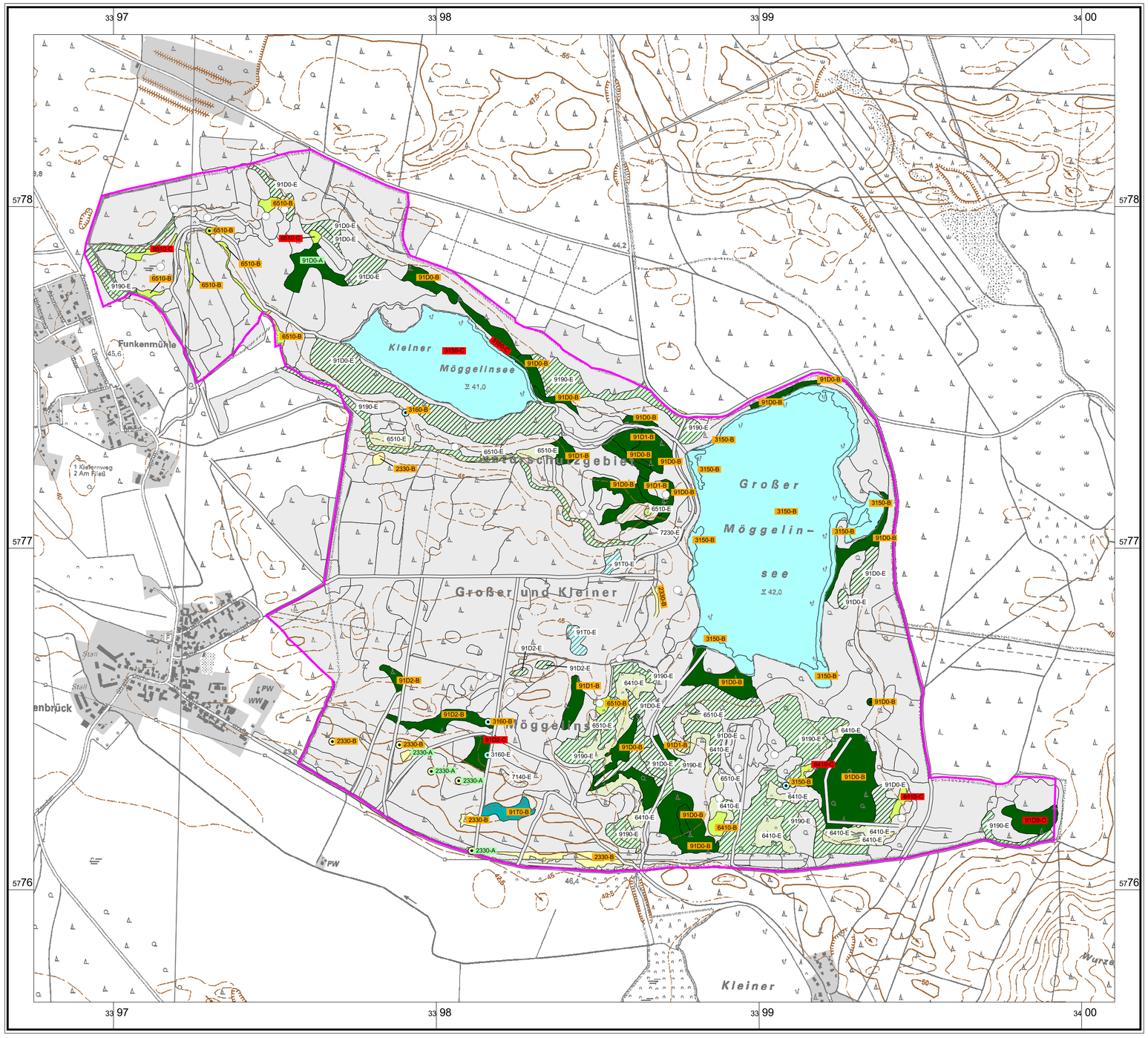

Übersicht TK10

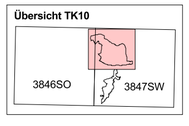

Lebensraumtypen
Bestand

- Moorwälder
- Kiefern- und Fichtenwälder
- Standgewässer
- Trockenrasen
- Wiesen und Hochstaudenfluren
- kein FFH-Lebensraumtyp

Entwicklungsflächen

- Moorwälder
- Kiefern- und Fichtenwälder
- Standgewässer
- Wiesen und Hochstaudenfluren
- Moore
- Eichen, Eichen-Hainbuchenwälder und Hangmischwälder

kartierte FFH-Lebensraumtypen

2330	Dünen mit offenen Grasflächen mit Corynephorus und Agrostis
3150	Natürliche eutrophe Seen mit einer Vegetation des Magnopotamions oder Hydrocharitions
3160	Dystrophe Seen und Teiche
6410	Pfeifengraswiesen auf kalkreichem Boden, torfigen und tonig-schluffigen Böden (Molinion caeruleae)
6510	Magere Flachland-Mähwiesen (Alopecurus pratensis, Sanguisorba officinalis)
7140	Übergangs- und Schwingrasenmoore
7230	Kalkreiche Niedermoore
9190	Alte bodensaure Eichenwälder auf Sandebenen mit Quercus robur
91D0	Moorwälder*
91D1	Birken-Moorwald*
91D2	Waldkiefern-Moorwald*
91T0	Mitteleuropäische Flechten-Kiefernwälder

* prioritärer Lebensraum

Ohne Darstellung
(kleinflächige Vorkommen als Begleitbiotop)

2330	Dünen mit offenen Grasflächen mit Corynephorus und Agrostis
6410	Pfeifengraswiesen auf kalkreichem Boden, torfigen und tonig-schluffigen Böden (Molinion caeruleae)
91D0	Moorwälder

Kartierungszeitraum: 11/1995 - 08/2012

Gesamtbewertung Erhaltungszustand

- A hervorragend
- B gut
- C durchschnittlich oder beschränkt
- E Entwicklungsfläche

Weitere Themen

- FFH-Gebietsgrenze (Grenzabstimmung NSF 11/2012)
- Blattschnitte TK 10

Managementplanung Natura 2000 im Land Brandenburg

Gefördert durch den Europäischen Landwirtschaftsfonds für die Entwicklung des ländlichen Raums (ELER) und durch das Land Brandenburg

FFH-Gebiet 192 - Großer und Kleiner Möggelinsee

Karte 3-1: Lebensraumtypen gemäß Anhang I der FFH-Richtlinie

0 200 400 600 800 Meter

Maßstab 1:10 000

Kartengrundlage: LGB, © GeoBasis-DE/LGB, DTK10 (Stand 2003/2012), LVE 02/09
Digitale Topographische Karte 1:10.000
Koordinatensystem ETRS 89, Bezugsellipsoid GRS80

Kartographie: LUGV / Ö2

Auftraggeber:
NaturSchutzFonds Brandenburg -
Stiftung öffentlichen Rechts
Heinrich-Mann-Allee 18/19
14473 Potsdam

Bearbeitung: planland GbR
Stand: 20.11.2014

Auftragnehmer: planland Planungsgruppe Landschaftsentwicklung; Institut für angewandte Gewässerökologie GmbH