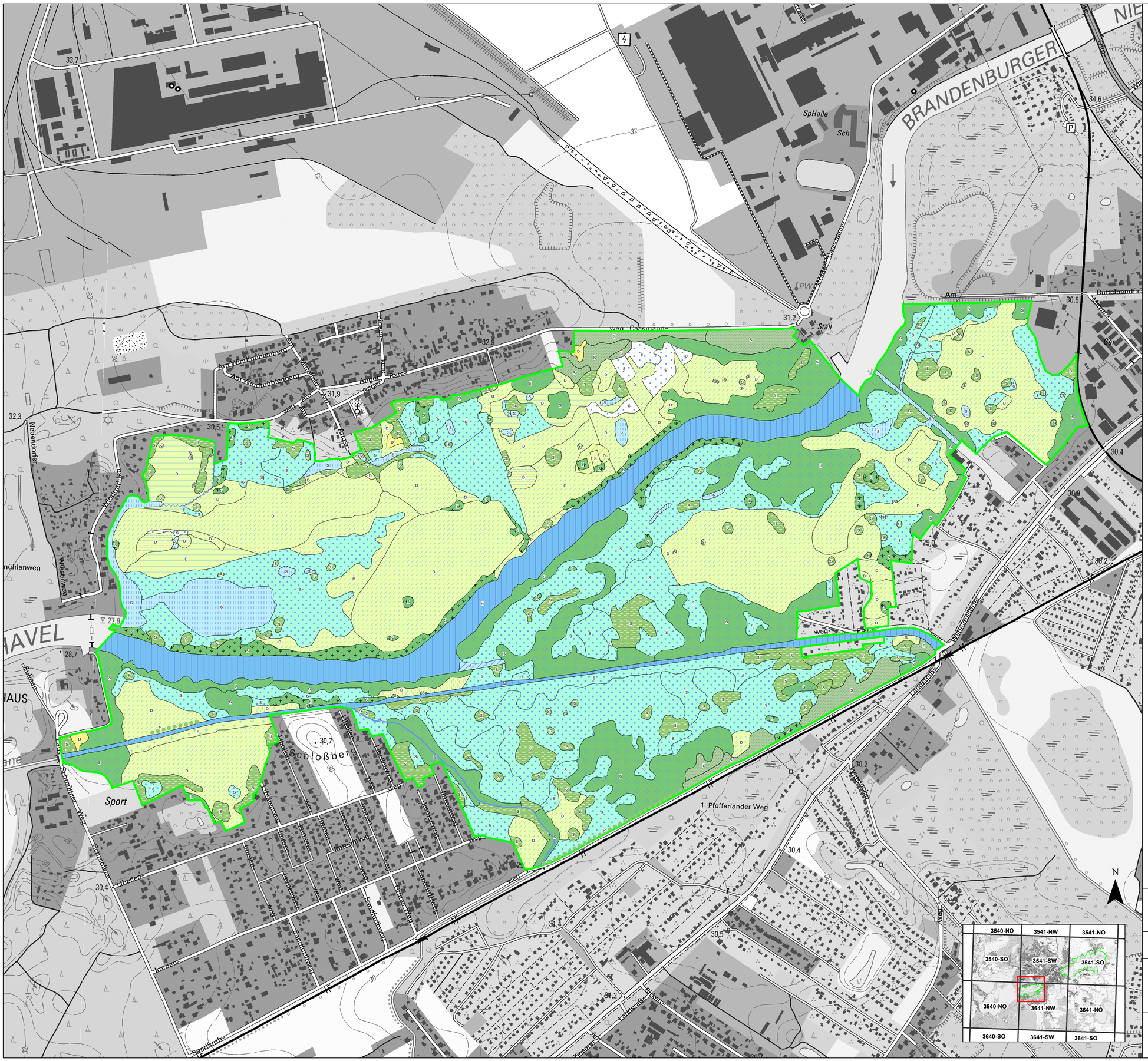

Erhaltungs- und Entwicklungsziele

Entwicklungsziel nicht bestimmt

- Natürliche Sukzession

Quellen und Fließgewässer mit naturnahen Strukturen

- Fließgewässer
- Gräben

Standgewässer mit naturnahen Strukturen

- Eutrophe Standgewässer
- Ausgedehnte Wasserröhrichte an Standgewässern
- Altarm, Brack mit offener Verbindung zum Fließgewässer

Wachsende Moore in natürlicher oder naturnaher Ausprägung

- Seggen-/ Röhrichtmoore

Dauergrünland mit ressourcenschonender Bewirtschaftung oder Pflege

- Großseggenwiesen
- Wechselfeuchtes Auengrünland
- Typisch ausgebildetes Feuchtgrünland
- Typisch ausgebildetes reiches Feuchtgrünland
- Typisch ausgebildete Frischwiesen oder -weiden
- Typisch ausgebildete Sandtrockenrasen
- Aufgelassenes Grasland und Staudenfluren trockener Standorte
- Aufgelassenes Grasland und Staudenfluren feuchter Standorte

Standortheimische Laubgebüsche, Feldgehölze, Alleen und Baumreihen

- Flächige Laubgebüsche und Feldgehölze trockener Standorte
- Flächige Laubgebüsche und Feldgehölze frischer Standorte
- Flächige Laubgebüsche und Feldgehölze feuchter Standorte
- Alte Solitärbäume und Kopfbaumreihen
- Alleen und Baumreihen

Naturnahe Wälder mit standörtlich wechselnder Baumartendominanz

- Natürliche Waldentwicklung durch Prozessschutz
- Kiefernwälder
- Weichholzauen

Strategien

- S Zulassen der natürlichen Eigendynamik (Sukzession)
- P Pflege
- N Schaffung naturnäherer Strukturen/Erhöhung der Strukturvielfalt
- D Erhaltung/Entwicklung einer dauerhaft umweltgerechten Nutzung

Gebietsgrenzen

- maßstabsangepasste FFH-Gebietsgrenze "Stadthavel" DE 3641-305

Managementplanung Natura 2000 im Land Brandenburg

Gefördert durch den Europäischen Landwirtschaftsfonds für die Entwicklung des ländlichen Raums (ELER) und durch das Land Brandenburg

FFH-Gebiete "Stadthavel" DE 3641-305 und "Mittlere Havel" DE 3541-301
Karte 5.2: Erhaltungs- und Entwicklungsziele - "Stadthavel"

0 125 250 375 500 Meter

Maßstab: 1:5.000

Kartengrundlage: Nutzung mit Genehmigung des LGB Brandenburg, LVE 02/09
© GeoBasis-DE/LGB sowie Stand der Daten
Topographische Karte 1:10.000 Normalausgabe
Koordinatensystem ETRS 89

Auftraggeber:
NaturSchutzFonds Brandenburg
Heinrich-Mann-Allee 18/19
14473 Potsdam

Bearbeitung: Pfeiffer

Stand: 16.04.2014

Auftragnehmer:
Stadt und Land
Planungsgesellschaft mbH
Hauptstraße 36
39596 Hohenberg-Krusemark

Natur und Text in Brandenburg GmbH
Friedensalle 21
15834 Rangsdorf

Landschaft planen + bauen
Berlin GmbH
Schlesische Str. 27
10997 Berlin