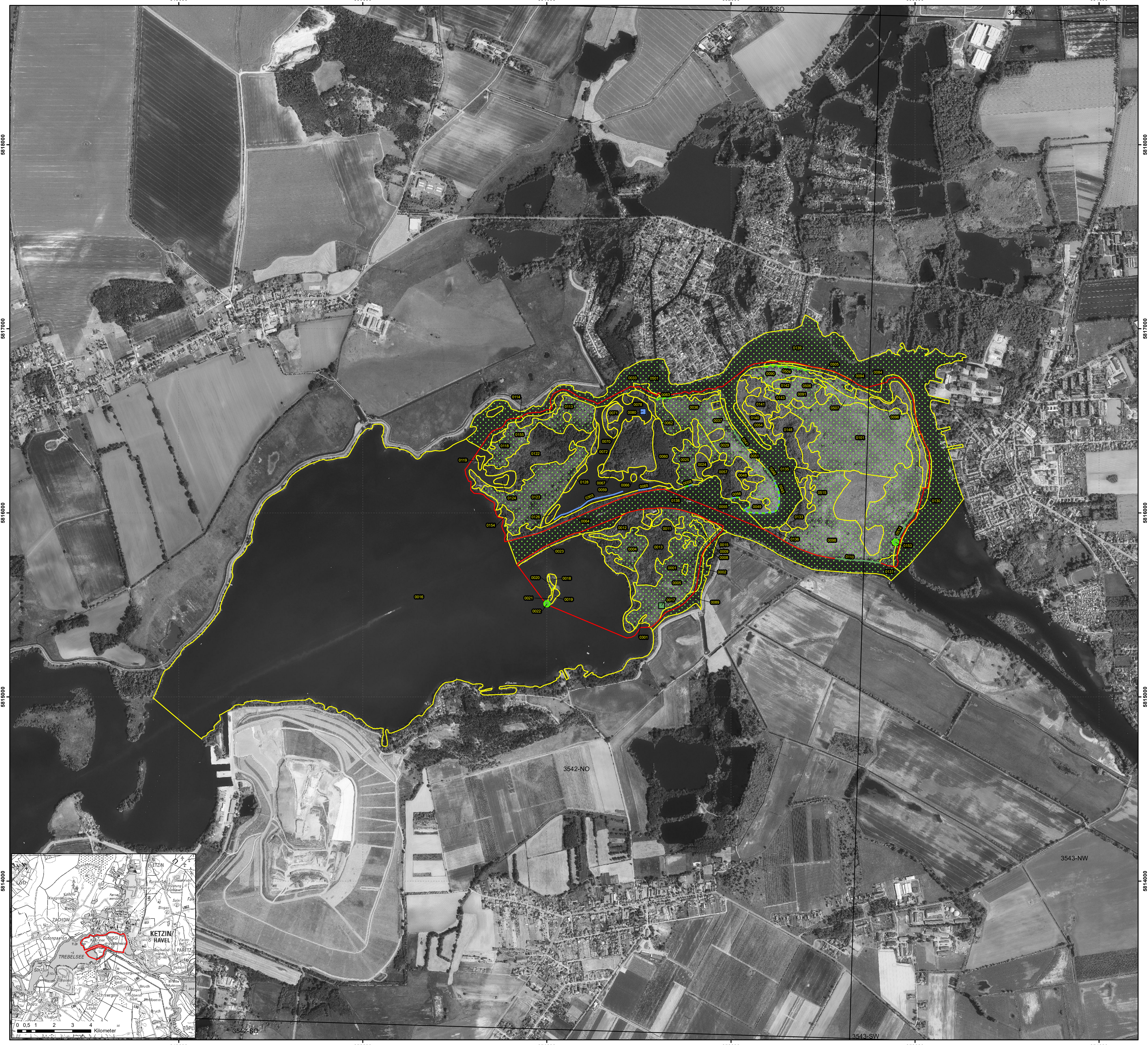

Maßnahmen

ID	LRT	Art	Maßnahme	Dringlichkeit Maßnahmen-umsetzung	Erhaltungs-maßnahme gemäß FFH-RL
3542NO0001	91E0		F102	laufend	W
			F112	laufend	W
			F117	laufend	W
			F123	laufend	W
			F14	laufend	W
			F24	laufend	W
			F99	laufend	W
3542NO0002	0	ASPIASPI, COBITAEN, RHODSERI	W56	laufend	-
		COBITAEN, RHODSERI	W57	laufend	-
	3260		E24	mittelfristig	W
			E31	mittelfristig	W
			E93	mittelfristig	-
			E96	mittelfristig	W
			W172	laufend	E
3542NO0004	6430		G23	laufend	E
			O114	laufend	E
			O118	laufend	E
			O122	laufend	E
			O130	laufend	E
			O20	laufend	E
			O97	laufend	E
3542NO0005	6430		G23	laufend	E
			O114	laufend	E
			O118	laufend	E
			O122	laufend	E
			O130	laufend	E
			O20	laufend	E
			O97	laufend	E
3542NO0008	91E0		F102	laufend	W
			F112	laufend	W
			F117	laufend	W
			F123	laufend	W
			F14	laufend	W
			F24	laufend	W
			F99	laufend	W
3542NO0009	91E0		F102	laufend	W
			F112	laufend	W
			F117	laufend	W
			F123	laufend	W
			F14	laufend	W
			F24	laufend	W
			F99	laufend	W
3542NO0011	91E0		F102	laufend	-
			F112	laufend	-
			F117	laufend	-
			F123	laufend	-
			F14	laufend	-
			F24	laufend	-
			F31	laufend	-
			F99	laufend	-
3542NO0012	91E0		E58	mittelfristig	-
			E96	mittelfristig	-
			F102	laufend	-
			F112	laufend	-
			F117	laufend	-
			F123	laufend	-
			F14	laufend	-
			F24	laufend	-
			F31	laufend	-
			F99	laufend	-
3542NO0013	91E0		F102	laufend	-
			F117	laufend	-
			F24	laufend	-
			F99	laufend	-
3542NO0015	91E0		E24	mittelfristig	-
			E96	mittelfristig	-
			F102	laufend	-
			F117	laufend	-
			F24	laufend	-
			F99	laufend	-
3542NO0016	0	ASPIASPI, COBITAEN, RHODSERI	W56	laufend	-
		COBITAEN, RHODSERI	W57	laufend	-
	3150		E24	mittelfristig	-
			E31	mittelfristig	-
			E58	mittelfristig	-
			E96	mittelfristig	-
3542NO0017	91E0		F102	laufend	-
			F112	laufend	-
			F117	laufend	-
			F123	laufend	-
			F14	laufend	-
			F24	laufend	-
			F31	laufend	-
			F99	laufend	-
3542NO0018	3150		E24	mittelfristig	-
			E31	mittelfristig	-
			E58	mittelfristig	-
			E96	mittelfristig	-
3542NO0019	3150		E24	mittelfristig	-
			E31	mittelfristig	-
			E58	mittelfristig	-
			E96	mittelfristig	-
3542NO0020	91E0		E24	mittelfristig	W
			E31	mittelfristig	W
			E96	mittelfristig	W
3542NO0021	3150		E24	mittelfristig	-
			E31	mittelfristig	-
			E58	mittelfristig	-
			E96	mittelfristig	-
3542NO0022	91E0		E24	mittelfristig	W
			E31	mittelfristig	W
			E96	mittelfristig	W
3542NO0023	91E0		E24	mittelfristig	-
			E96	mittelfristig	-
			F102	laufend	-
			F99	laufend	-
3542NO0024	91E0		F102	laufend	-
			F112	laufend	-
			F117	laufend	-
			F123	laufend	-
			F14	laufend	-
			F24	laufend	-
			F31	laufend	-
			F99	laufend	-
3542NO0025	6430		G23	laufend	E
			O114	laufend	E
			O118	laufend	E
			O122	laufend	E
			O130	laufend	E
			O20	laufend	E
			O97	laufend	E
3542NO0029	6430		G23	laufend	E
			O114	laufend	E
			O118	laufend	E
			O122	laufend	E
			O130	laufend	E
			O20	laufend	E
			O97	laufend	E

ID	LRT	Art	Maßnahme	Dringlichkeit Maßnahmen-umsetzung	Erhaltungs-maßnahme gemäß FFH-RL
3543NW0098	6430		G23	laufend	E
			O114	laufend	E
			O118	laufend	E
			O122	laufend	E
			O130	laufend	E
			O20	laufend	E
			O97	laufend	E
3543NW0130	3260		E24	mittelfristig	W
			E31	mittelfristig	W
			E96	mittelfristig	W
			W172	laufend	E
3543NW0131	91E0		E31	mittelfristig	W
			E58	mittelfristig	W
			E96	mittelfristig	W
			F102	laufend	W
			F112	laufend	W
			F117	laufend	W
			F123	laufend	W
			F14	laufend	W
			F24	laufend	W
			F99	laufend	W
3543NW0139	0	ASPIASPI, COBITAEN, RHODSERI	W56	laufend	-
		COBITAEN, RHODSERI	W57	laufend	-
	3260		E24	mittelfristig	W
			E31	mittelfristig	W
			E96	mittelfristig	W
			W172	laufend	E
3543NW0153	91E0		F102	laufend	W
			F112	laufend	W
			F117	laufend	W
			F123	laufend	W
			F14	laufend	W
			F24	laufend	W
			F99	laufend	W
3543NW0514	91E0		F102	laufend	-
			F117	laufend	-
			F24	laufend	-
			F99	laufend	-

E = Erhaltung eines günstigen Erhaltungsgrades
W = Wiederherstellung eines günstigen Erhaltungsgrades

Kurzbezeichnungen der Maßnahmen

Maßnahmen in Wäldern und Forsten
- F14 Übernahme vorhandener Naturverjüngung standortheimischer Baumarten
- F24 Einzelstammweise (Zielstärken-)Nutzung
- F31 Entnahme gesellschaftsfremder Baumarten*
- F99 Belassen und Förderung von Biotop- und Altbäumen (LRT spezifische Menge)*
- F102 Belassen und Mehrung von stehendem und liegendem Totholz*
- F112 Befahrung hydromorpher Böden nur bei Frost und Böden mit einem hohen Anteil an feinkörnigem Substrat nur in Trockenperioden oder bei Frost
- F117 Kleinräumige, dauerwaldartige Nutzung mit einem Nebeneinander verschiedener Waldentwicklungsphasen*
- F123 Keine flächige Bodenbearbeitung*

Maßnahmen in der Offenlandschaft
- O20 Mosaikmahd
- O97 Einsatz leichter Mähtechnik (mit geringem Bodendruck)
- O114 Mahd (flächenspezifischen Turnus angeben)*
- O118 Beräumung des Mähgutes/ kein Mulchen
- O122 Beweidung mit bestimmten Tierart/en (flächenspezifisch angeben)*
- O130 Erste Nutzung ab 01.09.

Maßnahmen an Gewässern und Mooren
- W1 Verfüllen eines Grabens oder einer Rohrleitung
- W56 Krautung unter Berücksichtigung von Artenschutzaspekten*
- W57 Grundräumung nur abschnittsweise*
- W172 Entnahme von Fisch-Neozoen*

Weitere Maßnahmen
- E24 Keine Badenutzung
- E31 Aufstellen von Informationstafeln
- E58 Kennzeichnung von Badestellen und Bootsliegeplätzen
- E93 Reglungen für Wasserfahrzeuge*
- E96 Kennzeichnung sensibler Bereiche*
- G23 Beseitigung des Gehölzbestandes
- S23 Beseitigung von Müll und sonstigen Ablagerungen

* Details sind dem Bericht zu entnehmen

Grundsätzliche Ziele und Maßnahmen auf Gebietsebene
- J11 Reduktion von Neozoen (Nutria, Bisamratte und Waschbär)
- W106 Stauregulierung mit höheren Winter- und Frühjahrsstauzielen der Stauhaltung Brandenburg/Havel

Lebensraumtypen
- 3150 Natürliche eutrophe Seen mit einer Vegetation des *Magnopotamions* oder *Hydrocharitions*
- 3260 Flüsse der planaren bis montanen Stufe mit Vegetation des *Ranunculion fluitantis* und des *Callitricho-Batrachion*
- 6430 Feuchte Hochstaudenfluren der planaren und montanen bis alpinen Stufe
- 91E0* Auen-Wälder mit *Alnus glutinosa* und *Fraxinus excelsior* (*Alno-Padion*, *Alnion incanae*, *Salicion albae*)

Arten
- ASPIASPI Rapfen
- BOMBBOMB Rotbauchunke
- COBITAEN Steinbeißer
- MISGFOSS Schlammpeitzger
- RHODSERI Bitterling

Managementplan für das FFH-Gebiet Ketziner Havelinseln (Landesnr.: 197, EU-Nr.: DE 3542-301)

Karte 4: Maßnahmen

- FFH-Gebiet
- DTK10-Blattschnitt
- Maßnahmenfläche (Polygon)
- Maßnahmenfläche Gewässer (Linie)
- Maßnahmenfläche Forste und Wälder (Linie)
- Maßnahmenfläche Gewässer (Punkt)
- Maßnahmenfläche Wälder und Forste (Punkt)
- Erhaltungsmaßnahme gemäß FFH-RL/ Potentialfläche Erhaltungsmaßnahme
- 0139 Nummer der Maßnahmenfläche, verschiedenfarbig (Polygon, Linie, Punkt)

Datenquellen:

DOP: © GeoBasis-DE/LGB, dl-de/by-2-0
FFH-Gebiete: Landesamt für Umwelt Brandenburg, https://metaver.de/trefferanzeige?docuuid=7DE3A549-769C-4F01-A5E6-B3E25D40975E, Datenlizenz Deutschland-Namensnennung-Version 2.0, https://www.govdata.de/dl-de/by-2-0
Planungsdaten: Landesamt für Umwelt, 2024

Managementplan für das FFH-Gebiet
Ketziner Havelinseln (Landesnr.: 197, EU-Nr.: DE 3542-301)

Karte 4: Maßnahmen

0 250 500 750 1.000 Meter

Maßstab 1:10.000

Bearbeitung: BUCHHOLZ + PARTNER GmbH (C.Kuhlmann)
Kartographie: LB Planer+Ingenieure (A. Benz)
Stand: 14.11.2024

Auftraggeber:
Stiftung NaturSchutzFonds Brandenburg
Heinrich-Mann-Allee 18/19
14473 Potsdam

Auftragnehmer:
LB Planer+Ingenieure GmbH
Eichenallee 1a
15711 Königs Wusterhausen