Managementplan für das FFH-Gebiet Tegeler Fließtal (Landesnr.: 211 EU-Nr.: DE 3346-304)

Karte 1: Landnutzung und Schutzgebiete

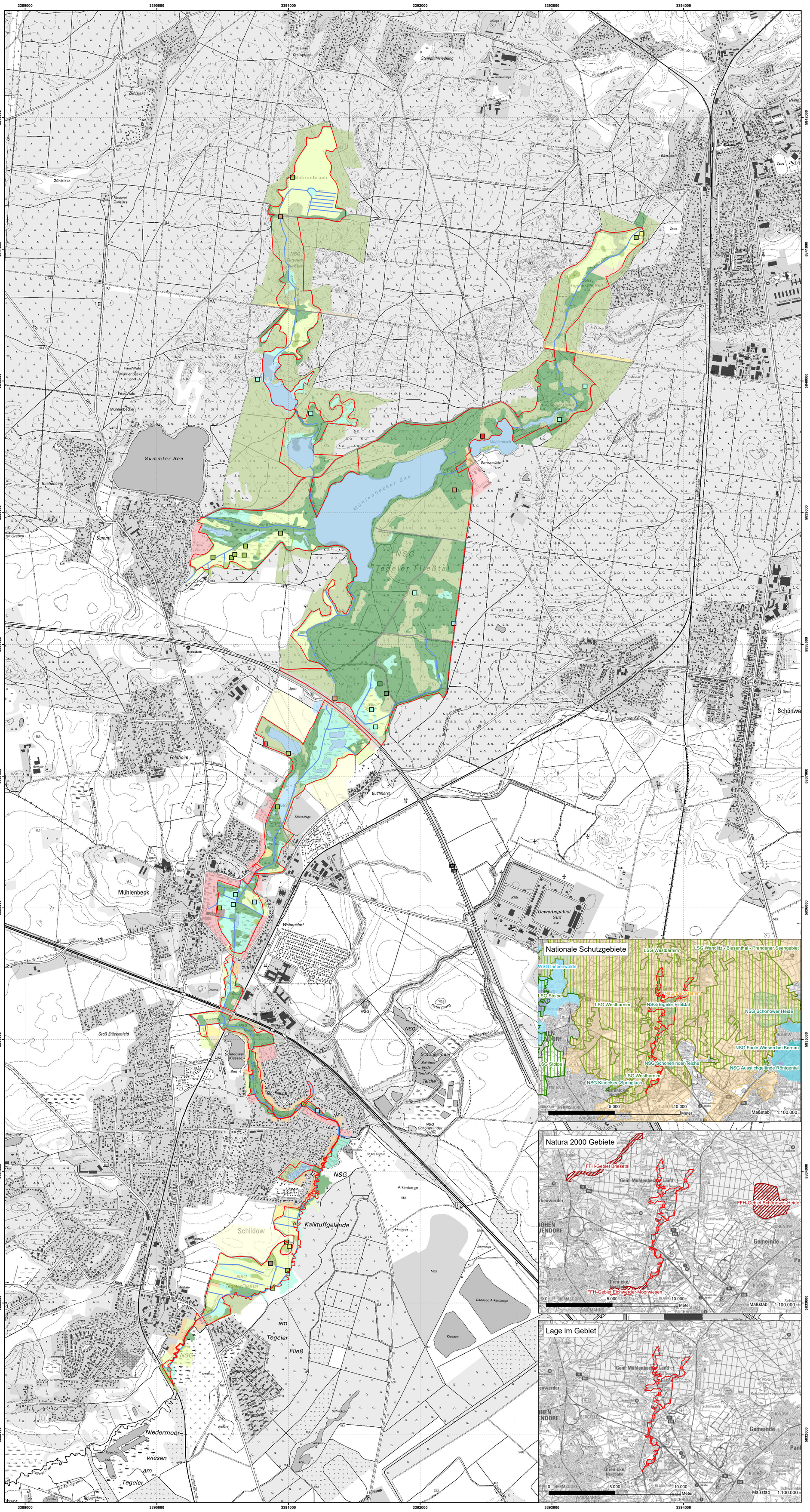

FFH-Gebiet

Punkte	Linien	Flächen
		Fließgewässer
		Standgewässer (einschließlich Uferbereiche, Röhrichte etc.)
		Röhrichtgesellschaften
		anthropogene Rohbodenstandorte und Ruderalfluren
		Moore und Sümpfe
		Gras- und Staudenfluren
		Trockenrasen
		Laubgebüsche, Feldgehölze, Alleen, Baumreihen und Baumgruppen
		Wälder
		Forsten
		Äcker
		Biotope der Grün- und Freiflächen
		Sonderbiotope
		Bebaute Gebiete
		Verkehrsanlagen und Sonderflächen

Geschützte Teile von Natur und Landschaft und weitere Schutzgebiete

- Großschutzgebiete (Naturpark)
- Naturschutzgebiete (NSG)
- Landschaftsschutzgebiete (LSG)
- Flora-Fauna-Habitat (FFH)

Wasserschutzgebiete (WSG)

- Zone I
- Zone II
- Zone III
- Zone III A

Datenquellen:
Geobasisdaten: LGB © GeoBasis-DE/LGB (2023/2024), dl-de/by-2-0
https://metaver.de/trefferanzeige?docuuid=A061BB02-70AC-4422-BB58-4A49F585D7F2; Biotope und FFH-LRT – aktuelle BBK gem. LfU 2024;
https://metaver.de/trefferanzeige?docuuid=7DE3A549-769C-4F01-A5E6-B3E25D40975E; FFH-Gebiete;
https://metaver.de/trefferanzeige?docuuid=F88F1BEB-FD2C-41AE-B3A4-947117470A7D; SPA-Gebiete;
https://metaver.de/trefferanzeige?docuuid=AB2F53A4-A6BE-413F-84C4-A972D2A2DA0B; Schutzgebiete nach Naturschutzrecht;
https://metaver.de/trefferanzeige?docuuid=B74BE649-2B07-4347-9628-902F22CDF7BB; Wasserschutzgebiete des Landes Brandenburg;
https://geobroker.geobasis-bb.de/gbas.php?MODE=GetProductInformation&PRODUCTID=84579219-6849-4c89-90d0-aa7db3f26fa8;
Digitale Topografische Karte 10 und 50

Managementplan für das FFH-Gebiet
Tegeler Fließtal (Landesnr.: 211 EU-Nr.: DE 3346-304)

Karte 2: Landnutzung und Schutzgebiete

0 250 500 750 1.000 Meter

Maßstab 1:10.000

N

Bearbeitung: Arge Szamatolski Schrickel/Alnus
Stand: 30.12.2024
Kartographie: Leutloff/Kreitlow

Auftraggeber:
Landesamt für Umwelt
Seeburger Chaussee 2
14476 Potsdam, OT Groß Glienicke

Auftragnehmer:
Arge Szamatolski Schrickel / Alnus
c/o Dr. Szamatolski Schrickel Planungsgesellschaft mbH
Gustav-Meyer-Allee 25 (Haus 26A), 13355 Berlin