Managementplan für das FFH-Gebiet Tegeler Fließtal (Landesnr.: 211 EU-Nr.: DE 3346-304)

Karte 2: Bestand und Bewertung der Lebensraumtypen des Anhangs I FFH-Richtlinie und weiterer wertgebender Biotope

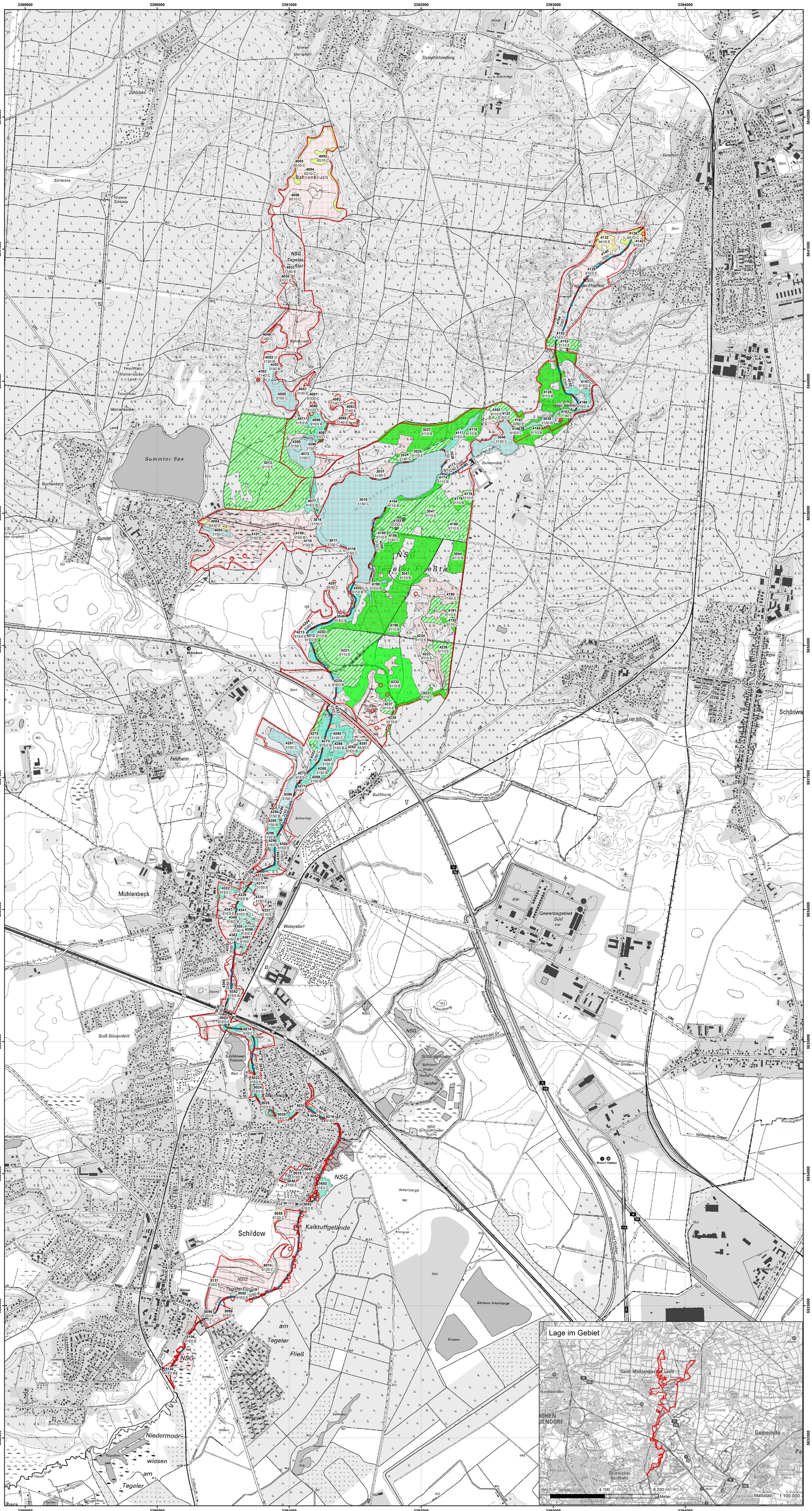

FFH-Gebiet

0230 **Flächen-ID**
9190:B **LRT-Code: Erhaltungsgrad/Entwicklungsfläche/irreversibel gestörte LRT**
(Hinweis: Bei Lebensraumtypen als Begleitbiotope wird in der Karte die Flächen -ID dargestellt und in der Legende LRT -Code und LRT-Bezeichnung)

Punkte	Linien	Flächen
		Fließgewässer
		Standgewässer
		Trockenrasen
		Wiesen und Hochstaudenfluren
		Moore
		Rotbuchenwälder
		Moorwälder
		Auwälder

Lebensraumtypen nach Anhang I der FFH-Richtlinie

3150	Natürliche eutrophe Seen mit einer Vegetation des *Magnopotamions* oder *Hydrocharitions*
3260	Flüsse der planaren bis montanen Stufe mit Vegetation des *Ranunculion fluitantis* und des *Callitricho-Batrachion*
6120*	Trockene, kalkreiche Sandrasen
6410	Pfeifengraswiesen auf kalkreichem Boden, torfigen und tonig-schluffigen Böden *(Molinion caeruleae)*
6430	Feuchte Hochstaudenfluren der planaren und montanen bis alpinen Stufe
6510	Magere Flachland-Mähwiesen (*Alopecurus pratensis, Sanguisorba officinalis)*
7140	Übergangs- und Schwingrasenmoore
9110	Hainsimsen-Buchenwald *(Luzulo-Fagetum)*
91D0*	Moorwälder
91D1*	Birken-Moorwald
91E0*	Auen-Wälder mit *Alnus glutinosa* und *Fraxinus excelsior (Alno-Padion, Alnion incanae, Salicion albae)*

*prioritärer Lebensraum

LRT-Bewertung

A	hervorragender Erhaltungsgrad
B	guter Erhaltungsgrad
C	mittlerer bis schlechter Erhaltungsgrad

Entwicklungsflächen

Punkte	Linien	Flächen
		Fließgewässer (E)
		Standgewässer (E)
		Wiesen und Hochstaudenfluren (E)
		Moore (E)
		Rotbuchenwälder (E)
		Moorwälder (E)
		Auwälder (E)

Lebensraumtypen als Begleitbiotop

Flächen-ID	LRT-Code	LRT-Bezeichnung	Bewertung
4130	91E0*	Auen-Wälder mit Alnus glutinosa und Fraxinus excelsior *(Alno-Padion, Alnion incanae, Salicion albae)*	E
4154	91E0*	Auen-Wälder mit Alnus glutinosa und Fraxinus excelsior *(Alno-Padion, Alnion incanae, Salicion albae)*	E
4254	91E0*	Auen-Wälder mit Alnus glutinosa und Fraxinus excelsior *(Alno-Padion, Alnion incanae, Salicion albae)*	E
4286	91E0*	Auen-Wälder mit Alnus glutinosa und Fraxinus excelsior *(Alno-Padion, Alnion incanae, Salicion albae)*	E
4377	91E0*	Auen-Wälder mit Alnus glutinosa und Fraxinus excelsior *(Alno-Padion, Alnion incanae, Salicion albae)*	E
5031	91E0*	Auen-Wälder mit Alnus glutinosa und Fraxinus excelsior *(Alno-Padion, Alnion incanae, Salicion albae)*	C
5060	91E0*	Auen-Wälder mit Alnus glutinosa und Fraxinus excelsior *(Alno-Padion, Alnion incanae, Salicion albae)*	E

*prioritärer Lebensraum

Hinweis: Die Lebensraumtypen, die als Begleitbiotop auftreten werden nur tabellarisch aufgelistet und in der Karte nicht dargestellt.

Gesetzlich geschütztes Biotop (§ 30 BNatSchG i.V.m. § 18 BbgNatSchAG)

Punkte Linien Flächen

Kartierungszeitraum: 2021

Datenquellen:
Geobasisdaten: LGB © GeoBasis-DE/LGB (2020), dl-de/by-2-0
Geofachdaten: Datenlizenz Deutschland - Version 2.0;
https://www.govdata.de/dl-de/by-2-0; dl-de-by-2.0; Namensnennung: "Landesamt für Umwelt Brandenburg";
https://metaver.de/trefferanzeige?docuuid=7DE3A549-769C-4F01-A5E6-B3E25D40975E; FFH-Gebiete:
https://geobroker.geobasis-bb.de/basiskarte.php?mode=startup&aProductId=cb03dba0-1a6d-11e0-ac64-0800200c9a66
Daten des Amtlichen Liegenschaftskatasterinformationssystems 2016

Managementplan für das FFH-Gebiet
Tegeler Fließtal (Landesnr.: 211 EU-Nr.: DE 3346-304)

Karte 2: **Bestand und Bewertung der Lebensraumtypen des Anhangs I FFH-Richtlinie und weiterer wertgebender Biotope**

0 250 500 750 1.000 Meter

Maßstab 1:10.000

Bearbeitung: Arge Szamatolski Schrickel/Alnus
Stand: 30.12.2024
Kartographie: Leutloff/Kreitlow

Auftraggeber:
Landesamt für Umwelt
Seeburger Chaussee 2
14476 Potsdam, OT Groß Glienicke

Auftragnehmer:
Arge Szamatolski Schrickel / Alnus
c/o Dr. Szamatolski Schrickel Planungsgesellschaft mbH
Gustav-Meyer-Allee 25 (Haus 26A), 13355 Berlin