Managementplan für das FFH-Gebiet Tegeler Fließtal (Landesnr.: 211 EU-Nr.: DE 3346-304)

Karte 3: Habitate und Fundorte der Arten des Anhangs II FFH-Richtlinie und weitere wertgebende Arten

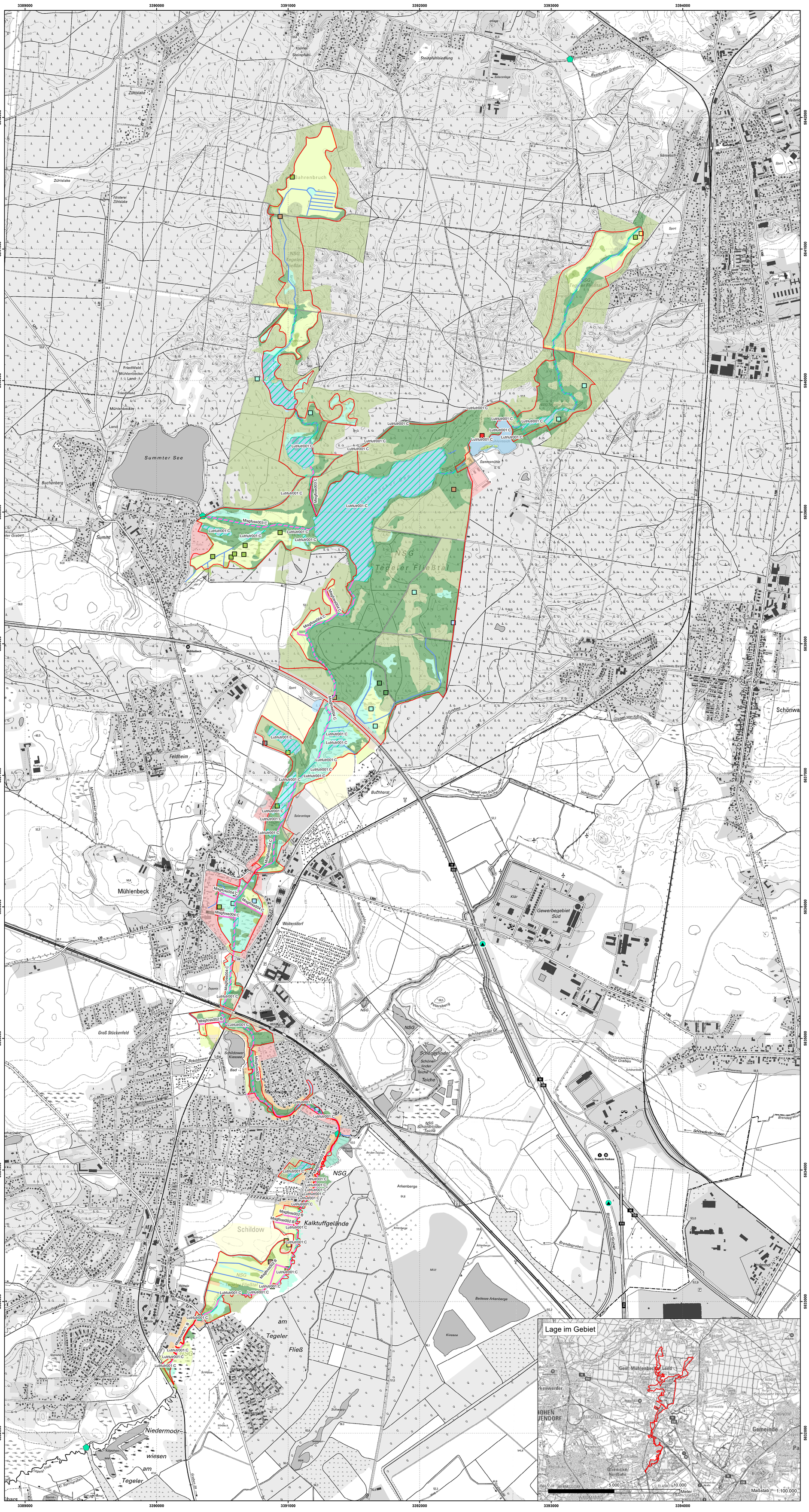

Legende

FFH-Gebiet

Habitatflächen der Arten

- Habitatfläche des Fischotters
- Habitatfläche des Schlammpeitzgers

Artkürzel	Artname (deutsch)
lutrlutr	Fischotter
misgfoss	Schlammpeitzger

Bewertung

A: hervorragender Erhaltungsgrad
B. guter Erhaltungsgrad
C: mittlerer bis schlechter Erhaltungsgrad

Nachweise der Arten

- Fischotterkontrollpunkte 2015-2017

Gefährdungspotenzial

- Fischotter Totfunde *1992 - 2019*

Kartierungszeitraum:
Fischotter: Kontrollpunkte 2015-2017; Datenrecherche 2023 , Alnus GbR
Fische (Schlammpeitzger): Kartierung 30.05.2023 & 01.06.2023, IfB Potsdam

Landnutzung

Punkte	Linien	Flächen	
			Fließgewässer
			Standgewässer (einschließlich Uferbereiche, Röhrichte etc.)
			Röhrichtgesellschaften
			anthropogene Rohbodenstandorte und Ruderalfluren
			Moore und Sümpfe
			Gras- und Staudenfluren
			Trockenrasen
			Laubgebüsche, Feldgehölze, Alleen, Baumreihen und Baumgruppen
			Wälder
			Forsten
			Äcker
			Biotope der Grün- und Freiflächen
			Sonderbiotope
			Bebaute Gebiete
			Verkehrsanlagen und Sonderflächen

Datenquellen:
Geobasisdaten: LGB © GeoBasis-DE/LGB (2023/2024), dl-de/by-2-0
https://metaver.de/trefferanzeige?docuuid=A061BB02-70AC-4422-BB58-4A49F585D7F2; Biotope und FFH-LRT – aktuelle BBK gem. LfU 2024;
https://metaver.de/trefferanzeige?docuuid=7DE3A549-769C-4F01-A5E6-B3E25D40975E, FFH-Gebiete;
https://metaver.de/trefferanzeige?docuuid=F88F1BEB-FD2C-41AE-B3A4-9471147DA7D, SPA-Gebiete;
https://metaver.de/trefferanzeige?docuuid=AB2F53A4-A6BE-413F-84C4-A97202A2DA0B, Schutzgebiete nach Naturschutzrecht;
https://metaver.de/trefferanzeige?docuuid=B74BE649-2B07-4347-9628-902F22CDF7BB, Wasserschutzgebiete des Landes Brandenburg;
https://geobroker.geobasis-bb.de/gbss.php?MODE=GetProductInformation&PRODUCTID=84579219-6849-4c89-90d0-aa7db3f26fa8;
Digitale Topografische Karte 10 und 50

Managementplan für das FFH-Gebiet
Tegeler Fließtal (Landesnr.: 211 EU-Nr.: DE 3346-304)

Karte 3: Habitate und Fundorte der Arten des Anhangs II FFH-Richtlinie und weitere wertgebende Arten

0 250 500 750 1.000 Meter
Maßstab 1:10.000

N

Bearbeitung: Arge Szamatolski Schrickel/Alnus
Stand: 30.12.2024
Kartographie: Leutloff/Kreitlow

Auftraggeber:
Landesamt für Umwelt
Seeburger Chaussee 2
14476 Potsdam, OT Groß Glienicke

Auftragnehmer:
Arge Szamatolski Schrickel / Alnus
c/o Dr. Szamatolski Schrickel Planungsgesellschaft mbH
Gustav-Meyer-Allee 25 (Haus 26A), 13355 Berlin