Managementplan für das FFH-Gebiet Schnelle Havel (Landesnr.: 214, EU-Nr.: DE3146-301)

Karte 3: Habitate und Fundorte der Arten des Anhangs II FFH-Richtlinie und weiterer wertgebender Arten

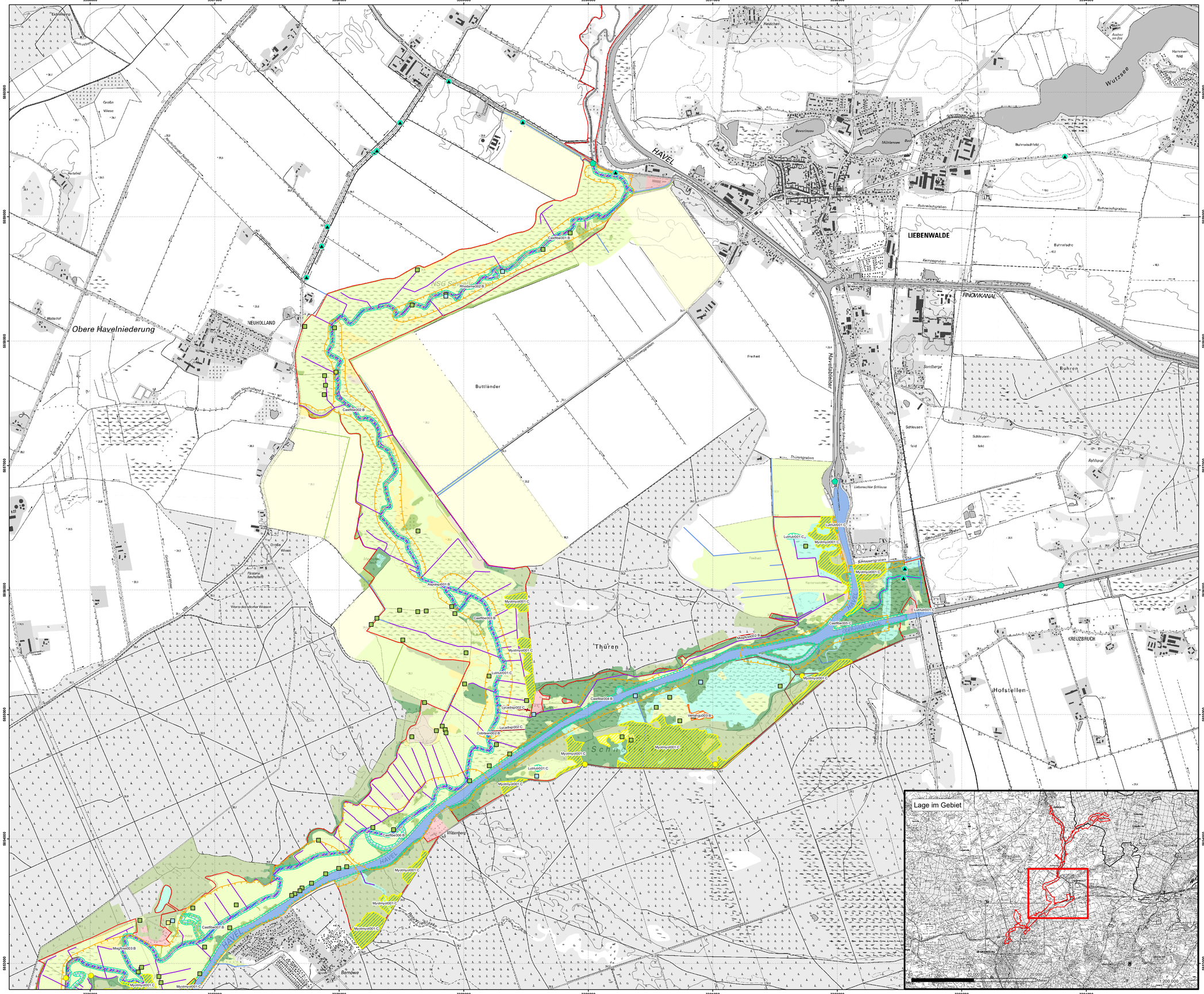
HAVEL
LIEBENWALDE
Wurzsee
Obere Havelniederung
NEUHOLLAND
Buttländer
Thüren
Schnaar
Bernowe
Witzenberg
KREUZBRUCH
Hofstellen
Buhren
FINOWKANAL
Havelquellgraben
Thüringgraben
Bahnwischgraben
Kempegraben
Lieberoscher Schlüsse
Schleusen-feld
Sandberge
Freiheit
Bahnwischfeld
Bahnwischdorf
Beverinsee
Mühlensee
Bauer im See
Hammer-feld
Neuchen
Großen Wiese
Herrenfeld
Wasserhof
Graben Neuholland 1
Graben 2
Graben 3
Graben Schnaar Witzenberg
Weiß-Ziesdorfer Wiesen
Große Wiesen
Flaaring Neuholland
Rohrhorst
Rehfurt
Bernower Fließ
Bernower Feldsaat
Freibad
Kanalstraße
Schleusenstraße
Kreuzbruch Grundstraße
Kreuzbruch Hofstellen
Havelquellgraben
Castfibe001 B
Castfibe002 B
Castfibe003 B
Castfibe004 B
Castfibe005 B
Castfibe006 B
Castfibe007 B
Castfibe008 G
Rhodamar002 B
Aspiaspi001 B
Myotmyot001 C
Lutrlutr001 C
Lycadisp002 C
Cobitaen002 B
Vertangu003 B
Misgfoss002 B
Misgfoss003 B
Lutrlutr001 C
Myotmyot001 C
Lutrlutr001 C
Myotmyot001 C
Lutrlutr001 C
Myotmyot001 C
Lutrlutr001 C
Myotmyot001 C
Lutrlutr001 C
Myotmyot001 C
Lutrlutr001 C
Myotmyot001 C
Lutrlutr001 C
Myotmyot001 C
Lutrlutr001 C
Myotmyot001 C
Lutrlutr001 C
Myotmyot001 C
Lutrlutr001 C
Myotmyot001 C
Lutrlutr001 C
Myotmyot001 C
Lutrlutr001 C
Myotmyot001 C
Lycadisp002 C
Lycadisp002 C
Cobitaen002 B
Lutrlutr001 C
Myotmyot001 C
Lutrlutr001 C
Myotmyot001 C
Lutrlutr001 C
Myotmyot001 C
Lutrlutr001 C
Myotmyot001 C
Lutrlutr001 C
Myotmyot001 C
Lutrlutr001 C
Myotmyot001 C
Lutrlutr001 C
Myotmyot001 C
Lutrlutr001 C
Myotmyot001 C
Lutrlutr001 C
Myotmyot001 C
Lutrlutr001 C
Myotmyot001 C
Lutrlutr001 C
Myotmyot001 C
Lutrlutr001 C
Myotmyot001 C

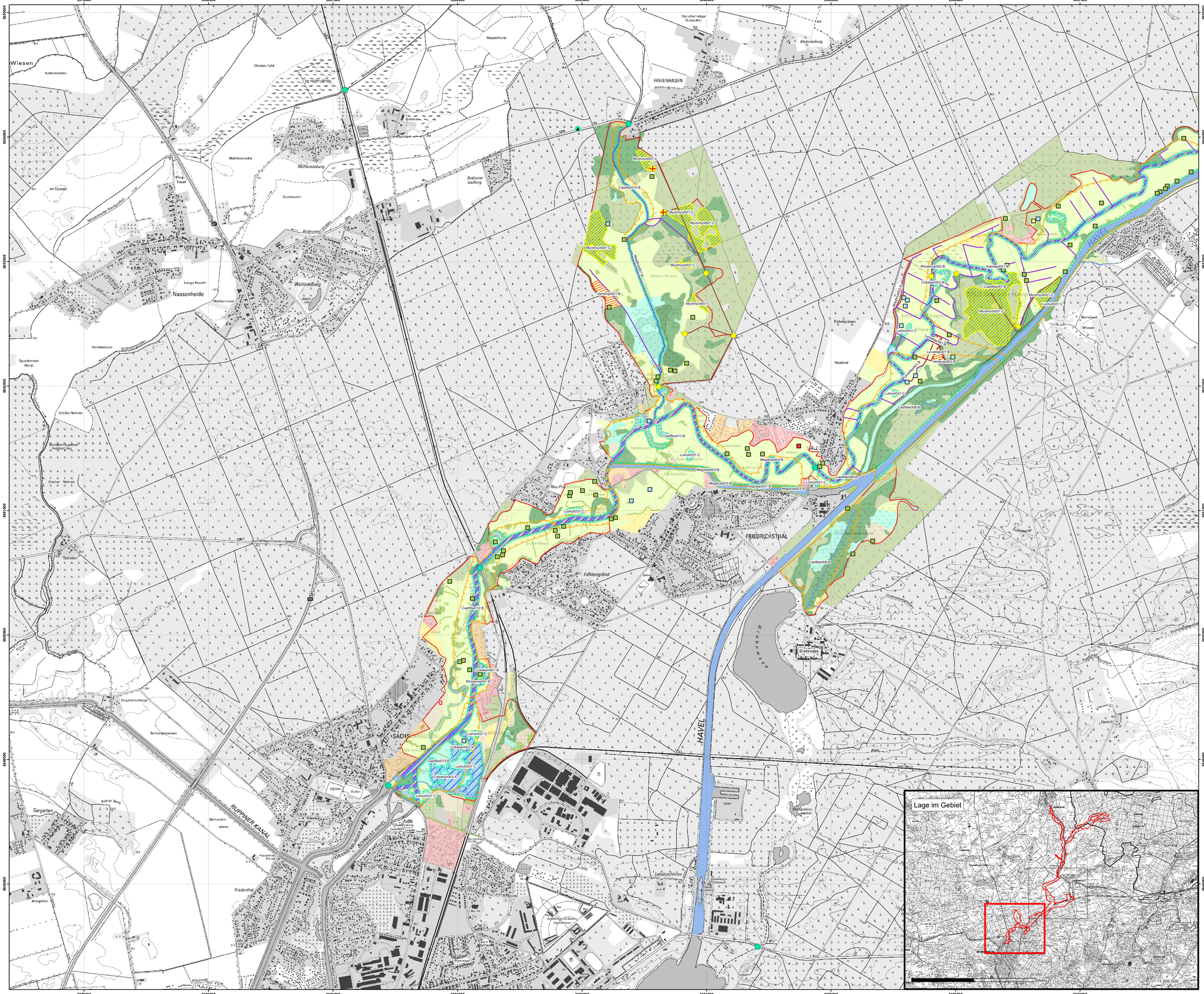

Managementplan für das FFH-Gebiet Schnelle Havel (Landesnr.: 214, EU-Nr.: DE3146-301)

Karte 3: Habitate und Fundorte der Arten des Anhangs II FFH-Richtlinie und weiterer wertgebender Arten

FFH-Gebiet

Habitatflächen der Arten

Habitatflächen	Artkürzel	Artname (deutsch)
Habitatflächen des Bibers		
Habitatfläche des Fischotters	castfibe	Biber
Habitatfläche der Schmalen Windelschnecke	lutrlutr	Fischotter
Habitatfläche des Großen Feuerfalters	vertangu	Schmale Windelschnecke
Habitatfläche des Großen Feuerfalters	lycadisp	Großer Feuerfalter
Habitatfläche des Schlammpeitzgers		
Habitatfläche des Schlammpeitzgers	misgfoss	Schlammpeitzger
Habitatfläche des Rapfens	aspiaspi	Rapfen
Habitatflächen des Bitterlings	rhodamar	Bitterling
Habitatfläche des Steinbeißers	cobitaen	Steinbeißer
Habitatfläche Großes Mausohr (Jagdhabitat)	myotmyot	Großes Mausohr

***Hinweis:**

Eremit (*Osmoderma eremita*):
Auf eine genaue Verortung der Vorkommen von sensiblen Arten wie dem Eremiten wird in diesem Managementplan verzichtet, um eine illegale Entnahme oder Beeinträchtigung der Arten zu vermeiden. In einer verwaltungsinternen Unterlage werden die Vorkommen genauer verortet und können im berechtigten Bedarfsfall beim LfU eingesehen werden.

Heller Wiesenknopf-Ameisenbläuling (*Maculinea teleius*):
Auf eine genaue Verortung der Vorkommen von sensiblen Arten wie dem Hellen Wiesenknopf-Ameisenbläuling wird in diesem Managementplan verzichtet, um eine illegale Entnahme oder Beeinträchtigung der Arten zu vermeiden. In einer verwaltungsinternen Unterlage werden die Vorkommen genauer verortet und können im berechtigten Bedarfsfall beim LfU eingesehen werden.

Mopsfledermaus (*Barbastellus barbastella*):
Das Jagdhabitat der Mopsfledermaus ist deckungsgleich mit dem des Großen Mausohrs

Bewertung

A: hervorragender Erhaltungsgrad
B. guter Erhaltungsgrad
C: mittlerer bis schlechter Erhaltungsgrad

Nachweise der Arten

Fischotterkontrollpunkte 2015-2017

Gefährdungspotenzial

Fischotter Totfunde *1992 - 2019*

Untersuchungspunkte/-transekte (Mopsfledermaus, Großes Mausohr)

Flugbeobachtung
Kontrollfang
Transekte (Begehung)

Kartierungszeitraum:
Fischotter: Kontrollpunkte 2015-2017; Datenrecherche 2024, Alnus GbR Linge & Hoffmann
Biber: Datenrecherche 2024, Alnus GbR Linge & Hoffmann
Eremit: Kartierung 2024, Alnus GbR Linge & Hoffmann
Großer Feuerfalter: Kartierung 06.06.2023 -22.08.2023, Alnus GbR Linge & Hoffmann
Schmale Windelschnecke: Kartierung 8.11.2022 - 10.08.2023, Alnus GbR Linge & Hoffmann
Fische: Kartierung 08.06.2023 & 27.06.2023, IfB Potsdam
Heller Wiesenknopf-Ameisenbläuling: Kartierung 24.06.2023 - 30.09.2023, Frank Clemens
Fledermäuse: Kartierung 25.06. 2023 – 05.09.2025, Carsten Kallasch Arbeitsgemeinschaft Freilandbiologie

Landnutzung

Punkte	Linien	Flächen
		Fließgewässer
		Standgewässer (einschließlich Uferbereiche, Röhrichte etc.)
		Röhrichtgesellschaften
		anthropogene Rohbodenstandorte und Ruderalfluren
		Moore und Sümpfe
		Gras- und Staudenfluren
		Trockenrasen
		Laubgebüsche, Feldgehölze, Alleen, Baumreihen und Baumgruppen
		Wälder
		Forsten
		Äcker
		Biotope der Grün- und Freiflächen
		Bebaute Gebiete
		Verkehrsanlagen und Sonderflächen

Hinweis: Der nördliche Teil des FFH -Gebietes „Schnelle Havel" ist nicht Bestandteil des vorliegenden Managementplans (Bericht/Karten) und wird daher in der kartografischen Darstellung nicht mit berücksichtigt. Für den nördlichen Teil des FFH -Gebietes außerhalb des Naturparks Barnim erfolgte eine separate Managementplanung im Jahr 2017

Datenquellen:
DTK 10 100: LGB © GeoBasis -DE/LGB (2024 4), dl-de/by -2-0
Geofachdaten: Datenlizenz Deutschland - Namensnennung - Version 2.0; https://www.govdata.de/dl -de/by -2-0; dl-de/by-2.0
Dokument für Umweltverträglichkeitsprüfung: https://mdi.brandenburg.de/Anwendungen/Raumordnung/Raumordnungsplan/Raumordnungsplan/ROP/ROP/53A1 -A69E-413F-B4CA -A972D2A2DA08;
FFH-Gebiete: https://metaver.de/trefferanzeige?docuuid=7DB2A5A9 -7690-C4F01-A5E8-B3E25D4097BE ;
FFH-Lebensraumtypen und gesetzlich geschützte Biotope : Landesamt für Umwelt 2024

Managementplan für das FFH-Gebiet
Schnelle Havel (Landesnr.: 214, EU-Nr.: DE3146-301)

Karte 3: **Habitate und Fundorte der Arten des Anhangs II FFH-Richtlinie und weiterer wertgebender Arten**

Blatt-Nr.: 2 von 2

0 250 500 750 1.000 Meter

Maßstab 1:10.000

Bearbeitung: Arge Szamatolski Schrickel/Alnus
Stand: 30.06.2025
Kartographie: Leutloff/Kreitlow

Auftraggeber:
Landesamt für Umwelt
Seeburger Chaussee 2
14476 Potsdam, OT Groß Glienicke

Auftragnehmer:
Arge Szamatolski Schrickel/Alnus
c/o Dr. Szamatolski Schrickel Planungsgesellschaft mbH
Gustav-Meyer-Allee 25 (Haus 26A), 13355 Berlin