Managementplan für das FFH-Gebiet Finowtal - Pregnitzfließ (Landesnr.: 218, EU-Nr.: DE3147-301)

Karte 1: Landnutzung und Schutzgebiete

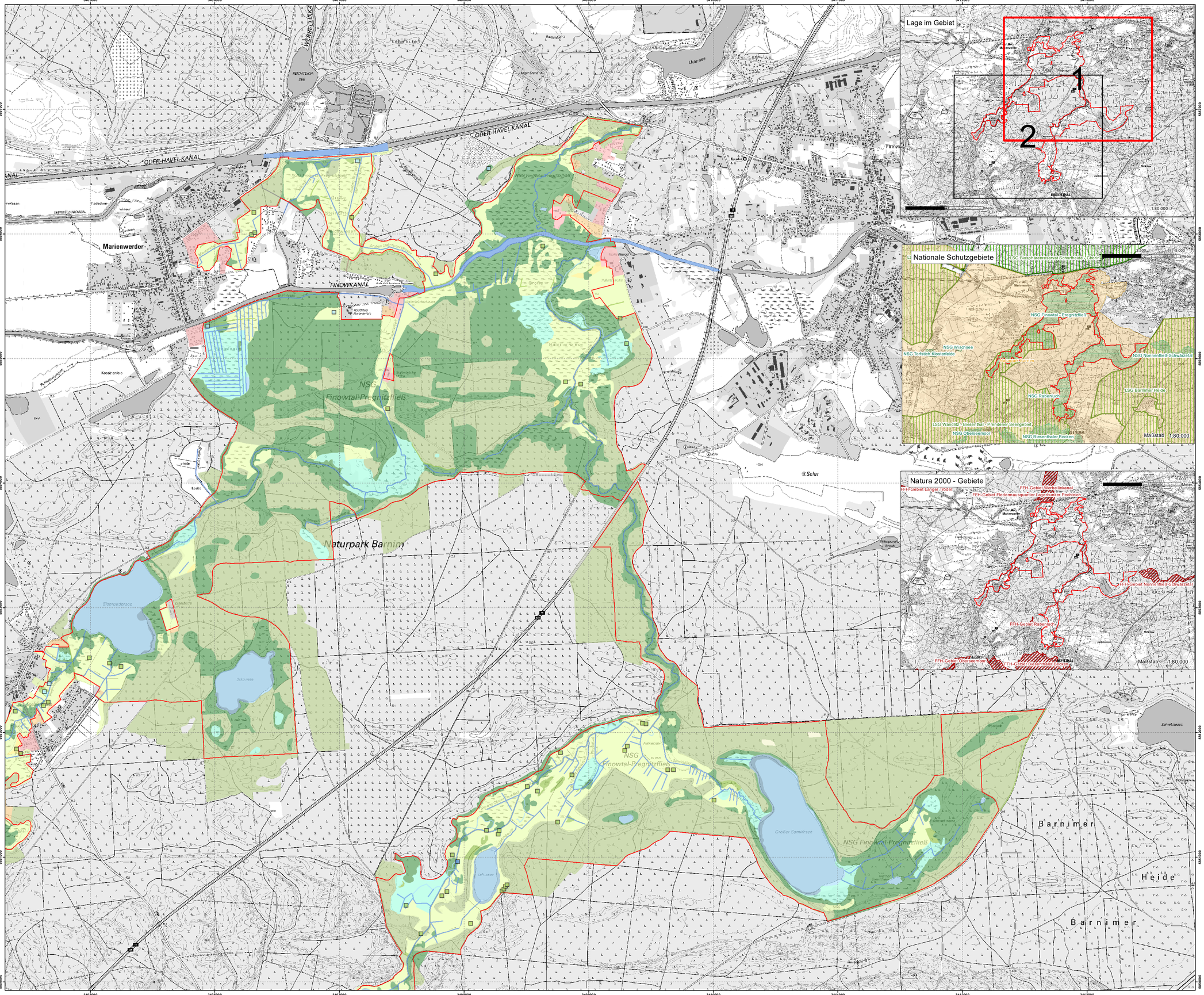

FFH-Gebiet

Punkte	Linien	Flächen
		Fließgewässer
		Standgewässer (einschließlich Uferbereiche, Röhrichte etc.)
		Röhrichtgesellschaften
		Moore und Sümpfe
		Gras- und Staudenfluren
		Trockenrasen
		Laubgebüsche, Feldgehölze, Alleen, Baumreihen und Baumgruppen
		Wälder
		Forsten
		Äcker
		Biotope der Grün- und Freiflächen
		Sonderbiotope
		Bebaute Gebiete
		Verkehrsanlagen und Sonderflächen

Geschützte Teile von Natur und Landschaft und weitere Schutzgebiete

- Großschutzgebiete (Naturpark)
- Naturschutzgebiete (NSG)
- Landschaftsschutzgebiete (LSG)
- Flora-Fauna-Habitat (FFH)

Das Plangebiet befindet sich im Naturpark Barnim

Datenquellen:
Geobasisdaten: LGB © GeoBasis -DE/LGB (2020), dl-de/by-2-0
Geofachdaten: Datenlizenz Deutschland – Version 2.0;
https://www.geodata.de/dl -de/by-2-0; dl-de-by-2.0; Landesamt für Umwelt Brandenburg;
https://metaver.de/trefferanzeige?docuuid=70E3A049 -769C-4F01-A6E8-80E25D409758; FFH-Gebiete;
https://metaver.de/trefferanzeige?docuuid=F6BF1BE8 -FD2C-41AE-B3A4-0471147DA7D; SPA-Gebiete;
https://metaver.de/trefferanzeige?docuuid=A82F53A4 -A68E-413F-84C4-A97202A32A08 ; Schutzgebiete nach Naturschutzrecht;
https://metaver.de/trefferanzeige?docuuid=B74BB649 -2807-4347-9628-902F22CDF789; Wasserschutzgebiete des Landes Brandenburg ;
https://geobroker.geobasis -bb.de/basiskarte.php?mode=naturkpa&aktivdocuid=cb03dbab -1a6d-11e0-ac64-080020c6a66
DTK 10/50 LGB © GeoBasis -DE/LGB (2020), dl -de/by-2-0

Managementplan für das FFH-Gebiet
Finowtal - Pregnitzfließ (Landesnr.: 218, EU-Nr.: DE3147-301)

Karte 1: **Landnutzung und Schutzgebiete**

Blatt-Nr.: 1 von 2

0 250 500 750 1.000 Meter

Maßstab 1:10.000

Bearbeitung: Arge Szamatolski Schrickel/Alnus
Stand: 31.12.2024
Kartographie: Leutloff/Kreitow

Auftraggeber:
Landesamt für Umwelt
Seeburger Chaussee 2
14476 Potsdam, OT Groß Glienicke

Auftragnehmer:
Arge Szamatolski Schrickel/Alnus
c/o Dr. Szamatolski Schrickel Planungsgesellschaft mbH
Gustav-Meyer-Allee 25 (Haus 26A), 13355 Berlin

Managementplan für das FFH-Gebiet Finowtal - Pregnitzfließ (Landesnr.: 218, EU-Nr.: DE3147-301)

Karte 1: Landnutzung und Schutzgebiete

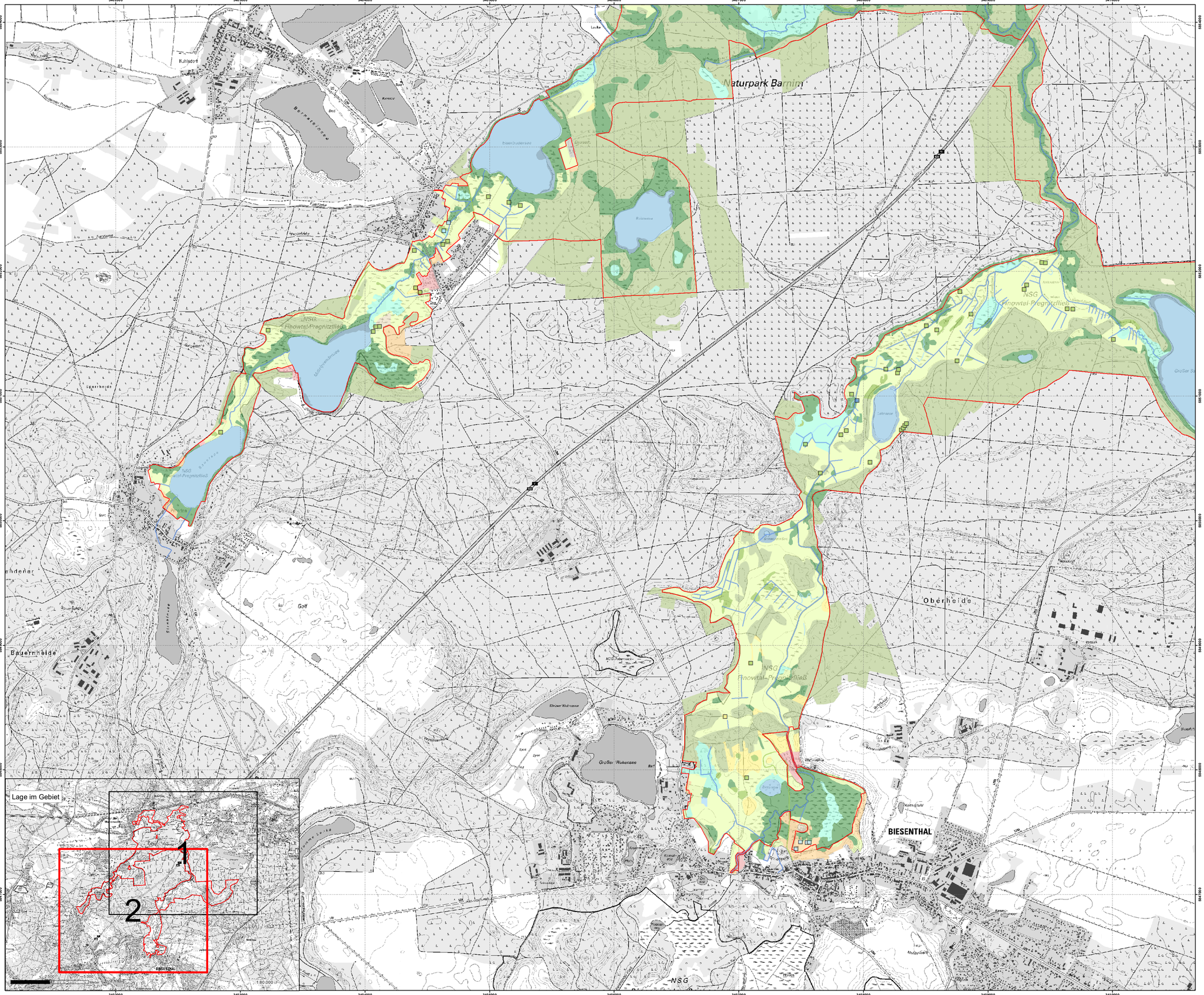

FFH-Gebiet

Punkte	Linien	Flächen
		Fließgewässer
		Standgewässer (einschließlich Uferbereiche, Röhrichte etc.)
		Röhrichtgesellschaften
		Moore und Sümpfe
		Gras- und Staudenfluren
		Trockenrasen
		Laubgebüsche, Feldgehölze, Alleen, Baumreihen und Baumgruppen
		Wälder
		Forsten
		Äcker
		Biotope der Grün- und Freiflächen
		Sonderbiotope
		Bebaute Gebiete
		Verkehrsanlagen und Sonderflächen

Geschützte Teile von Natur und Landschaft und weitere Schutzgebiete

- Großschutzgebiete (Naturpark)
- Naturschutzgebiete (NSG)
- Landschaftsschutzgebiete (LSG)
- Flora-Fauna-Habitat (FFH)

Das Plangebiet befindet sich im Naturpark Barnim

Datenquellen:
Geobasisdaten: LGB © GeoBasis -DE/LGB (2020), dl -de/by-2-0
Geofachdaten: Datenzentrum Deutschland - Version 2.0:
https://www.govdata.de/dl -de/by-2-0, dl-de-by-2.0, Landesamt für Umwelt Brandenburg;
https://metaver.de/trefferanzeige?docuuid=7DE3A849 -7F0C-4F1F-A5B8-B6E0D4B09BE, FFH-Gebiete;
https://metaver.de/trefferanzeige?docuuid=0A71174D -A0BC-4FAF-BAD1-0A711747DA7D, SPA-Gebiete;
https://metaver.de/trefferanzeige?docuuid=4B0F13A8 -A68E-413F-8AC4-A07D32A2BA08, Schutzgebiete nach Naturschutzrecht;
https://metaver.de/trefferanzeige?docuuid=B74FB3A6 -2B07-4347-9625-90F22CDF7B9 , Wasserschutzgebiete des Landes Brandenburg ;
https://geoportal.de/suche.html?q=Biotopkartierung+Brandenburg&sortby=score&sortdir=descending&page=1&id=urn:uuid:f0d0d0d0-0000-0000-0000-000000000000&mdtyp=1&mdfmt=1&mdsrc=1&mdlang=1&mdsort=1&mdsortdir=1&mdsearch=1&mdsearchtyp=1&mdsearchfmt=1&mdsearchsrc=1&mdsearchlang=1&mdsearchsort=1&mdsearchsortdir=1&mdsearchlimit=10&mdsearchoffset=0&mdsearchtotal=0&mdsearchtotalrel=0&mdsearchtotalabs=0&mdsearchtotalrelabs=0&mdsearchtotalrelabsperc=0&mdsearchtotalrelabspercabs=0&mdsearchtotalrelabspercabsperc=0&mdsearchtotalrelabspercabspercabs=0&mdsearchtotalrelabspercabspercabsperc=0&mdsearchtotalrelabspercabspercabspercabs=0&mdsearchtotalrelabspercabspercabspercabsperc=0&mdsearchtotalrelabspercabspercabspercabspercabs=0&mdsearchtotalrelabspercabspercabspercabspercabsperc=0&mdsearchtotalrelabspercabspercabspercabspercabspercabs=0&mdsearchtotalrelabspercabspercabspercabspercabspercabsperc=0&mdsearchtotalrelabspercabspercabspercabspercabspercabspercabs=0&mdsearchtotalrelabspercabspercabspercabspercabspercabspercabsperc=0&mdsearchtotalrelabspercabspercabspercabspercabspercabspercabspercabs=0&mdsearchtotalrelabspercabspercabspercabspercabspercabspercabspercabsperc=0&mdsearchtotalrelabspercabspercabspercabspercabspercabspercabspercabspercabs=0&mdsearchtotalrelabspercabspercabspercabspercabspercabspercabspercabspercabsperc=0&mdsearchtotalrelabspercabspercabspercabspercabspercabspercabspercabspercabspercabs=0&mdsearchtotalrelabspercabspercabspercabspercabspercabspercabspercabspercabspercabsperc=0&mdsearchtotalrelabspercabspercabspercabspercabspercabspercabspercabspercabspercabspercabs=0&mdsearchtotalrelabspercabspercabspercabspercabspercabspercabspercabspercabspercabspercabsperc=0&mdsearchtotalrelabspercabspercabspercabspercabspercabspercabspercabspercabspercabspercabspercabs=0&mdsearchtotalrelabspercabspercabspercabspercabspercabspercabspercabspercabspercabspercabspercabsperc=0&mdsearchtotalrelabsperc