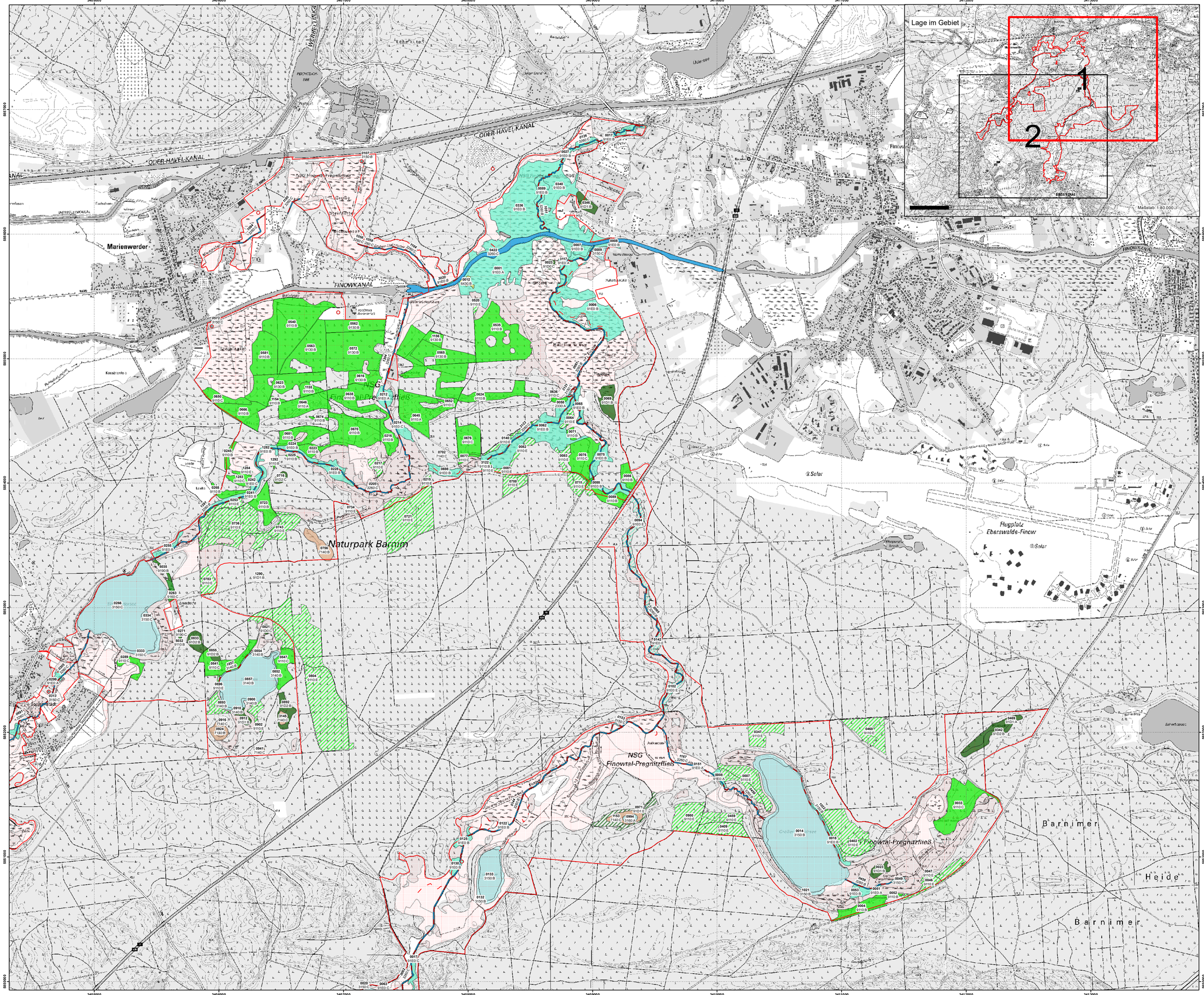
Lage im Gebiet
1
2
Maßstab 1:80.000
ODER-HAVEL-KANAL
FINOWKANAL
Marienwerder
Naturpark Barnim
NSG Finowtal-Pregnitzfließ
Finowtal-Pregnitzfließ
Flugplatz Eberswalde-Finow
Barnimer Heide
Barnimer
Finow
Werbellinkanal
Werbellinsee
Uckersee
Großer Parsteiner See
Kolonie Finowfurt
Schöpfwerk Finowfurt
Schöpfwerk Marienwerder
Schöpfwerk Heidemühle
Schöpfwerk Finow
Schöpfwerk Finowkanal
Schöpfwerk Finowtal
Schöpfwerk Finowfließ
Schöpfwerk Finowtal-Pregnitzfließ
Schöpfwerk Finowkanal
Schöpfwerk Finowkanal
Schöpfwerk Finowkanal

Managementplan für das FFH-Gebiet Finowtal - Pregnitzfließ (Landesnr.: 218, EU-Nr.: DE3147-301)

Karte 2: Bestand und Bewertung der Lebensraumtypen des Anhangs I FFH-Richtlinie und weiterer wertgebender Biotope

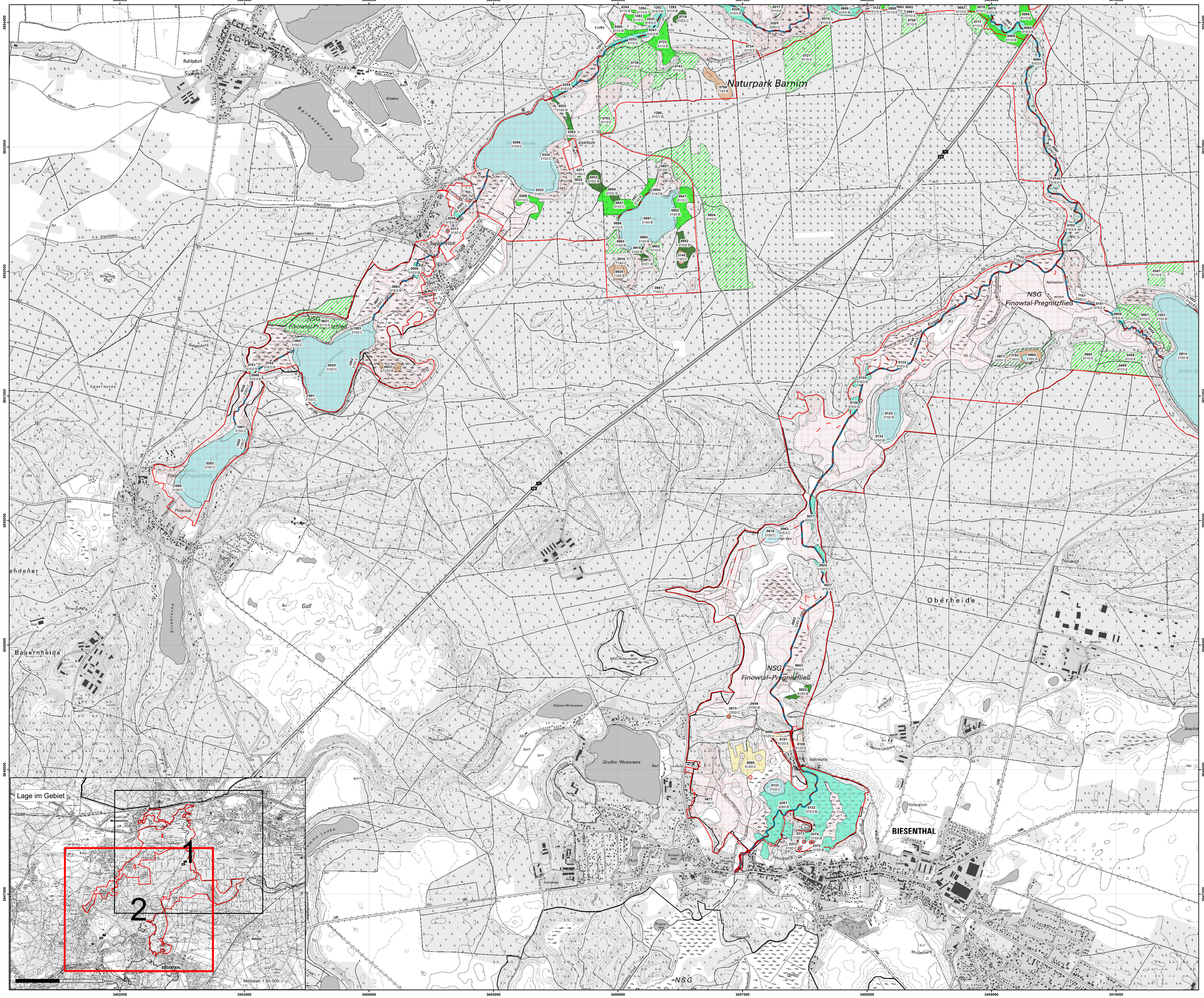

FFH-Gebiet

0230 Flächen-ID
9190:B LRT-Code: Erhaltungsgrad/Entwicklungsfläche/irreversibel gestörte r LRT
(Hinweis: Bei Lebensraumtypen als Begleitbiotope wird in der Karte die Flächen -ID dargestellt und in der Legende LRT-Code und LRT-Bezeichnung)

Punkte	Linien	Flächen
		Fließgewässer
		Standgewässer
		Trockenrasen
		Wiesen und Hochstaudenfluren
		Moore
		Rotbuchenwälder
		Eichen, Eichen-Hainbuchenwälder und Hangmischwälder
		Moorwälder
		Auwälder

Lebensraumtypen nach Anhang I der FFH-Richtlinie

2330	Dünen mit offenen Grasflächen mit *Corynephorus* und *Agrostis*
3140	Oligo- bis mesotrophe kalkhaltige Gewässer mit benthischer Vegetation aus Armleuchteralgen
3150	Natürliche eutrophe Seen mit einer Vegetation des *Magnopotamions* oder *Hydrocharitions*
3160	Dystrophe Seen und Teiche
3260	Flüsse der planaren bis montanen Stufe mit Vegetation des *Ranunculion fluitantis* und des *Callitricho-Batrachion*
6120*	Trockene, kalkreiche Sandrasen
6430	Feuchte Hochstaudenfluren der planaren und montanen bis alpinen Stufe
7140	Übergangs- und Schwingrasenmoore
7230	Kalkreiche Niedermoore
9110	Hainsimsen-Buchenwald (*Luzulo-Fagetum*)
9130	Waldmeister-Buchenwald (*Asperulo-Fagetum*)
9160	Subatlantischer oder mitteleuropäischer Stieleichenwald oder Eichen-Hainbuchenwald (*Carpinion betuli*)
9190	Alte bodensaure Eichenwälder auf Sandebenen mit *Quercus robur*
91D0*	Moorwald
91D1*	Birken-Moorwald
91D2*	Waldkiefern-Moorwald
91E0*	Auen-Wälder mit *Alnus glutinosa* und *Fraxinus excelsior* (*Alno-Padion, Alnion incanae, Salicion albae*)

LRT-Bewertung

A	hervorragender Erhaltungsgrad
B	guter Erhaltungsgrad
C	mittlerer bis schlechter Erhaltungsgrad

Entwicklungsflächen

Flächen

- Trockenrasen (E)
- Rotbuchenwälder (E)
- Eichen, Eichen-Hainbuchenwälder und Hangmischwälder (E)
- Moorwälder (E)
- Auwälder (E)

Lebensraumtypen als Begleitbiotop

Fläche ID	LRT-Code	LRT-Bezeichnung	Bewertung
0025	91E0	Auen-Wälder mit *Alnus glutinosa* und *Fraxinus excelsior* (*Alno-Padion, Alnion incanae, Salicion albae*)	B
0048	91E0	Auen-Wälder mit *Alnus glutinosa* und *Fraxinus excelsior* (*Alno-Padion, Alnion incanae, Salicion albae*)	B
0073	91E0	Auen-Wälder mit *Alnus glutinosa* und *Fraxinus excelsior* (*Alno-Padion, Alnion incanae, Salicion albae*)	B
0105	91E0	Auen-Wälder mit *Alnus glutinosa* und *Fraxinus excelsior* (*Alno-Padion, Alnion incanae, Salicion albae*)	A
0114	91E0	Auen-Wälder mit *Alnus glutinosa* und *Fraxinus excelsior* (*Alno-Padion, Alnion incanae, Salicion albae*)	B
0119	91E0	Auen-Wälder mit *Alnus glutinosa* und *Fraxinus excelsior* (*Alno-Padion, Alnion incanae, Salicion albae*)	B
0121	91E0	Auen-Wälder mit *Alnus glutinosa* und *Fraxinus excelsior* (*Alno-Padion, Alnion incanae, Salicion albae*)	C
0125	91E0	Auen-Wälder mit *Alnus glutinosa* und *Fraxinus excelsior* (*Alno-Padion, Alnion incanae, Salicion albae*)	C
0130	91E0	Auen-Wälder mit *Alnus glutinosa* und *Fraxinus excelsior* (*Alno-Padion, Alnion incanae, Salicion albae*)	C
0144	6430	Feuchte Hochstaudenfluren der planaren und montanen bis alpinen Stufe	B
0152	91E0	Auen-Wälder mit *Alnus glutinosa* und *Fraxinus excelsior* (*Alno-Padion, Alnion incanae, Salicion albae*)	A
0163	91E0	Auen-Wälder mit *Alnus glutinosa* und *Fraxinus excelsior* (*Alno-Padion, Alnion incanae, Salicion albae*)	B
0187	91E0	Auen-Wälder mit *Alnus glutinosa* und *Fraxinus excelsior* (*Alno-Padion, Alnion incanae, Salicion albae*)	B
0227	91E0	Auen-Wälder mit *Alnus glutinosa* und *Fraxinus excelsior* (*Alno-Padion, Alnion incanae, Salicion albae*)	A
0253	91E0	Auen-Wälder mit *Alnus glutinosa* und *Fraxinus excelsior* (*Alno-Padion, Alnion incanae, Salicion albae*)	C
0275	91E0	Auen-Wälder mit *Alnus glutinosa* und *Fraxinus excelsior* (*Alno-Padion, Alnion incanae, Salicion albae*)	B
0284	91E0	Auen-Wälder mit *Alnus glutinosa* und *Fraxinus excelsior* (*Alno-Padion, Alnion incanae, Salicion albae*)	B
0328	91E0	Auen-Wälder mit *Alnus glutinosa* und *Fraxinus excelsior* (*Alno-Padion, Alnion incanae, Salicion albae*)	A
0362	6430	Feuchte Hochstaudenfluren der planaren und montanen bis alpinen Stufe	A
0367	91D1	Birken-Moorwald*	A
0824	7110	Kalkreiche Sümpfe mit Cladium-Beständen)	C
0905	9110	Hainsimsen-Buchenwald (*Luzulo-Fagetum*)	B
0964	3160	Dystrophe Seen und Teiche	B
0994	7140	Übergangs- und Schwingrasenmoore	C
1066	6430	Feuchte Hochstaudenfluren der planaren und montanen bis alpinen Stufe	C
1153	7140	Übergangs- und Schwingrasenmoore	C
1273	91E0	Auen-Wälder mit *Alnus glutinosa* und *Fraxinus excelsior* (*Alno-Padion, Alnion incanae, Salicion albae*)	B
1296	91D0	Moorwald*	B
1304	91E0	Auen-Wälder mit *Alnus glutinosa* und *Fraxinus excelsior* (*Alno-Padion, Alnion incanae, Salicion albae*)	B
3007	91E0	Auen-Wälder mit *Alnus glutinosa* und *Fraxinus excelsior* (*Alno-Padion, Alnion incanae, Salicion albae*)	C
3024	91E0	Auen-Wälder mit *Alnus glutinosa* und *Fraxinus excelsior* (*Alno-Padion, Alnion incanae, Salicion albae*)	C
3132	6430	Feuchte Hochstaudenfluren der planaren und montanen bis alpinen Stufe	B
3132	6430	Feuchte Hochstaudenfluren der planaren und montanen bis alpinen Stufe	B
3001	91E0	Auen-Wälder mit *Alnus glutinosa* und *Fraxinus excelsior* (*Alno-Padion, Alnion incanae, Salicion albae*)	C
3004	91E0	Auen-Wälder mit *Alnus glutinosa* und *Fraxinus excelsior* (*Alno-Padion, Alnion incanae, Salicion albae*)	C
3019	91E0	Auen-Wälder mit *Alnus glutinosa* und *Fraxinus excelsior* (*Alno-Padion, Alnion incanae, Salicion albae*)	C
3042	91E0	Auen-Wälder mit *Alnus glutinosa* und *Fraxinus excelsior* (*Alno-Padion, Alnion incanae, Salicion albae*)	C
0005	91E0	Auen-Wälder mit *Alnus glutinosa* und *Fraxinus excelsior* (*Alno-Padion, Alnion incanae, Salicion albae*)	B
0022	9430	Feuchte Hochstaudenfluren der planaren und montanen bis alpinen Stufe	B
0036	91E0	Auen-Wälder mit *Alnus glutinosa* und *Fraxinus excelsior* (*Alno-Padion, Alnion incanae, Salicion albae*)	B
0041	91E0	Auen-Wälder mit *Alnus glutinosa* und *Fraxinus excelsior* (*Alno-Padion, Alnion incanae, Salicion albae*)	B
0704	6430	Feuchte Hochstaudenfluren der planaren und montanen bis alpinen Stufe	B
0015	91E0	Auen-Wälder mit *Alnus glutinosa* und *Fraxinus excelsior* (*Alno-Padion, Alnion incanae, Salicion albae*)	C
0015	9110	Hainsimsen-Buchenwald (*Luzulo-Fagetum*)	B
0029	91E0	Auen-Wälder mit *Alnus glutinosa* und *Fraxinus excelsior* (*Alno-Padion, Alnion incanae, Salicion albae*)	B
0036	91E0	Auen-Wälder mit *Alnus glutinosa* und *Fraxinus excelsior* (*Alno-Padion, Alnion incanae, Salicion albae*)	B
0050	91E0	Auen-Wälder mit *Alnus glutinosa* und *Fraxinus excelsior* (*Alno-Padion, Alnion incanae, Salicion albae*)	B
0050	91E0	Auen-Wälder mit *Alnus glutinosa* und *Fraxinus excelsior* (*Alno-Padion, Alnion incanae, Salicion albae*)	B
0051	91E0	Auen-Wälder mit *Alnus glutinosa* und *Fraxinus excelsior* (*Alno-Padion, Alnion incanae, Salicion albae*)	A
0469	91E0	Auen-Wälder mit *Alnus glutinosa* und *Fraxinus excelsior* (*Alno-Padion, Alnion incanae, Salicion albae*)	B
0006	7140	Übergangs- und Schwingrasenmoore	C
0013	91E0	Auen-Wälder mit *Alnus glutinosa* und *Fraxinus excelsior* (*Alno-Padion, Alnion incanae, Salicion albae*)	C
0041	91E0	Auen-Wälder mit *Alnus glutinosa* und *Fraxinus excelsior* (*Alno-Padion, Alnion incanae, Salicion albae*)	C
0051	91E0	Auen-Wälder mit *Alnus glutinosa* und *Fraxinus excelsior* (*Alno-Padion, Alnion incanae, Salicion albae*)	B
0055	6120	Trockene, kalkreiche Sandrasen	B
0073	91E0	Auen-Wälder mit *Alnus glutinosa* und *Fraxinus excelsior* (*Alno-Padion, Alnion incanae, Salicion albae*)	B
0993	6510	Magere Flachland-Mähwiesen	C
0202	91E0	Auen-Wälder mit *Alnus glutinosa* und *Fraxinus excelsior* (*Alno-Padion, Alnion incanae, Salicion albae*)	B
0002	91E0	Auen-Wälder mit *Alnus glutinosa* und *Fraxinus excelsior* (*Alno-Padion, Alnion incanae, Salicion albae*)	C

*Hinweis: Die Lebensraumtypen, die als Begleitbiotop auftreten werden nur tabellarisch aufgelistet und in der Karte nicht dargestellt.

Gesetzlich geschütztes Biotop (§ 30 BNatSchG i.V.m. § 18 BbgNatSchAG)

Punkte	Linien	Flächen

Kartierzeitraum: 09/2020 – 10/2021

Datenquellen:
Geobasisdaten: LGB © GeoBasis-DE/LGB (2024), dl-de/by-2-0
Geofachdaten: Datenlizenz Deutschland - Version 2.0, dl-de/by-2-0; Datenlizenz Deutschland - Namensnennung Version 2.0, https://www.govdata.de/dl-de/by-2-0; dl-de/by-2-0; Landesamt für Umwelt Brandenburg; https://metaver.de/filefeldanzeige?docuuid=7DE3A549-769C-4F01-A5E6-B3E25D409782; FFH-Gebiete; Biotope und FFH-LRT; Daten des LfU 2021
https://geobroker.geobasis-bb.de/basiskarte.php?mode=startup&sProductid=cc0cd0a0-1a6d-11e0-ac64-080020c0ad40 (DTK)

Managementplan für das FFH-Gebiet
Finowtal - Pregnitzfließ (Landesnr.: 218, EU-Nr.: DE3147-301)

Karte 2: **Bestand und Bewertung der Lebensraumtypen des Anhangs I FFH-Richtlinie und weiterer wertgebender Biotope**

Blatt-Nr.: 2 von 2

0 250 500 750 1.000 Meter

Maßstab 1:10.000

Bearbeitung: Arge Szamatolski Schrickel/Alnus
Stand: 31.12.2024
Kartographie: Leutloff/Kreitlow

Auftraggeber:
Landesamt für Umwelt
Seeburger Chaussee 2
14476 Potsdam, OT Groß Glienicke

Auftragnehmer:
Arge Szamatolski Schrickel/Alnus
c/o Dr. Szamatolski Schrickel Planungsgesellschaft mbH
Gustav-Meyer-Allee 25 (Haus 26A), 13355 Berlin