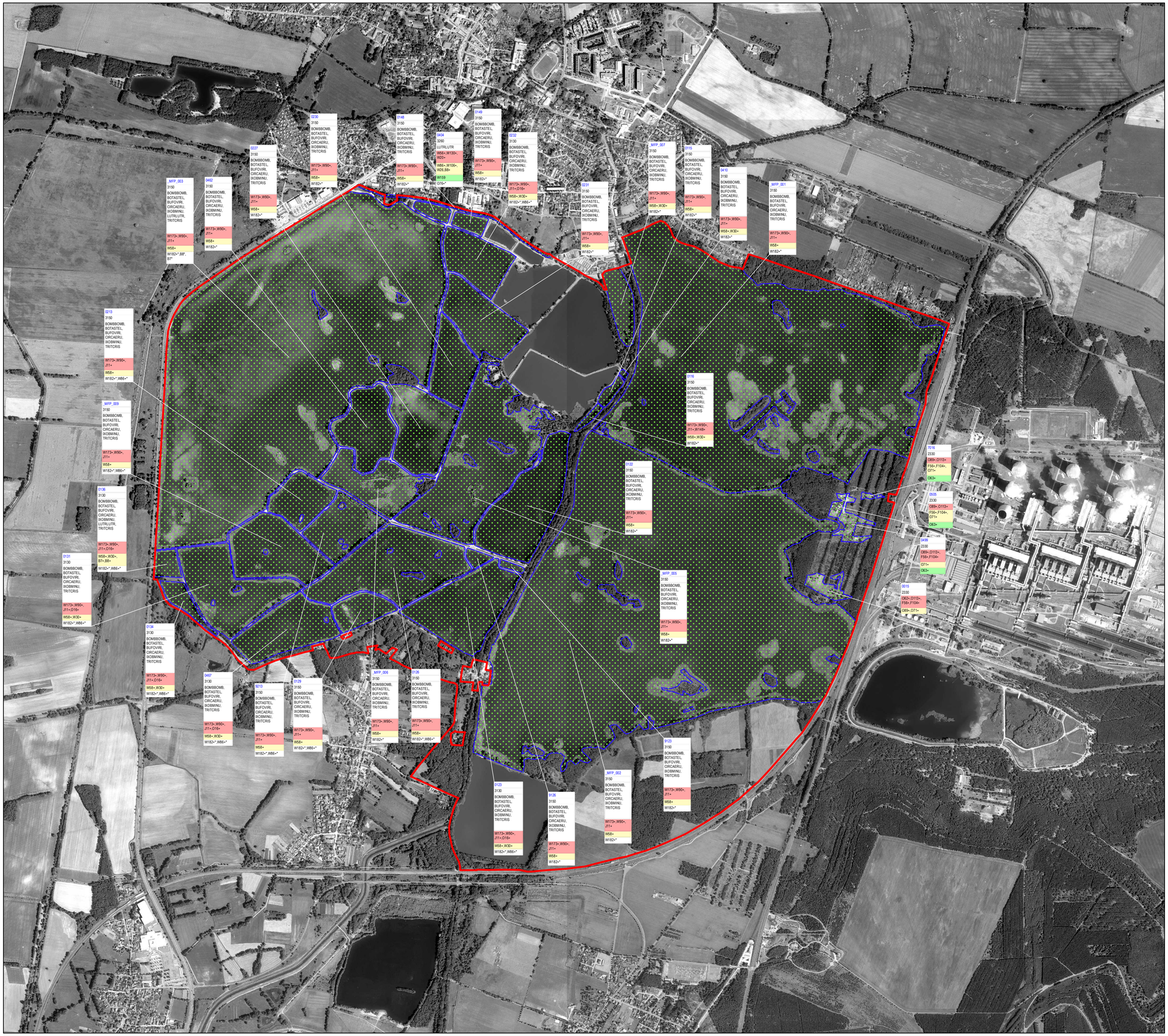

Managementplan für das FFH-Gebiet Peitzer Teiche (Landesnr.: 224, EU-Nr.: 4152-302)

Karte 4: Maßnahmen

Legende

SG_NAME

FFH - Gebiet 224 Peitzer Teiche LfU-Grenzanpassung (Stand: 11.10.2016)

Maßnahmen

Maßnahmeflächen (Polygone)

Erhaltungsmaßnahme gemäß FFH-RL/ Potentialfläche Erhaltungsmaßnahme

Erhaltungs-/Potential-Maßnahmen

0108	Nr. der Maßnahmenfläche
3150	Ziel-Lebensraumtyp
W114+	Maßnahme-Nr.; „+" = Erhaltungsmaßnahme gemäß FFH-RL
	Dringlichkeit der Maßnahmenumsetzung kurzfristig
	Dringlichkeit der Maßnahmenumsetzung mittelfristig
	Dringlichkeit der Maßnahmenumsetzung langfristig
	Maßnahmebeginn ist nicht bestimmbar/ laufend

Für alle Maßnahmeflächen gelten die allgemeinen Behandlungsgrundsätze (siehe Bericht zum FFH-Managementplan).

Maßnahmenliste

Maßnahmen-Kürzel	Maßnahmen-Bezeichnung
Maßnahmen in Wäldern und Forsten	
F104	Kein Zuwerfen mit Schlagabraum in LRT nach Anhang I oder
F56	Wiederherstellung wertvoller Offenlandbiotope durch Gehölzentnahme
F57	Unterbindung der Gehölzsukzession in ökologisch wertvollen
Maßnahmen in der Offenlandschaft	
O113	Entbuschung von Trockenrasen und Heiden
O16	Verzögerung der Bodenbearbeitung nach der Ernte
O62	Mahd von Heiden
O63	Abplaggen von Heiden
O71	Beweidung durch Schafe und/oder Ziegen
O76	Belassen vorhandener Staudensäume und Gehölzstrukturen
O89	Erhaltung und Schaffung offener Sandflächen*
Maßnahmen an Gewässern und Mooren	
W106	Staueregulierung*
W130	Mahd von Gewässer-/Grabenufern nur in mehrjährigen Abständen*
W148	Maßnahmen zur Eindämmung von Neophyten in/an Gewässern *
W159	Ufersicherung modifizieren (Ersatz durch techn.-biologische Bauweise)*
W163	Maßnahmen zur Reduzierung von Verockerungsproblemen*
W173	Beschränkung des Besatzes mit Fischen nach Art, Menge und/oder Herkunft*
W182	Teichbewirtschaftung optimieren/ anpassen *
W20	Einstellung jeglicher Abwassereinleitung*
W26	Schaffung von Gewässerrandstreifen an Fließ- und Standgewässern*
W30	Partielles Entfernen der Gehölze
W56	Krautung unter Berücksichtigung von Artenschutzaspekten*
W58	Röhrichtmahd
W86	Abflachung von Gewässerkanten / Anlage von Flachwasserbereichen
W90	Gewährleistung von Mindest-Trockenliegezeiten von Teichen*
Sonstige Maßnahmen	
B7	Anlage eines einer Amphibienleitanlage
B8	Sicherung oder Bau von Otterpassagen an Verkehrsanlagen
B28	Herstellung kleinflächiger Bodenverwundungen
J11	Reduktion von Neozoen*
Lebensraumtypen und Arten	
2330	Dünen mit offenen Grasflächen mit Corynephorus und Agrostis
3130	Oligo- bis mesotrophe stehende Gewässer mit Vegetation der Littorelletea uniflorae und/oder der Isoeto-Nanojuncetea
3150	Natürliche eutrophe Seen mit einer Vegetation des Magnopotamions oder Hydrocharitions
3260	Flüsse der planaren bis montanen Stufe mit Vegetation des Ranunculion fluitantis und des Callitricho-Batrachion
BOMBBOMB	Rotbauchunke
BOTASTEL	Rohrdommel, Große
BUFOVIRI	Wechselkröte
CIRCAERU	Rohrweihe
IXOBMINU	Zwergrohrdommel
LUTRLUTR	Fischotter
TRITCRIS	Kammolch

Karteninhalt:
DOP40g, FFH-Grenze und Planungsdaten des LfU.

Datenquellen:
Datenquellen :
Geobasisdaten: © GeoBasis-DE/LGB, dl-de/by-2-0
Geofachdaten: Datenlizenz Deutschland - Namensnennung - Version 2.0; https://www.govdata.de/dl-de/by-2-0; dl-de-by-2.0; Landesamt für Umwelt Brandenburg;
https://metaver.de/trefferanzeige?docuid=7DE3A549-769C-4F01-A5E6-B3E25D40975E; FFH-Gebiete;
Biotoptypenklassen: Landesamt für Umwelt, 2016
Planungsdaten: G. Weiß ecostrat 2020

Managementplan für das FFH-Gebiet Peitzer Teiche
(Landesnr.: 224, EU-Nr.: 4152-302)

Karte 4: Maßnahmen

0 250 500 750 Meter

Maßstab 1:10.000

Bearbeitung: Stephanie Grau, lutra - Michael Striese; Gabriele Weiß, ecostrat GmbH

Kartographie: NaturPlan Dipl.-Biol. Jan Gahsche (Ruhethal)
Stand: 30.10.2020

Auftraggeber:
Stiftung NaturSchutzFonds Brandenburg
Heinrich-Mann-Allee 18/19
14473 Potsdam

Auftragnehmer: Bietergemeinschat ecostrat & lutra
ecostrat GmbH
Marschnerstr. 10
12203 Berlin

lutra - Michael Striese
Förstgener Str. 9
02943 Boxberg