

**Managementplan für das FFH-Gebiet Sergen-Kathlower Teich- und Wiesenlandschaft (Landesnr.: 225, EU-Nr.: 4252-504)**

Karte 3: Habitats und Fundorte der Arten des Anhangs II der FFH-Richtlinie

**Legende**

- FFH - Gebiet 225 Sergen-Kathlower Teich- und Wiesenlandschaft LFU-Grenzanpassung (Stand: 11.10.2016)
  
- Habitatflächen**

  - Habitatfläche der Grünen Flussjungfer (Artkürzel Ophiceci)
  - Habitatfläche der Mopsfledermaus (Artkürzel Barbbarb)
  - Habitatfläche des Fischotters (Artkürzel Lutrlutr)
  - Habitatfläche der Wechselkröte (Artkürzel Bufoviri)
  - Habitatfläche der Rotbauchunke (Artkürzel Bombbomb)

  
- Bewertung**

  - A hervorragender Erhaltungsgrad
  - B guter Erhaltungsgrad
  - C mittlerer bis schlechter Erhaltungsgrad

  
- Landnutzungen**

  - Laubgebüsche, Feldgehölze, Alleen, Baumreihen und Baumgruppen
  - Fließgewässer
  - Röhrichtgesellschaften
  - Laubgebüsche, Feldgehölze, Alleen, Baumreihen und Baumgruppen
  - Verkehrsanlagen und Sonderflächen
  - Staudgewässer (einschließlich Uferbereiche, Röhrichte)
  - Röhrichtgesellschaften
  - anthropogene Rohbodenstandorte und Ruderalfluren
  - Moore und Sümpfe
  - Gras- und Staudenfluren
  - Trockenrasen
  - Zwergstrauchheiden und Nadelgebüsche
  - Laubgebüsche, Feldgehölze, Alleen, Baumreihen und Baumgruppen
  - Wälder
  - Forsten
  - Äcker
  - Bebaute Gebiete
  - Verkehrsanlagen und Sonderflächen

Karteninhalt:  
DTK10g, FFH-Grenze, Habitatflächen und Biotypenklassen des LFU aus dem Jahr 2018

Datenquellen:  
DTK10g: LGB Ä© GeoBasis-DE/LGB, 2017, LVB 03/17  
Geofachdaten: Datenlizenz Deutschland - Namensnennung - Version 2.0; <https://www.govdata.de/dl-de/by-2-0>; Landesamt für Umwelt Brandenburg; <https://metaver.de/referenzen?document=7DE34549-769C-4F01-A5E6-B3E25D40975E>; FFH-Gebiete; Biotypenklassen, Landesamt für Umwelt, 2018

Kartierungszeitraum: 05/2017 – 09/2017

**Managementplan für das FFH-Gebiet Sergen-Kathlower Teich- und Wiesenlandschaft (Landesnr.: 225, EU-Nr.: 4252-504)**



**Karte 3: Habitats und Fundorte der Arten des Anhangs II der FFH-Richtlinie**  
Blatt-Nr.: 1 von 2

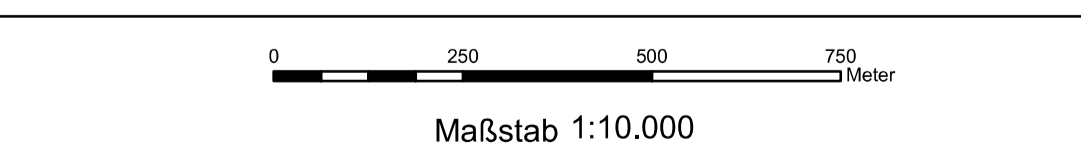

Bearbeitung: Iutra - Michael Striese  
Kartographie: NaturPlan Dipl.-Biol. Jan Gahsche (Ruhethal)  
Stand: 13.07.2020

Auftraggeber:  
Stiftung NaturSchutzFonds Brandenburg  
Heinrich-Mann-Allee 18/19  
14473 Potsdam

Auftragnehmer: Bietergemeinschaft ecostrat & Iutra  
ecostrat GmbH Iutra - Michael Striese  
Marschnerstr. 10 Försgener Str. 9  
12203 Berlin 02943 Boxberg

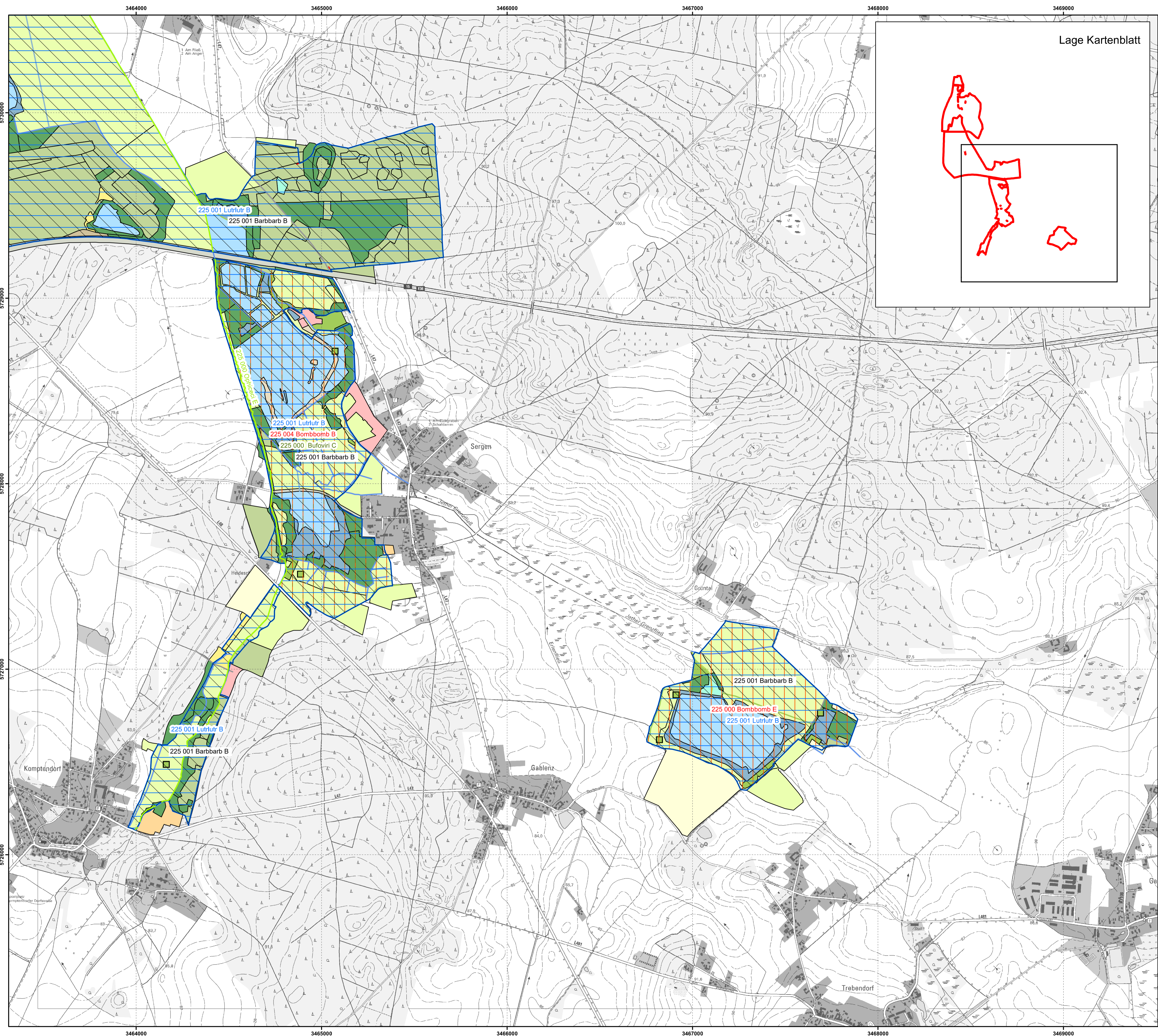

Lage Kartenblatt

# Managementplan für das FFH-Gebiet Sergen-Kathlower Teich- und Wiesenlandschaft (Landesnr.: 225, EU-Nr.: 4252-504)

Karte 3: Habitats und Fundorte der Arten des Anhangs II der FFH-Richtlinie

## Legende

FFH - Gebiet 225 Sergen-Kathlower Teich- und Wiesenlandschaft LFU-Grenzanpassung (Stand: 11.10.2016)

- Habitatflächen**
- Habitatfläche der Grünen Flussjungfer (Artkürzel Ophiceci)
  - Habitatfläche der Mopsfledermaus (Artkürzel Barbarb)
  - Habitatfläche des Fischotters (Artkürzel Lutrlutr)
  - Habitatfläche der Wechselkröte (Artkürzel Bufoviri)
  - Habitatfläche der Rotbauchunke (Artkürzel Bombomb)

- Bewertung**
- A hervorragender Erhaltungsgrad
  - B guter Erhaltungsgrad
  - C mittlerer bis schlechter Erhaltungsgrad

- Landnutzungen**
- Laubgebüsch, Feldgehölze, Alleen, Baumreihen und Baumgruppen
  - Fließgewässer
  - Röhrichtgesellschaften
  - Gras- und Staudenfluren
  - Laubgebüsch, Feldgehölze, Alleen, Baumreihen und Baumgruppen
  - Verkehrsanlagen und Sonderflächen
  - Standgewässer (einschließlich Uferbereiche, Röhrichte)
  - Röhrichtgesellschaften
  - anthropogene Rohbodenstandorte und Ruderalfluren
  - Moore und Sümpfe
  - Gras- und Staudenfluren
  - Trockenrasen
  - Zwergstrauchheiden und Nadelgebüsch
  - Laubgebüsch, Feldgehölze, Alleen, Baumreihen und Baumgruppen
  - Wälder
  - Forsten
  - Äcker
  - Biotope der Grün- und Freiflächen
  - Bebaute Gebiete
  - Verkehrsanlagen und Sonderflächen

Karteninhalt: DTK10g, FFH-Grenze, Habitatflächen und Biotypenklassen des LFU aus dem Jahr 2018  
 Datenquellen: DTK10g; LGB Ä© GeoBasis-DE/LGB, 2017, LVB 03/17  
 Geofachdaten: Datenlizenz Deutschland - Namensnennung - Version 2.0; <https://www.govdata.de/dl-de/by-2-0>; Landesamt für Umwelt Brandenburg; <https://metaver.de/referenzen?docuuid=7DCE3A549-769C-4F01-ASE6-B3E25D40975E>; FFH-Gebiete; Biotypenklassen; Landesamt für Umwelt, 2018  
 Kartierungszeitraum: 05/2017 - 09/2017

## Managementplan für das FFH-Gebiet Sergen-Kathlower Teich- und Wiesenlandschaft (Landesnr.: 225, EU-Nr.: 4252-504)



Karte 3: Habitats und Fundorte der Arten des Anhangs II der FFH-Richtlinie

Blatt-Nr.: 2 von 2

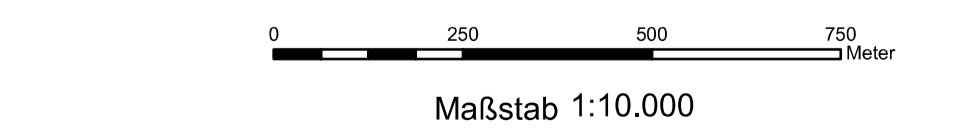

Bearbeitung: Iutra - Michael Striese  
 Kartographie: NaturPlan Dipl.-Biol. Jan Gahsche (Ruhethal)  
 Stand: 13.07.2020

Auftraggeber: Stiftung NaturSchutzFonds Brandenburg  
 Heinrich-Mann-Allee 18/19  
 14473 Potsdam

Auftragnehmer: Bietergemeinschaft ecostrat & Iutra  
 ecostrat GmbH  
 Marschnerstr. 10  
 12203 Berlin

Iutra - Michael Striese  
 Förstgener Str. 9  
 02943 Boxberg