

Managementplan für das FFH-Gebiet  
 Biotopverbund Spreeaue  
 (Landesnr.: 228, EU-Nr.: 4252-503)  
 Karte 1: Landnutzung und Schutzgebiete

Legende

- FFH - Gebiet 228 "Biotopverbund Spreeaue"
- Fließgewässer
- Standgewässer (einschließlich Uferbereiche, Röhrichte etc.)
- Röhrichtgesellschaften
- anthropogene Rohbodenstandorte und Ruderalfluren
- Moore und Sümpfe
- Gras- und Staudenfluren
- Trockenrasen
- Zwergstrauchheiden und Nadelgebüsche
- Laubgebüsche, Feldgehölze, Alleen, Baumreihen und Baumgruppen
- Wälder
- Forsten
- Äcker
- Biotope der Grün- und Freiflächen
- Sonderbiotope
- Bebaute Gebiete
- Verkehrsanlagen und Sonderflächen
- Fließgewässer
- Standgewässer (einschließlich Uferbereiche, Röhrichte etc.)
- Röhrichtgesellschaften
- anthropogene Rohbodenstandorte und Ruderalfluren
- Moore und Sümpfe
- Gras- und Staudenfluren
- Trockenrasen
- Zwergstrauchheiden und Nadelgebüsche
- Laubgebüsche, Feldgehölze, Alleen, Baumreihen und Baumgruppen
- Wälder
- Forsten
- Äcker
- Biotope der Grün- und Freiflächen
- Sonderbiotope
- Bebaute Gebiete
- Verkehrsanlagen und Sonderflächen

Zusatzkarte Lage im Gebiet:

Geschützte Teile von Natur und Landschaft u. weitere Schutzgebiete

- Fauna-Flora-Habitate (FFH)
- Vogelschutzgebiete (SPA)
- Naturschutzgebiete (NSG)
- Landschaftsschutzgebiete (LSG)
- Lage aktuelles Kartenblatt

Kartierungszeitraum: 05/2017 – 09/2017

Datenquellen:  
 DTK10; LGB © GeoBasis-DE/LGB, 2017, LVE 02/09  
 GeoFachdaten: Datenlizenz Deutschland - Namensnennung - Version 2.0; <https://www.govdata.de/dl-de/by-2-0>; Landesamt für Umwelt Brandenburg; <https://metaver.de/referenzzeige?docuid=AB2F53A4-A88E-413F-84C4-A972D2A2D0AB>; Schutzgebiete (NSG, LSG, GSG); <https://metaver.de/referenzzeige?docuid=7DE3A549-769C-4F01-A5E6-B3E25D40975E>; FFH-Gebiete; <https://metaver.de/referenzzeige?docuid=68F15E8-FD2C-41AE-83A4-94171747AD7D>; Vogel-schutzgebiete (SPA); <https://metaver.de/referenzzeige?docuid=657B712B-9009-49C0-8C91-A373A87291A>; Wasserschutzgebiete  
 Biotopklassen: Landesamt für Umwelt, 2016

Managementplan für das FFH-Gebiet  
 Biotopverbund Spreeaue (Landesnr.: 228, EU-Nr.: 4252-503)



Karte 1: Landnutzung und Schutzgebiete

Blatt-Nr.: 1 von 6



Maßstab 1:10.000

Bearbeitung: Wolfgang Petrick, Dr. Hendrik Breitkopf (Nagala Re GmbH); Gabriele Weiß (ecostat GmbH)  
 Kartographie: NaturPlan Dipl.-Biol. Jan Gähse  
 Stand: 26.09.2020

Auftraggeber: Stiftung Naturschutzfonds Brandenburg  
 Heinrich-Mann-Allee 18/19  
 14473 Potsdam

Auftragnehmer: Bietergemeinschaft ecostrat & Iutra  
 ecostrat GmbH Iutra - Michael Stresse  
 Marschnerstr. 10 Forstgüter Str. 9  
 12203 Berlin 02943 Boxberg

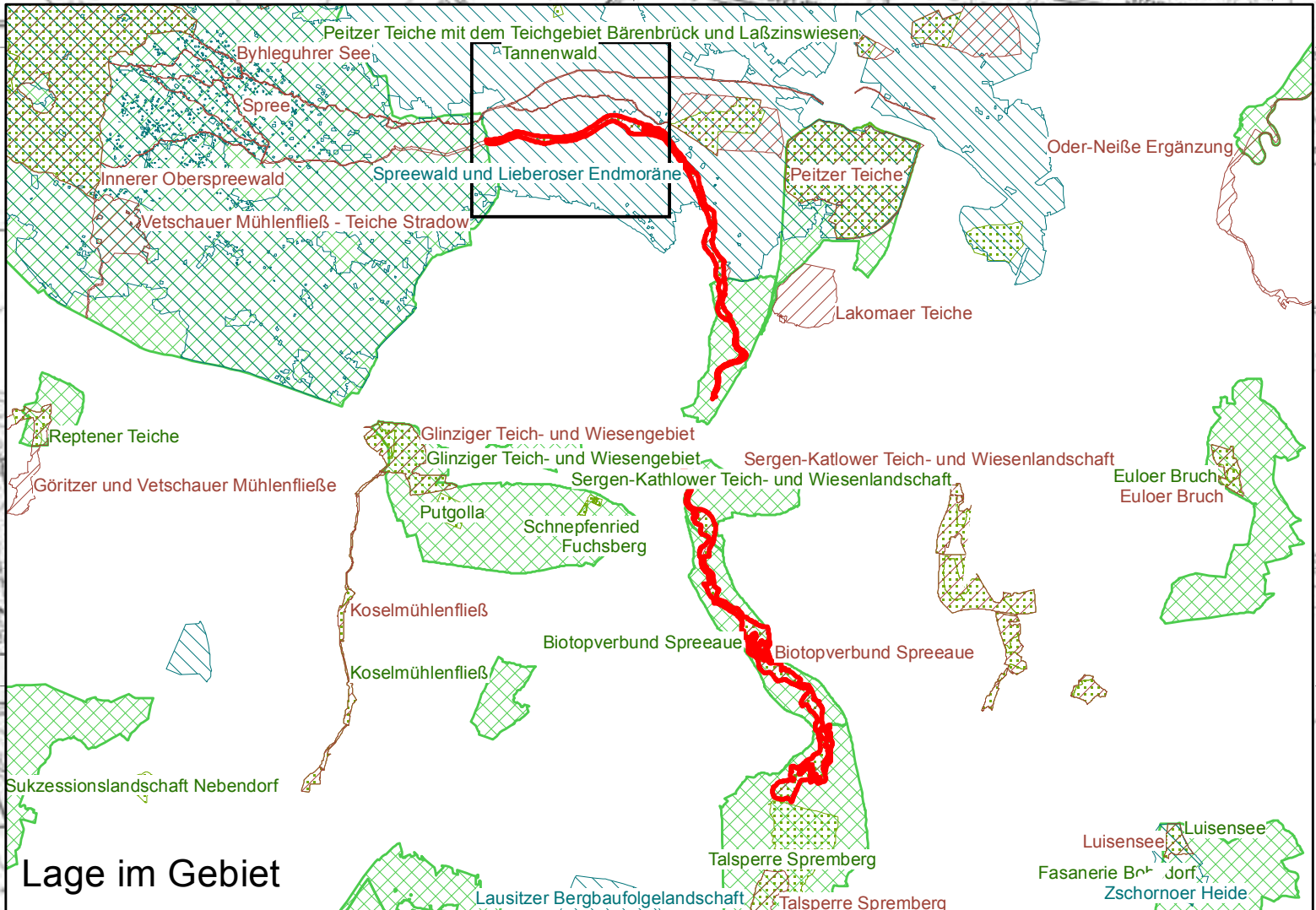
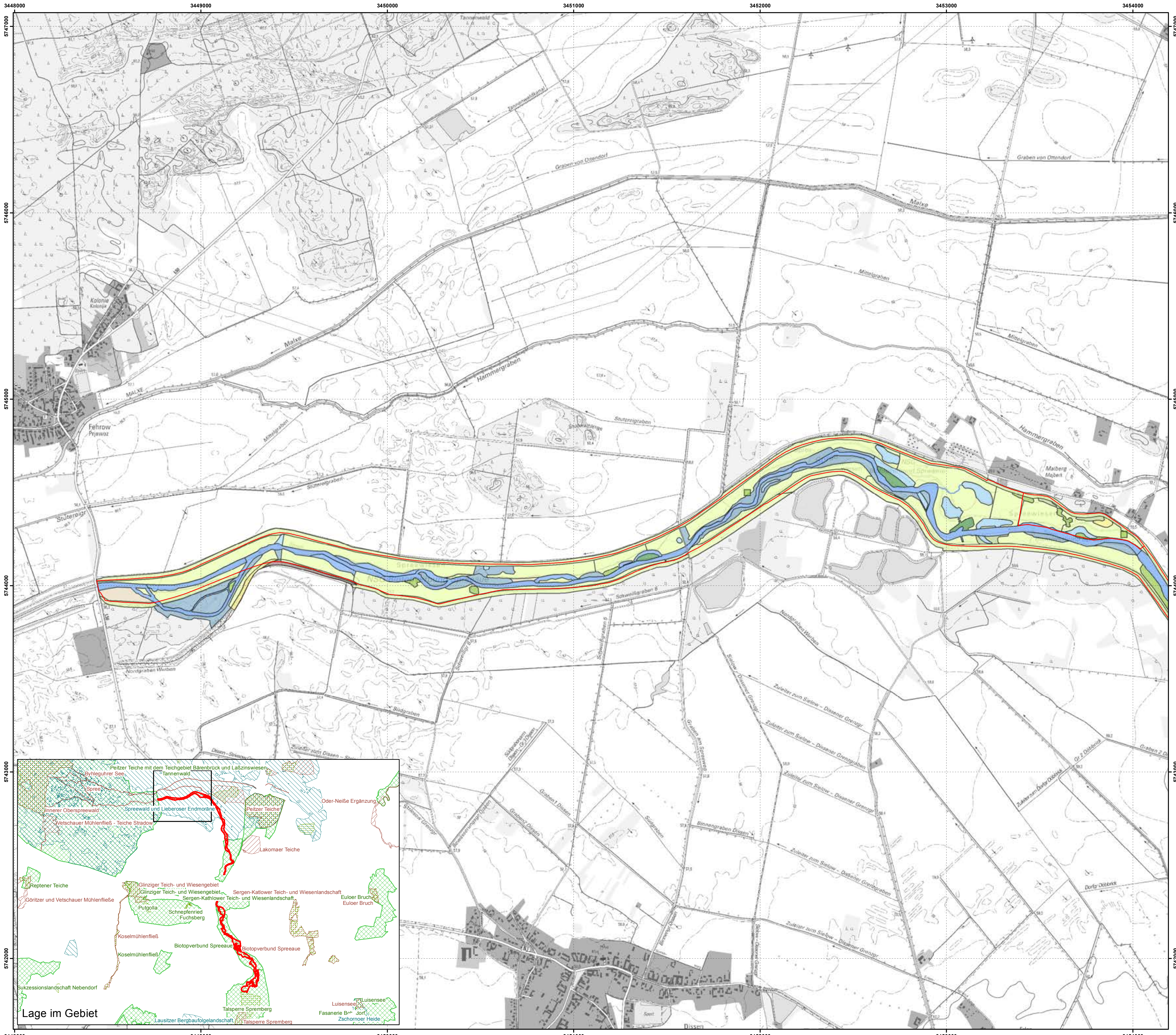

Managementplan für das FFH-Gebiet  
 Biotopverbund Spreeaue  
 (Landesnr.: 228, EU-Nr.: 4252-503)  
 Karte 1: Landnutzung und Schutzgebiete

Legende

- FFH - Gebiet 228 "Biotopverbund Spreeaue"
- Fließgewässer
- Standgewässer (einschließlich Uferbereiche, Röhrichte etc.)
- Röhrichtgesellschaften
- anthropogene Rohbodenstandorte und Ruderalfluren
- Moore und Sümpfe
- Gras- und Staudenfluren
- Trockenrasen
- Zwergstrauchheiden und Nadelgebüsche
- Laubgebüsche, Feldgehölze, Alleen, Baumreihen und Baumgruppen
- Wälder
- Forsten
- Äcker
- Biotope der Grün- und Freiflächen
- Sonderbiotope
- Bebaute Gebiete
- Verkehrsanlagen und Sonderflächen
- Fließgewässer
- Standgewässer (einschließlich Uferbereiche, Röhrichte etc.)
- Röhrichtgesellschaften
- anthropogene Rohbodenstandorte und Ruderalfluren
- Moore und Sümpfe
- Gras- und Staudenfluren
- Trockenrasen
- Zwergstrauchheiden und Nadelgebüsche
- Laubgebüsche, Feldgehölze, Alleen, Baumreihen und Baumgruppen
- Wälder
- Forsten
- Äcker
- Biotope der Grün- und Freiflächen
- Sonderbiotope
- Bebaute Gebiete
- Verkehrsanlagen und Sonderflächen

Zusatzkarte Lage im Gebiet:

Geschützte Teile von Natur und Landschaft u. weitere Schutzgebiete

- Fauna-Flora-Habitate (FFH)
- Vogelschutzgebiete (SPA)
- Naturschutzgebiete (NSG)
- Landschaftsschutzgebiete (LSG)
- Lage aktuelles Kartenblatt

Kartierungszeitraum: 05/2017 – 09/2017  
 Datenquellen:  
 DTK10; LGB © GeoBasis-DE/LGB, 2017, LVE 02/09  
 Geofachdaten: Datenlizenz Deutschland - Namensnennung - Version 2.0; <https://www.govdata.de/dl-de/by-2-0>; Landesamt für Umwelt Brandenburg; <https://metaver.de/referenzzeige?docuid=AB2F53A4-A68E-413F-84C4-A972A2DA0B>; Schutzgebiete (NSG, LSG, GSG); <https://metaver.de/referenzzeige?docuid=7DE3A549-769C-4F01-A5E6-B3E25D40975E>; FFH-Gebiete; <https://metaver.de/referenzzeige?docuid=68F15E8-FD2C-41AE-83A4-94711747DA7D>; Vogelschutzgebiete (SPA); <https://metaver.de/referenzzeige?docuid=657B712B-9009-40C0-8C91-A373A87291A>; Wasserschutzgebiete  
 Biotopklassen: Landesamt für Umwelt, 2016

Managementplan für das FFH-Gebiet  
 Biotopverbund Spreeaue (Landesnr.: 228, EU-Nr.: 4252-503)



Karte 1: Landnutzung und Schutzgebiete  
 Blatt-Nr.: 2 von 6

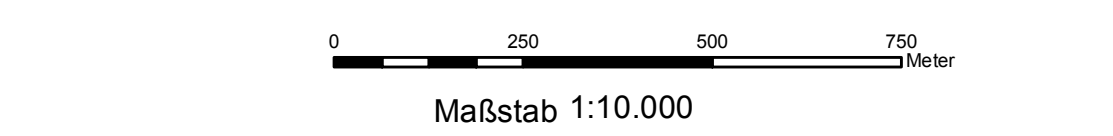

Bearbeitung: Wolfgang Petrick, Dr. Hendrik Breitkopf (Nagala Re GmbH); Gabriele Weiß (ecostat GmbH)  
 Kartographie: NaturPlan Dipl.-Biol. Jan Gähse  
 Stand: 26.09.2020

Auftraggeber:  
 Stiftung Naturschutzfonds Brandenburg  
 Heinrich-Mann-Allee 18/19  
 14473 Potsdam

Auftragnehmer:  
 Bietergemeinschaft ecostrat & Iutra  
 ecostrat GmbH Iutra - Michael Stresse  
 Marschnerstr. 10 Forstgater Str. 9  
 12203 Berlin 02943 Boxberg

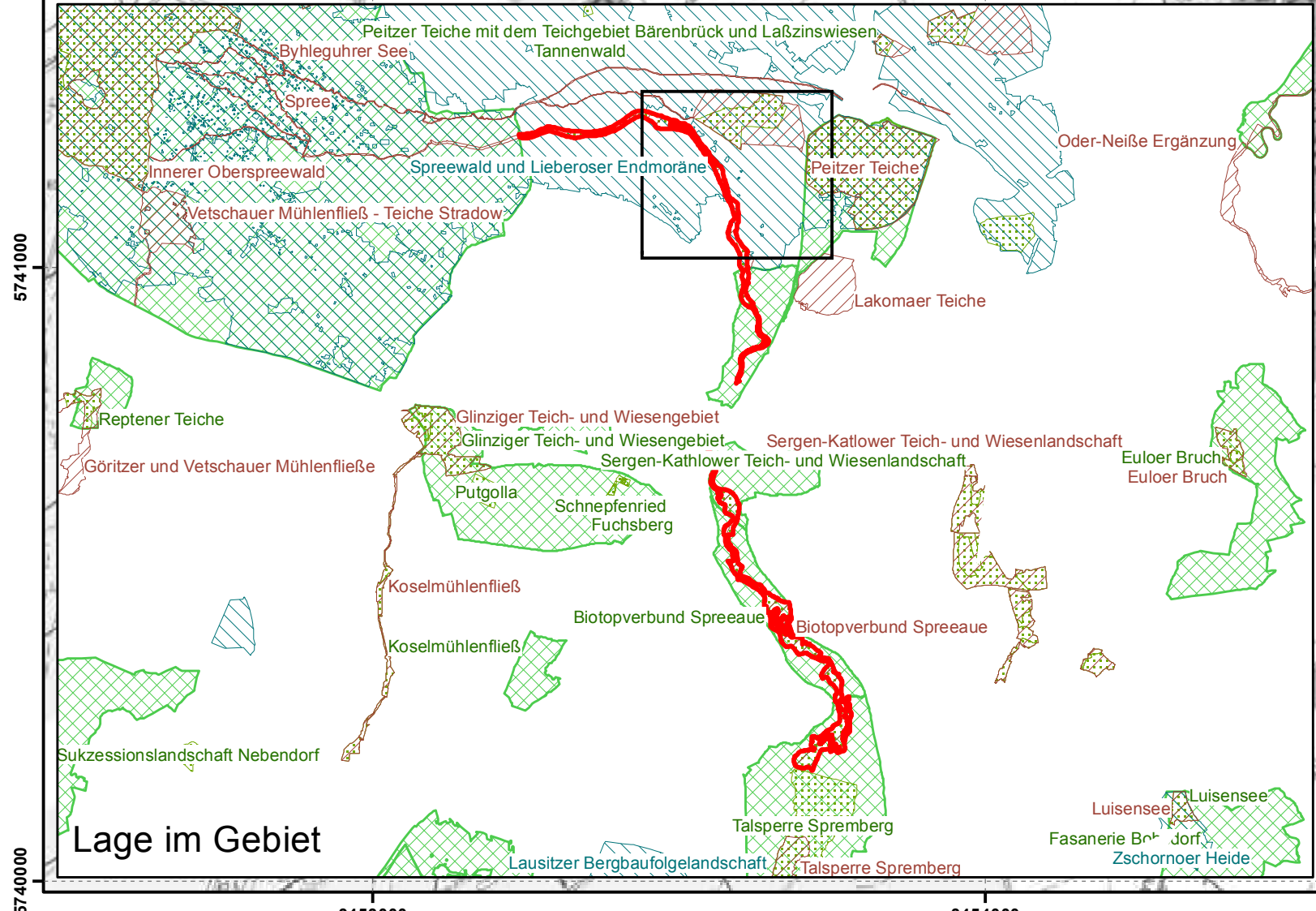
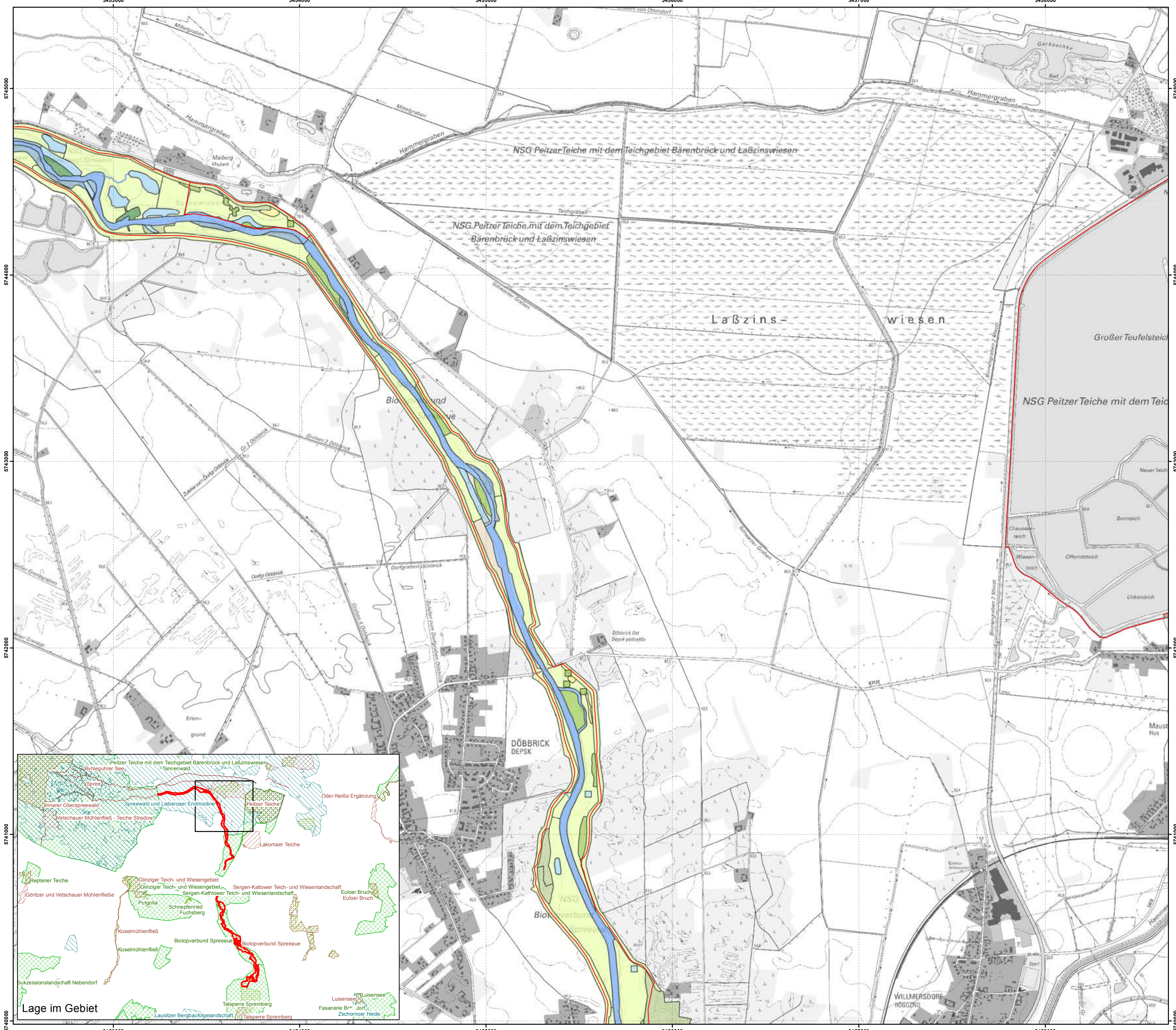

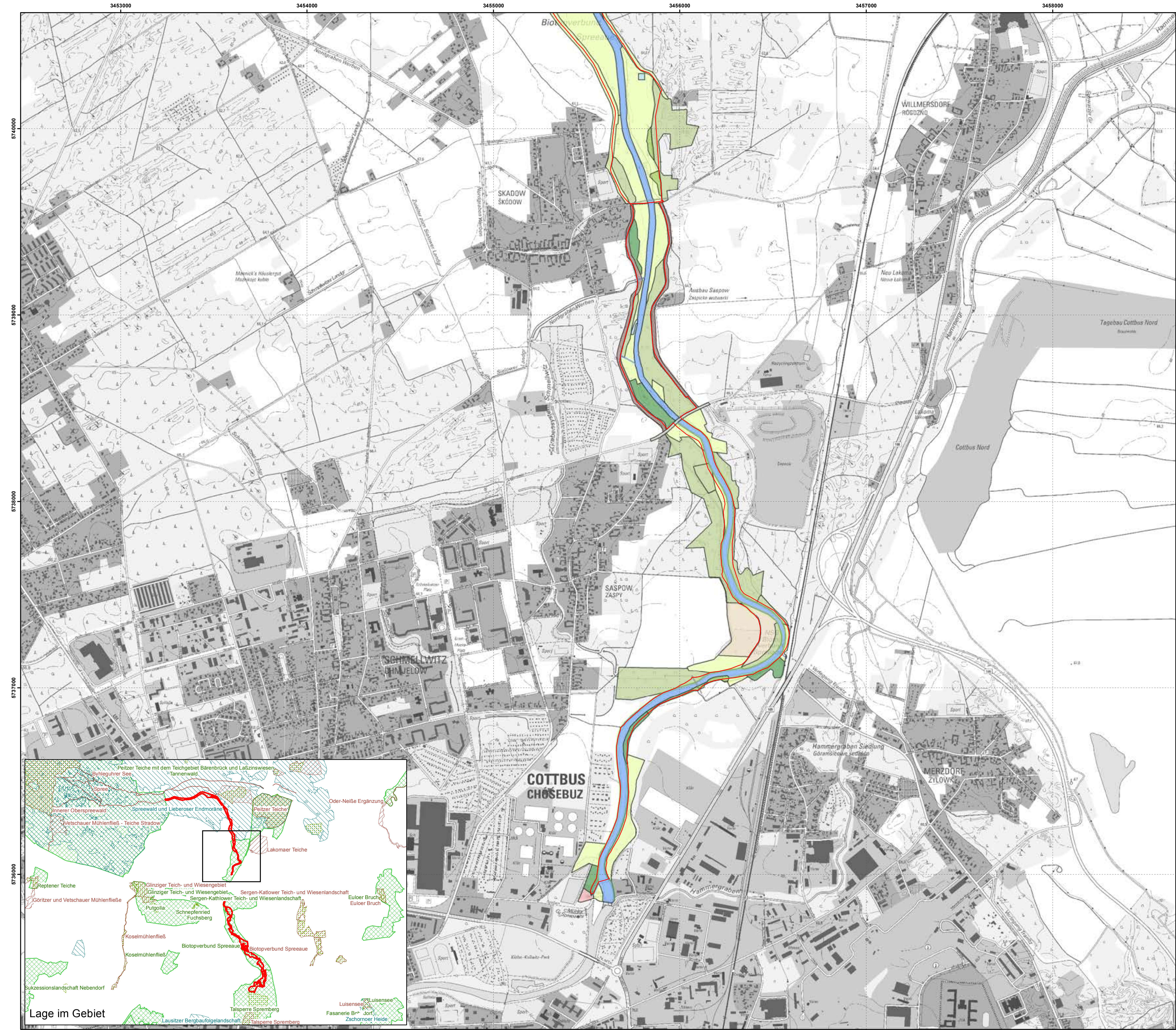

Managementplan für das FFH-Gebiet  
 Biotopverbund Spreeaue  
 (Landesnr.: 228, EU-Nr.: 4252-503)  
 Karte 1: Landnutzung und Schutzgebiete

- Legende**
- FFH - Gebiet 228 "Biotopverbund Spreeaue"
  - Trockenrasen
  - Zwergstrauchheiden und Nadelgebüsche
  - Laubgebüsche, Feldgehölze, Alleen, Baumreihen und Baumgruppen
  - Wälder
  - Forsten
  - Äcker
  - Biotope der Grün- und Freiflächen
  - Sonderbiotope
  - Bebaute Gebiete
  - Verkehrsanlagen und Sonderflächen
  - Fließgewässer
  - Standgewässer (einschließlich Uferbereiche, Röhrichte etc.)
  - Röhrichtgesellschaften
  - anthropogene Rohbodenstandorte und Ruderalfluren
  - Moore und Sümpfe
  - Gras- und Staudenfluren
  - Trockenrasen
  - Zwergstrauchheiden und Nadelgebüsche
  - Laubgebüsche, Feldgehölze, Alleen, Baumreihen und Baumgruppen
  - Wälder
  - Forsten
  - Äcker
  - Biotope der Grün- und Freiflächen
  - Sonderbiotope
  - Bebaute Gebiete
  - Verkehrsanlagen und Sonderflächen
  - Fließgewässer
  - Standgewässer (einschließlich Uferbereiche, Röhrichte etc.)
  - Röhrichtgesellschaften
  - anthropogene Rohbodenstandorte und Ruderalfluren
  - Moore und Sümpfe
  - Gras- und Staudenfluren
  - Trockenrasen
  - Zwergstrauchheiden und Nadelgebüsche
  - Laubgebüsche, Feldgehölze, Alleen, Baumreihen und Baumgruppen
  - Wälder
  - Forsten
  - Äcker
  - Biotope der Grün- und Freiflächen
  - Sonderbiotope
  - Bebaute Gebiete
  - Verkehrsanlagen und Sonderflächen

- Zusatzkarte Lage im Gebiet:**
- Geschützte Teile von Natur und Landschaft u. weitere Schutzgebiete**
- Fauna-Flora-Habitate (FFH)
  - Vogelschutzgebiete (SPA)
  - Naturschutzgebiete (NSG)
  - Landschaftsschutzgebiete (LSG)
  - Lage aktuelles Kartenblatt

Kartierungszeitraum: 05/2017 – 09/2017  
 Datenquellen:  
 DTK10; LGB © GeoBasis-DE/LGB, 2017, LVE 02/09  
 Geofachdaten: Datenlizenz Deutschland - Namensnennung - Version 2.0; <https://www.govdata.de/dl-de/by-2-0>; Landesamt für Umwelt Brandenburg; <https://metaver.de/referenzzeig?docuid=AB2F53A4-A68E-413F-84C4-A972A22A0A0B>; Schutzgebiete (NSG, LSG, GSG); <https://metaver.de/referenzzeig?docuid=7DE3A549-769C-4F01-A5E6-B3E25D40975E>; FFH-Gebiete; <https://metaver.de/referenzzeig?docuid=68F15E8-FD2C-41AE-83A4-94711747DA7D>; Vogel-schutzgebiete (SPA); <https://metaver.de/referenzzeig?docuid=657B712B-9009-40C0-8C91-A373A87291A>; Wasserschutzgebiete  
 Biotopklassen: Landesamt für Umwelt, 2016

Managementplan für das FFH-Gebiet  
 Biotopverbund Spreeaue (Landesnr.: 228, EU-Nr.: 4252-503)

**Karte 1: Landnutzung und Schutzgebiete**  
 Blatt-Nr.: 3 von 6

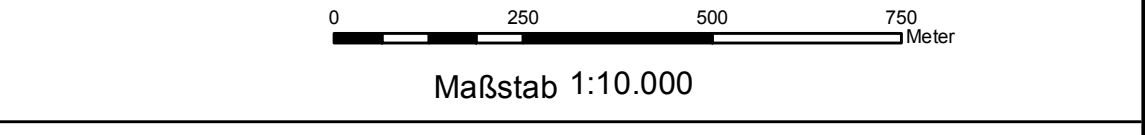

Bearbeitung: Wolfgang Petrick, Dr. Hendrik Breitkopf (Nagala Re GmbH); Gabriele Weiß (ecostat GmbH)  
 Kartographie: NaturPlan Dipl.-Biol. Jan Gähse  
 Stand: 26.09.2020

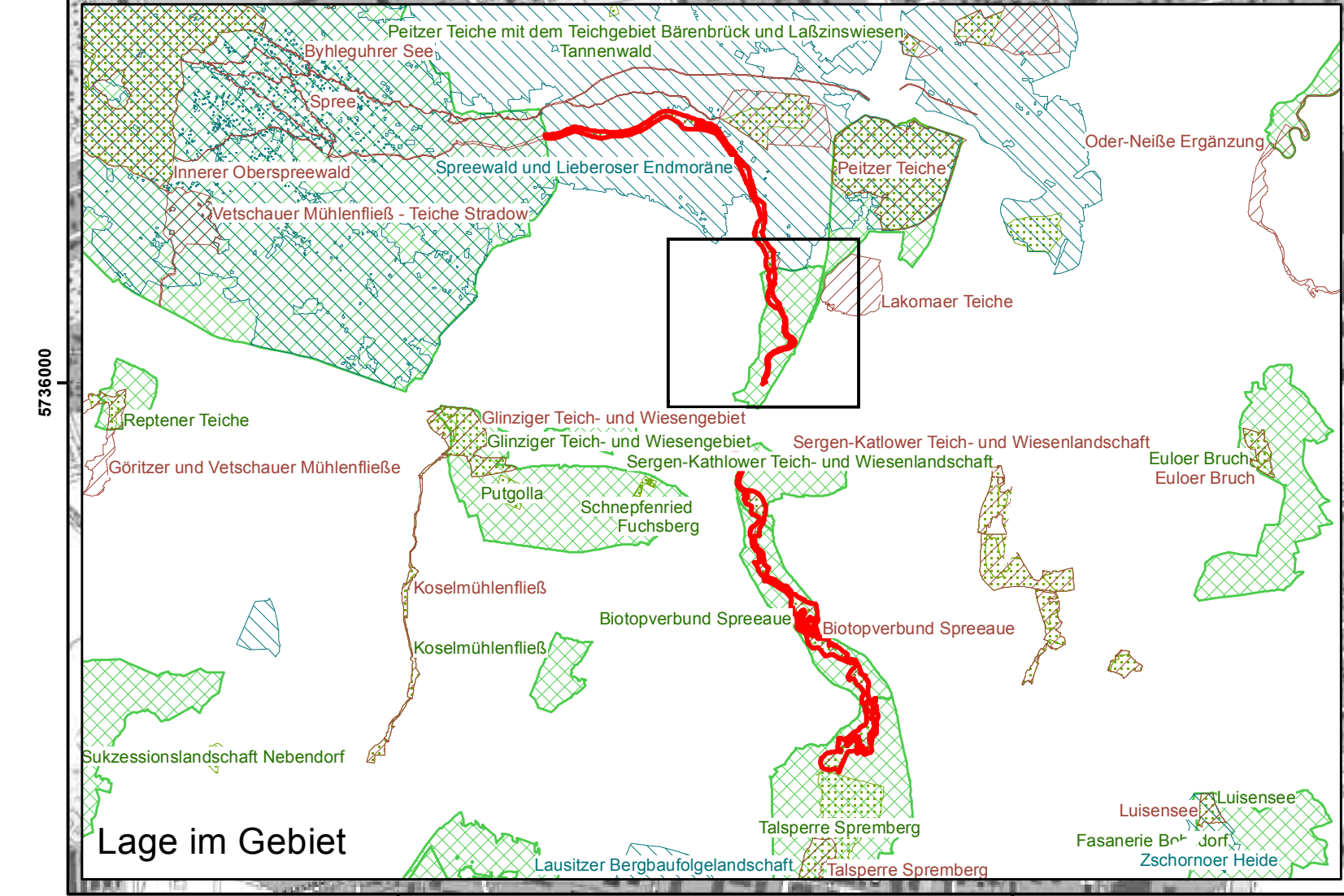

Managementplan für das FFH-Gebiet  
 Biotopverbund Spreeaue  
 (Landesnr.: 228, EU-Nr.: 4252-503)  
 Karte 1: Landnutzung und Schutzgebiete

Legende

- FFH - Gebiet 228 "Biotopverbund Spreeaue"
- Fließgewässer
- Standgewässer (einschließlich Uferbereiche, Röhrichte etc.)
- Röhrichtgesellschaften
- anthropogene Rohbodenstandorte und Ruderalfluren
- Moore und Sümpfe
- Gras- und Staudenfluren
- Trockenrasen
- Zwergstrauchheiden und Nadelgebüsche
- Laubgebüsche, Feldgehölze, Alleen, Baumreihen und Baumgruppen
- Wälder
- Forsten
- Äcker
- Biotope der Grün- und Freiflächen
- Sonderbiotope
- Bebaute Gebiete
- Verkehrsanlagen und Sonderflächen
- Fließgewässer
- Standgewässer (einschließlich Uferbereiche, Röhrichte etc.)
- Röhrichtgesellschaften
- anthropogene Rohbodenstandorte und Ruderalfluren
- Moore und Sümpfe
- Gras- und Staudenfluren
- Trockenrasen
- Zwergstrauchheiden und Nadelgebüsche
- Laubgebüsche, Feldgehölze, Alleen, Baumreihen und Baumgruppen
- Wälder
- Forsten
- Äcker
- Biotope der Grün- und Freiflächen
- Sonderbiotope
- Bebaute Gebiete
- Verkehrsanlagen und Sonderflächen

Zusatzkarte Lage im Gebiet:

Geschützte Teile von Natur und Landschaft u. weitere Schutzgebiete

- Fauna-Flora-Habitate (FFH)
- Vogelschutzgebiete (SPA)
- Naturschutzgebiete (NSG)
- Landschaftsschutzgebiete (LSG)
- Lage aktuelles Kartenblatt

Kartierungszeitraum: 05/2017 – 09/2017  
 Datenquellen:  
 DTK10; LGB © GeoBasis-DE/LGB, 2017, LVE 02/09  
 Geofachdaten: Datenlizenz Deutschland - Namensnennung - Version 2.0; <https://www.govdata.de/dl-de-by-2.0/dl-de-by-2.0>; Landesamt für Umwelt Brandenburg; <https://metaver.de/referenzzeige?docuId=AB2F53A4-A88E-413F-84C4-A972D2A2DA0B>; Schutzgebiete (NSG, LSG, GSG); <https://metaver.de/referenzzeige?docuId=7DE3A549-769C-4F01-A5E6-B3E25D40975E>; FFH-Gebiete; <https://metaver.de/referenzzeige?docuId=68F15E8-FD2C-41AE-83A4-9471747DA7D7>; Vogel-schutzgebiete (SPA); <https://metaver.de/referenzzeige?docuId=6578712B-9009-49C0-8C91-A373AA87291A>; Wasserschutzgebiete  
 Biotopklassen: Landesamt für Umwelt, 2016

Managementplan für das FFH-Gebiet  
 Biotopverbund Spreeaue (Landesnr.: 228, EU-Nr.: 4252-503)



Karte 1: Landnutzung und Schutzgebiete  
 Blatt-Nr.: 4 von 6

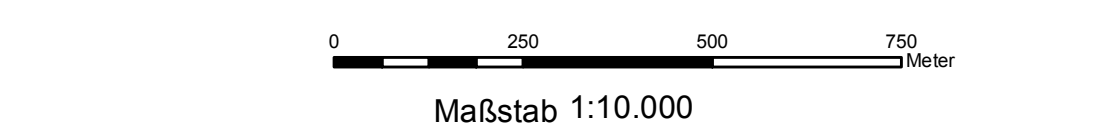

Bearbeitung: Wolfgang Petrick, Dr. Hendrik Breitkopf (Nagala Re GmbH); Gabriele Weiß (ecostat GmbH)  
 Kartographie: NaturPlan Dipl.-Biol. Jan Gähse  
 Stand: 26.09.2020

Auftraggeber: Stiftung Naturschutzfonds Brandenburg  
 Auftragnehmer: Bietergemeinschaft ecostrat & Iutra  
 ecostrat GmbH Iutra - Michael Stinesse  
 Heinrich-Mann-Allee 18/19 12203 Berlin  
 14473 Potsdam 02943 Boxberg

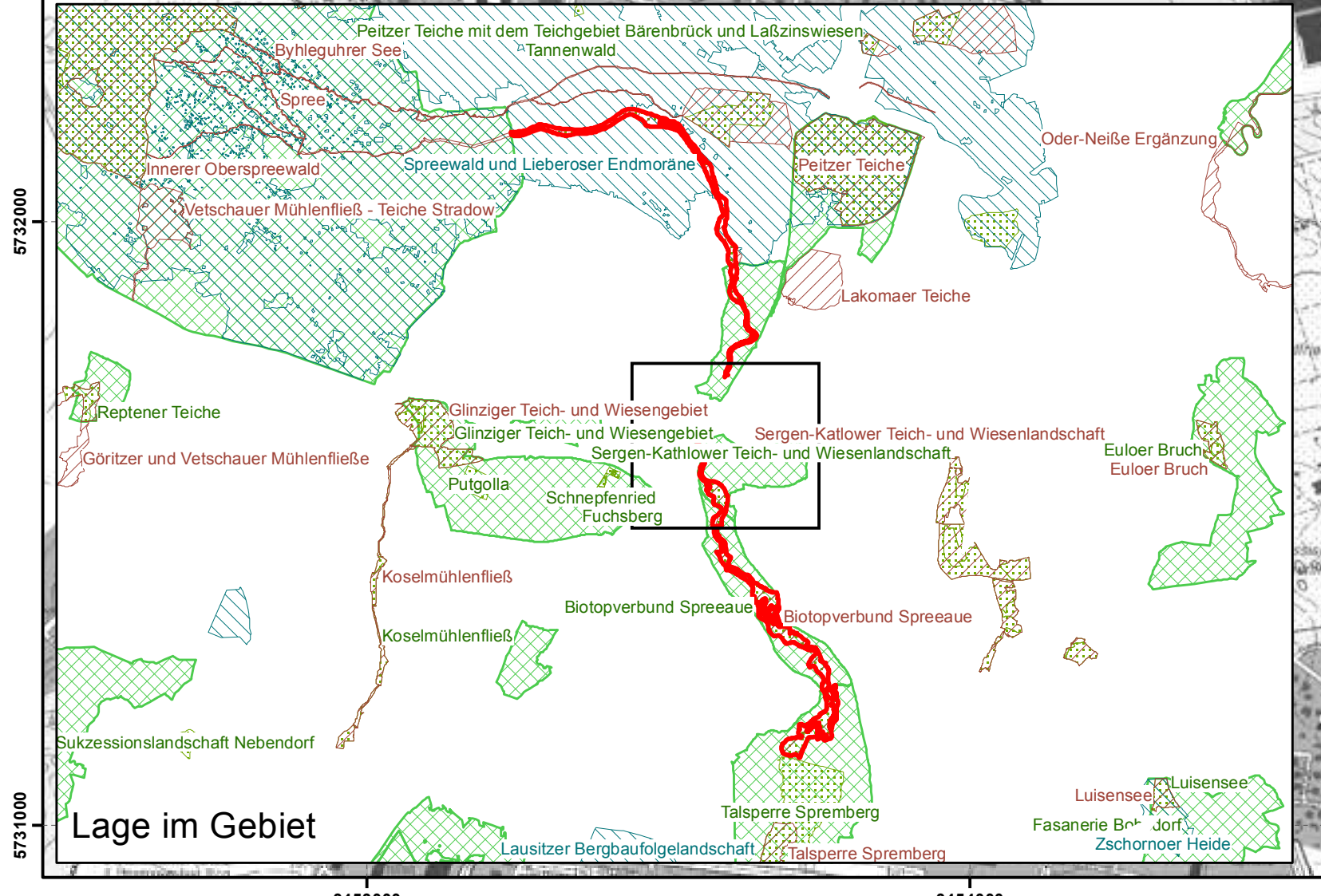
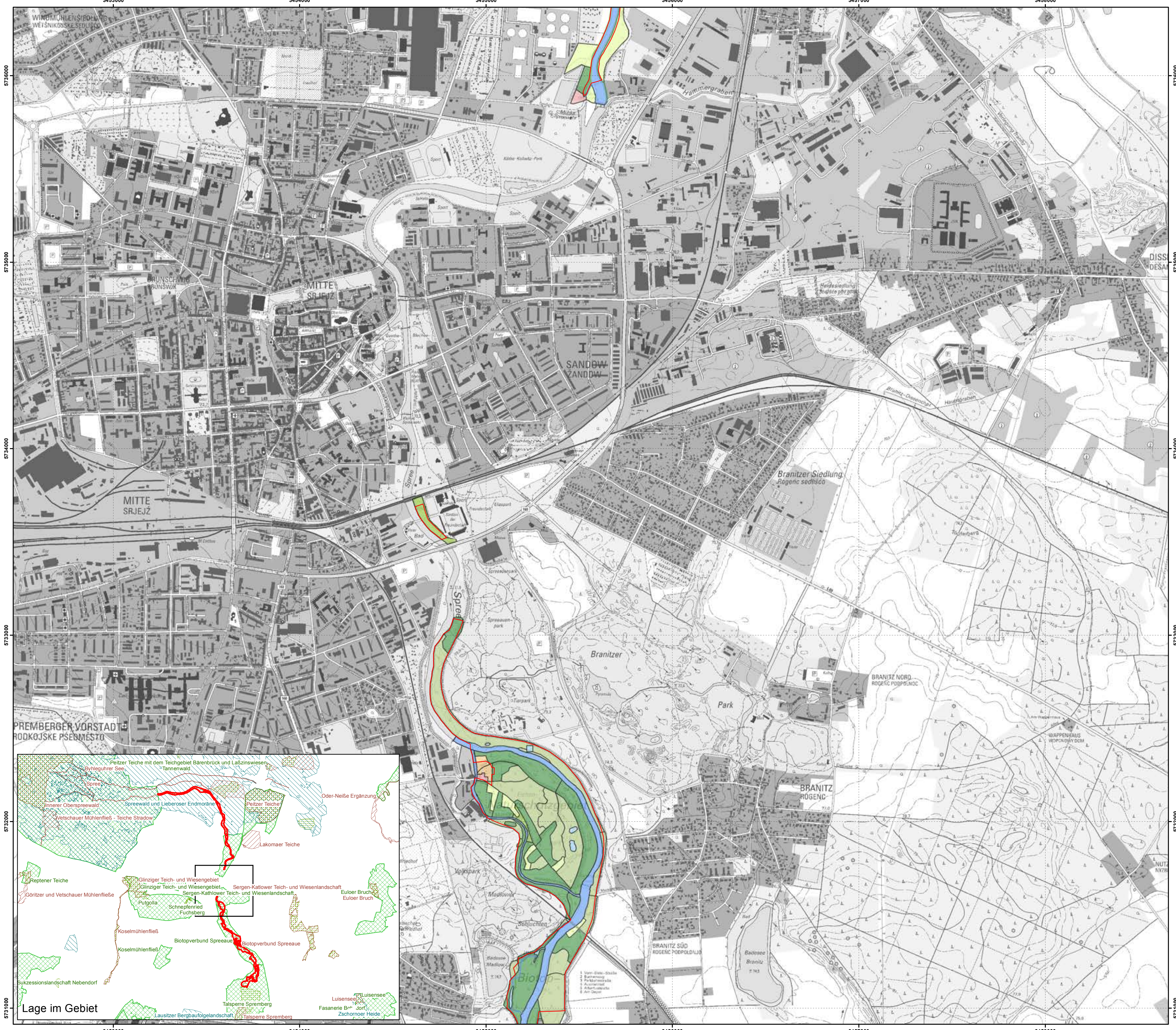

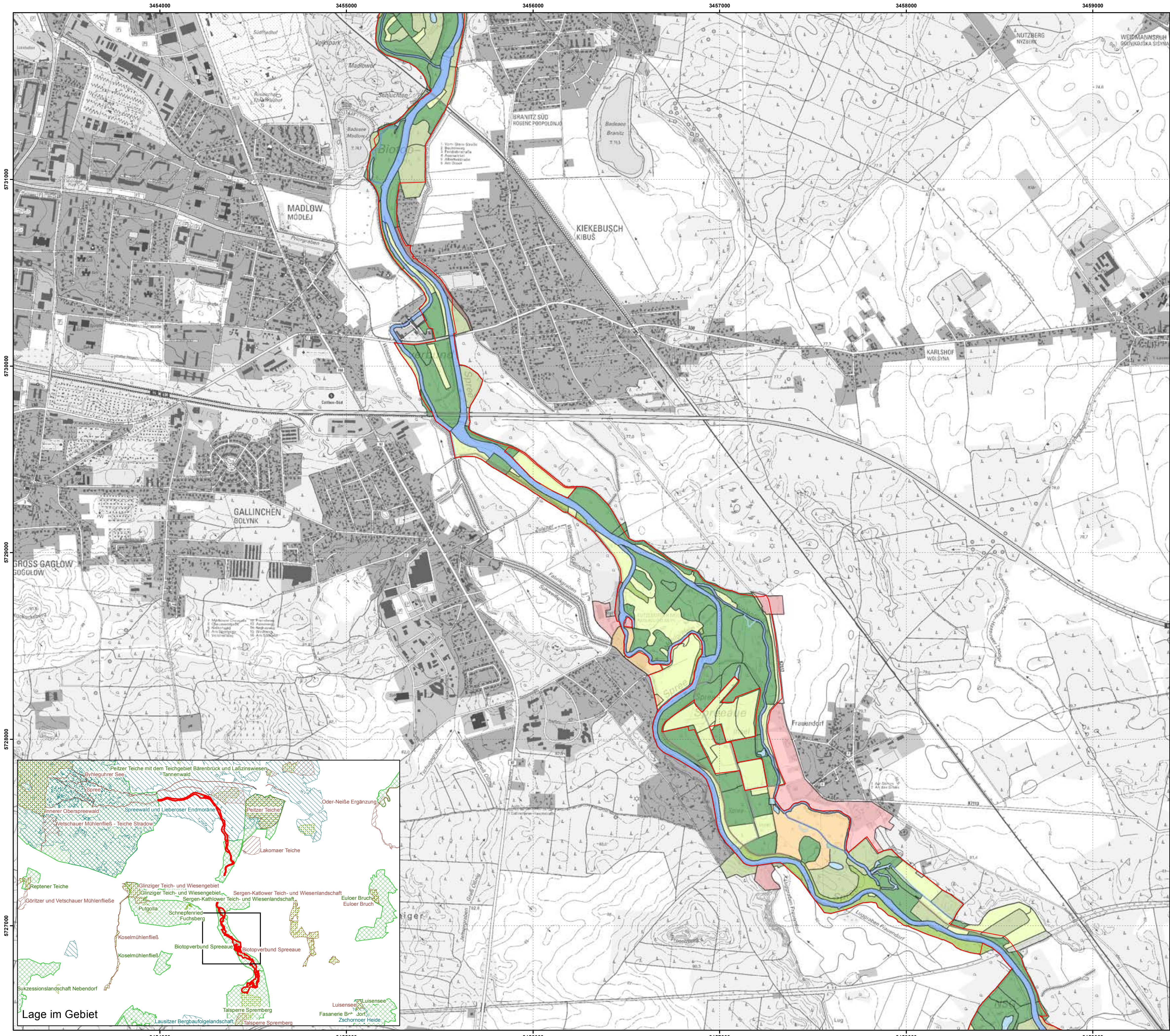

Managementplan für das FFH-Gebiet  
 Biotopverbund Spreeaue  
 (Landesnr.: 228, EU-Nr.: 4252-503)  
 Karte 1: Landnutzung und Schutzgebiete

Legende

- FFH - Gebiet "Biotopverbund Spreeaue"
- Fließgewässer
- Standgewässer (einschließlich Uferbereiche, Röhrichte etc.)
- Röhrichtgesellschaften
- anthropogene Rohbodenstandorte und Ruderalfluren
- Moore und Sümpfe
- Gras- und Staudenfluren
- Trockenrasen
- Zwergstrauchheiden und Nadelgebüsche
- Laubgebüsche, Feldgehölze, Alleen, Baumreihen und Baumgruppen
- Wälder
- Forsten
- Äcker
- Biotope der Grün- und Freiflächen
- Sonderbiotope
- Bebaute Gebiete
- Verkehrsanlagen und Sonderflächen
- Fließgewässer
- Standgewässer (einschließlich Uferbereiche, Röhrichte etc.)
- Röhrichtgesellschaften
- anthropogene Rohbodenstandorte und Ruderalfluren
- Moore und Sümpfe
- Gras- und Staudenfluren
- Trockenrasen
- Zwergstrauchheiden und Nadelgebüsche
- Laubgebüsche, Feldgehölze, Alleen, Baumreihen und Baumgruppen
- Wälder
- Forsten
- Äcker
- Biotope der Grün- und Freiflächen
- Sonderbiotope
- Bebaute Gebiete
- Verkehrsanlagen und Sonderflächen

Zusatzkarte Lage im Gebiet:

- Geschützte Teile von Natur und Landschaft u. weitere Schutzgebiete**
- Fauna-Flora-Habitate (FFH)
  - Vogelschutzgebiete (SPA)
  - Naturschutzgebiete (NSG)
  - Landschaftsschutzgebiete (LSG)
  - Lage aktuelles Kartenblatt

Kartierungszeitraum: 05/2017 – 09/2017  
 Datenquellen:  
 DTK10; LGB © GeoBasis-DE/LGB, 2017, LVE 02/09  
 Geodaten: Datenlizenz Deutschland - Namensnennung - Version 2.0; <https://www.govdata.de/dl-de/by-2-0>; Landesamt für Umwelt Brandenburg; <https://metaver.de/referenzzeitge?docuid=AB2F53A4-A68E-413F-84C4-A972A2A2A0B>; Schutzgebiete (NSG, LSG, GSG); <https://metaver.de/referenzzeitge?docuid=7DE3A549-769C-4F01-A5E6-B3E25D40975E>; FFH-Gebiete; <https://metaver.de/referenzzeitge?docuid=68F18E8-FD2C-41AE-83A4-9471747DA7D7>; Vogelschutzgebiete (SPA); <https://metaver.de/referenzzeitge?docuid=657B712B-9009-40C0-8C91-A373AA87291A>; Wasserschutzgebiete  
 Biotopklassen: Landesamt für Umwelt, 2016

Managementplan für das FFH-Gebiet  
 Biotopverbund Spreeaue (Landesnr.: 228, EU-Nr.: 4252-503)



**Karte 1: Landnutzung und Schutzgebiete**  
 Blatt-Nr.: 5 von 6

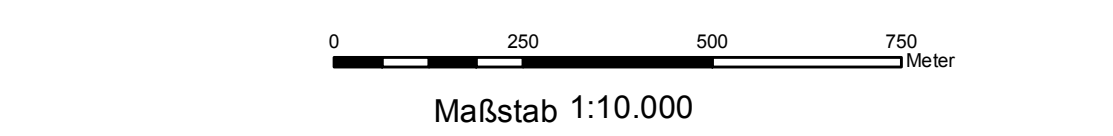

Bearbeitung: Wolfgang Petrick, Dr. Hendrik Breitkopf (Nagala Re GmbH); Gabriele Weiß (ecostrat GmbH)  
 Kartographie: NaturPlan Dipl.-Biol. Jan Gähse  
 Stand: 26.09.2020

Auftraggeber: Stiftung NaturSchutzFonds Brandenburg  
 Heinrich-Mann-Allee 18/19  
 14473 Potsdam

Auftragnehmer: Bietergemeinschaft ecostrat & lura  
 ecostrat GmbH  
 Marschnerstr. 10  
 12203 Berlin

lura - Michael Stresse  
 Förstgener Str. 9  
 02943 Boxberg

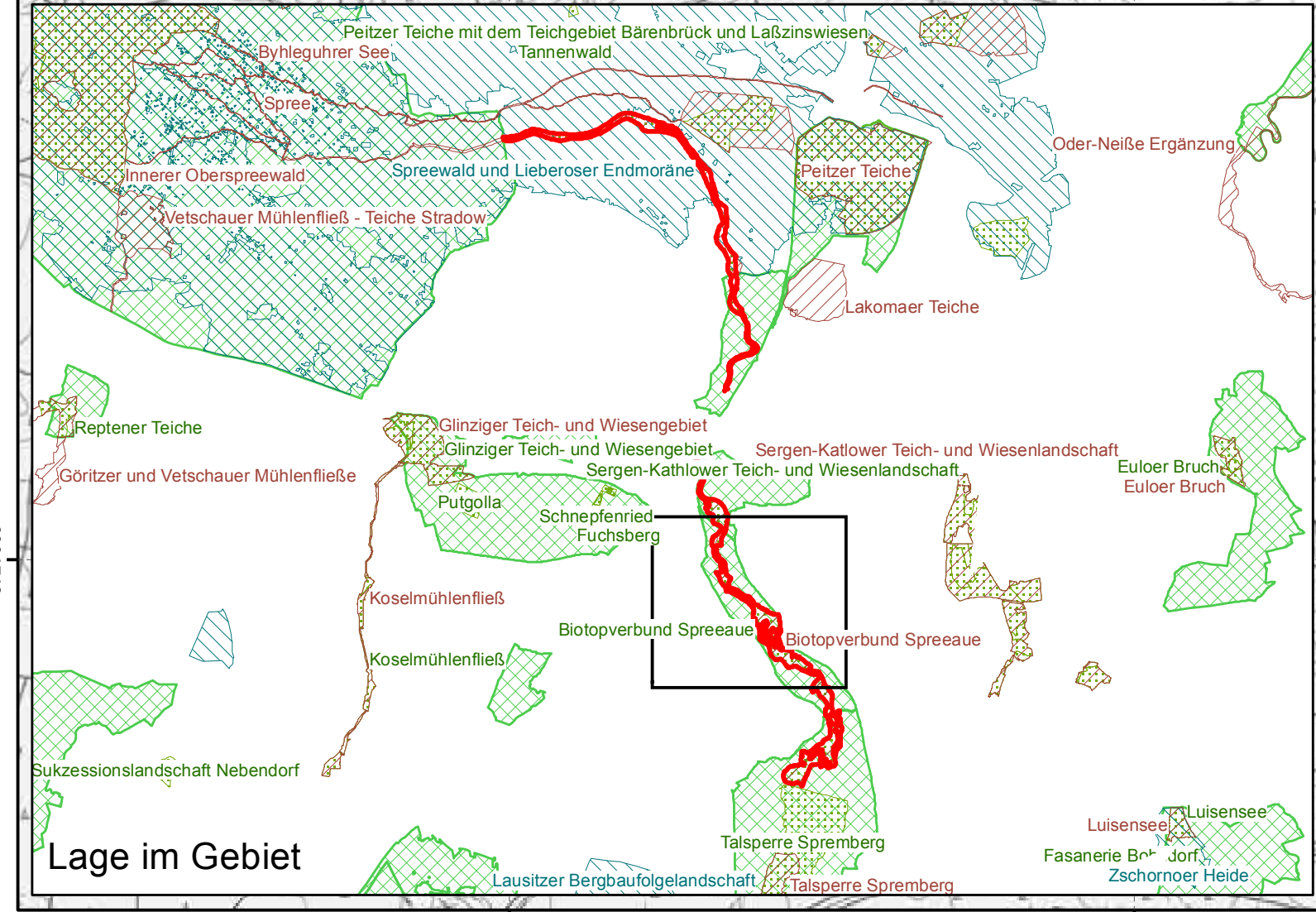

Managementplan für das FFH-Gebiet  
 Biotopverbund Spreeaue  
 (Landesnr.: 228, EU-Nr.: 4252-503)  
 Karte 1: Landnutzung und Schutzgebiete

Legende

- FFH - Gebiet 228 "Biotopverbund Spreeaue"
- Fließgewässer
- Standgewässer (einschließlich Uferbereiche, Röhrichte etc.)
- Röhrichtgesellschaften
- anthropogene Rohbodenstandorte und Ruderalfluren
- Moore und Sümpfe
- Gras- und Staudenfluren
- Trockenrasen
- Zwergstrauchheiden und Nadelgebüsche
- Laubgebüsche, Feldgehölze, Alleen, Baumreihen und Baumgruppen
- Wälder
- Forsten
- Äcker
- Biotope der Grün- und Freiflächen
- Sonderbiotope
- Bebaute Gebiete
- Verkehrsanlagen und Sonderflächen
- Fließgewässer
- Standgewässer (einschließlich Uferbereiche, Röhrichte etc.)
- Röhrichtgesellschaften
- anthropogene Rohbodenstandorte und Ruderalfluren
- Moore und Sümpfe
- Gras- und Staudenfluren
- Trockenrasen
- Zwergstrauchheiden und Nadelgebüsche
- Laubgebüsche, Feldgehölze, Alleen, Baumreihen und Baumgruppen
- Wälder
- Forsten
- Äcker
- Biotope der Grün- und Freiflächen
- Sonderbiotope
- Bebaute Gebiete
- Verkehrsanlagen und Sonderflächen

Zusatzkarte Lage im Gebiet:

- Geschützte Teile von Natur und Landschaft u. weitere Schutzgebiete**
- Fauna-Flora-Habitate (FFH)
  - Vogelschutzgebiete (SPA)
  - Naturschutzgebiete (NSG)
  - Landschaftsschutzgebiete (LSG)
  - Lage aktuelles Kartenblatt

Kartierungszeitraum: 05/2017 – 09/2017  
 Datenquellen:  
 DTK10; LGB © GeoBasis-DE/LGB, 2017, LVE 02/09  
 Geofachdaten: Datenlizenz Deutschland - Namensnennung - Version 2.0; <https://www.govdata.de/dl-de/by-2-0>; Landesamt für Umwelt Brandenburg; <https://metaver.de/referenzzeige?docuid=AB2F53A4-A68E-413F-84C4-A972D2A2DA0B>; Schutzgebiete (NSG, LSG, GSG); <https://metaver.de/referenzzeige?docuid=7DE3A549-769C-4F01-A5E6-B3E25D40975E>; FFH-Gebiete; <https://metaver.de/referenzzeige?docuid=68F18EB-FD2C-41AE-83A4-9471747DA7D7>; Vogelschutzgebiete (SPA); <https://metaver.de/referenzzeige?docuid=657B712B-9009-49C0-8C91-A373A87291A>; Wasserschutzgebiete  
 Biotopklassen: Landesamt für Umwelt, 2016

Managementplan für das FFH-Gebiet  
 Biotopverbund Spreeaue (Landesnr.: 228, EU-Nr.: 4252-503)



**Karte 1: Landnutzung und Schutzgebiete**  
 Blatt-Nr.: 6 von 6

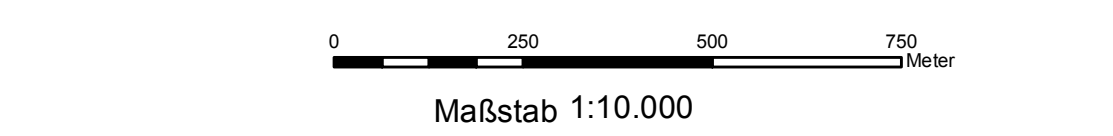

Bearbeitung: Wolfgang Petrick, Dr. Hendrik Breitkopf (Nagala Re GmbH); Gabriele Weiß (ecostrat GmbH)  
 Kartographie: NaturPlan Dipl.-Biol. Jan Gähse  
 Stand: 26.09.2020

Auftraggeber:  
 Stiftung Naturschutzfonds Brandenburg  
 Heinrich-Mann-Allee 18/19  
 14473 Potsdam

Auftragnehmer:  
 Bietergemeinschaft ecostrat & lutra  
 ecostrat GmbH lutra - Michael Stiniese  
 Marschnerstr. 10 Forstgöner Str. 9  
 12203 Berlin 02943 Boxberg

