

Managementplan für das FFH-Gebiet Biotopverbund Spreeaue (Landesnr.: 228, EU-Nr.: 4252-503)

Karte 3: Habitats und Fundorte der Arten des Anhangs II der FFH-Richtlinie

Legende

- FFH - Gebiet 228 "Biotopverbund Spreeaue"

- Habitatflächen**
- Grüne Flussjungfer (Artkürzel: Ophiceci),
- Bitterling (Artkürzel: Rodeamar),
- Rapfen (Artkürzel: Aspiaspi),
- Steinbeißer (Artkürzel: Cobtaen);
- Schlammpeitzger (Artkürzel: Misgoss),
- Kleine Flussmuschel (Artkürzel: Uniocras);
- Rotbauchunke (Artkürzel: Bombbomb)
- Großer Feuerfalter (Artkürzel: Lycadisp),
- Großes Mausohr (Artkürzel: Myolmyot);
- Mopsfledermaus (Artkürzel: Barbbarb)
- Biber (Artkürzel: Castfibe)
- Fischotter (Artkürzel: Lutrlutr)

- ▲ Fundstellen des Großen Feuerfalters

Karteninhalt: DTK10g, FFH-Grenze, Habitatflächen des LFU aus dem Jahr 2018
 Datenquellen: DTK10g, LGB A@ GeoBasis-DE/LGB, 2017, LV8 03/17
 Geodaten: Datenlizenz Deutschland - Namensnennung - Version 2.0; <https://www.govdata.de/dl-de/by-2-0>; di-de-by-2.0; Landesamt für Umwelt Brandenburg; <https://metaver.de/trefferanzeige?docuid=7DE3A549-769C-4F01-A5E6-B3E25D40975E>; FFH-Gebiete;
 Kartierungszeitraum: 05/2017 - 09/2017

Managementplan für das FFH-Gebiet Biotopverbund Spreeaue (Landesnr.: 228, EU-Nr.: 4252-503)



Karte 3: Habitats und Fundorte der Arten des Anhangs II der FFH-Richtlinie

Blatt-Nr.: 1 von 6

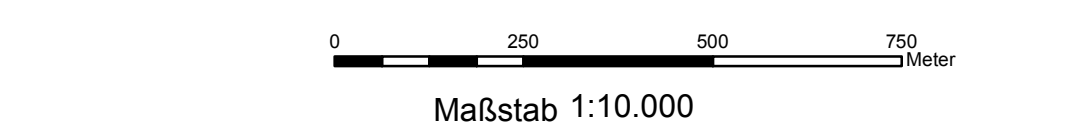

Gesamtbearbeitung: Iutra - Michael Striese
 Kartographie: NaturPlan Dipl.-Biol. Jan Gahsche (Ruhethal)
 Stand: 09.09.2020

Auftraggeber: Stiftung NaturSchutzFonds Brandenburg
 14473 Potsdam
 Auftragnehmer: Bietergemeinschaft ecostrat & Iutra
 ecostrat GmbH Iutra - Michael Striese
 Marschnerstr. 10 Försinger Str. 9
 12203 Berlin 02943 Boxberg

Managementplan für das FFH-Gebiet
Biotopverbund Spreeaue
(Landesnr.: 228, EU-Nr.: 4252-503)

Karte 3: Habitats und Fundorte der Arten des Anhangs II der FFH-Richtlinie

Legende

FFH - Gebiet 228 "Biotopverbund Spreeaue"

Habitatflächen

- Grüne Flussjungfer (Artkürzel: Ophiceci),
 - Bitterling (Artkürzel: Rodeamar),
 - Rapfen (Artkürzel: Aspiaspi),
 - Steinbeißer (Artkürzel: Cobitaen),
 - Schlammpeitzger (Artkürzel: Misgoss),
 - Kleine Flussmuschel (Artkürzel: Uniocras),
 - Rotbauchunke (Artkürzel: Bombomb)
 - Großer Feuerfaller (Artkürzel: Lycadisip),
 - Großes Mausohr (Artkürzel: Myotmyot),
 - Mopsfledermaus (Artkürzel: Artkürzel: Mopsf),
 - Biber (Artkürzel: Castfibe)
 - Fischotter (Artkürzel: Lutritur)
- ▲ Fundstellen des Großen Feuerfallers

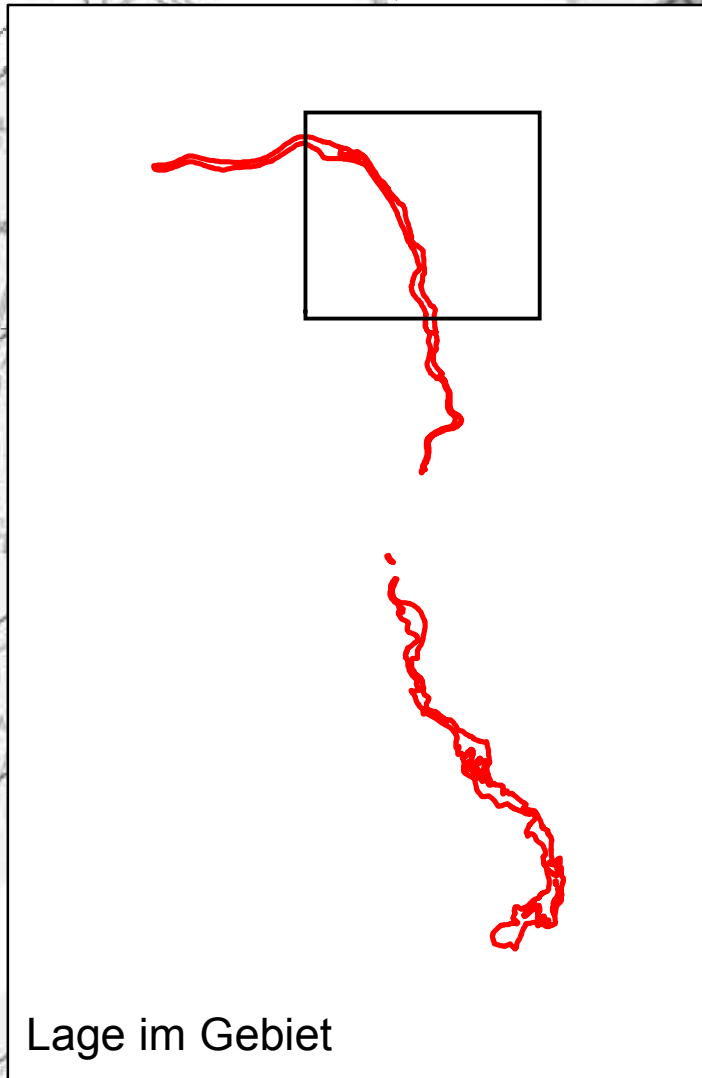
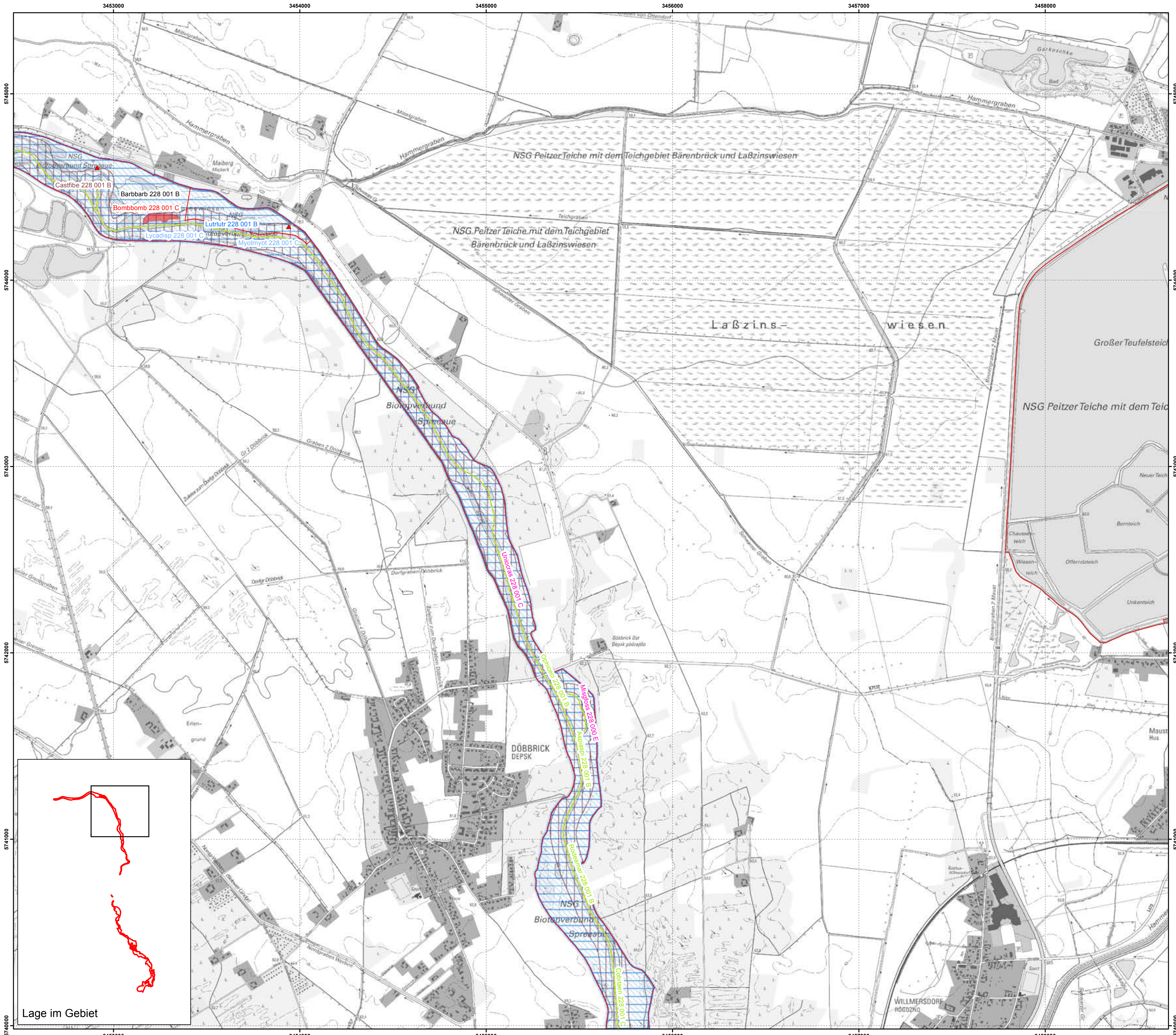

Karteninhalt:
DTK10g, FFH-Grenze, Habitatflächen des LFU aus dem Jahr 2018

Datenquellen:
DTK10g; LGB A@ GeoBasis-DE/LGB, 2017, LV8 03/17
Geofachdaten: Datenlizenz Deutschland - Namensnennung - Version 2.0; <https://www.govdata.de/dl-de/by-2-0>; Landesamt für Umwelt Brandenburg; <https://metaver.de/trefferanzeige?docuid=7DE3A549-769C-4F01-A5E6-B3E25D40975E>; FFH-Gebiete;

Kartierungszeitraum: 05/2017 – 09/2017

Managementplan für das FFH-Gebiet
Biotopverbund Spreeaue (Landesnr.: 228, EU-Nr.: 4252-503)



Karte 3: Habitats und Fundorte der Arten des Anhangs II der FFH-Richtlinie

Blatt-Nr.: 2 von 6

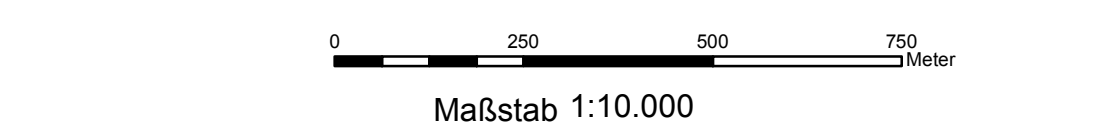

Gesamtbearbeitung: Iutra - Michael Striese
Kartographie: NaturPlan Dipl.-Biol. Jan Gahsche (Ruhethal)
Stand: 09.09.2020

Auftraggeber:
Stiftung NaturSchutzFonds Brandenburg
Heinrich-Mann-Allee 18/19
14473 Potsdam

Auftragnehmer: Bietergemeinschaft ecostrat & Iutra
ecostrat GmbH Iutra - Michael Striese
Marschnerstr. 10 Förschner Str. 9
12203 Berlin 02943 Boxberg

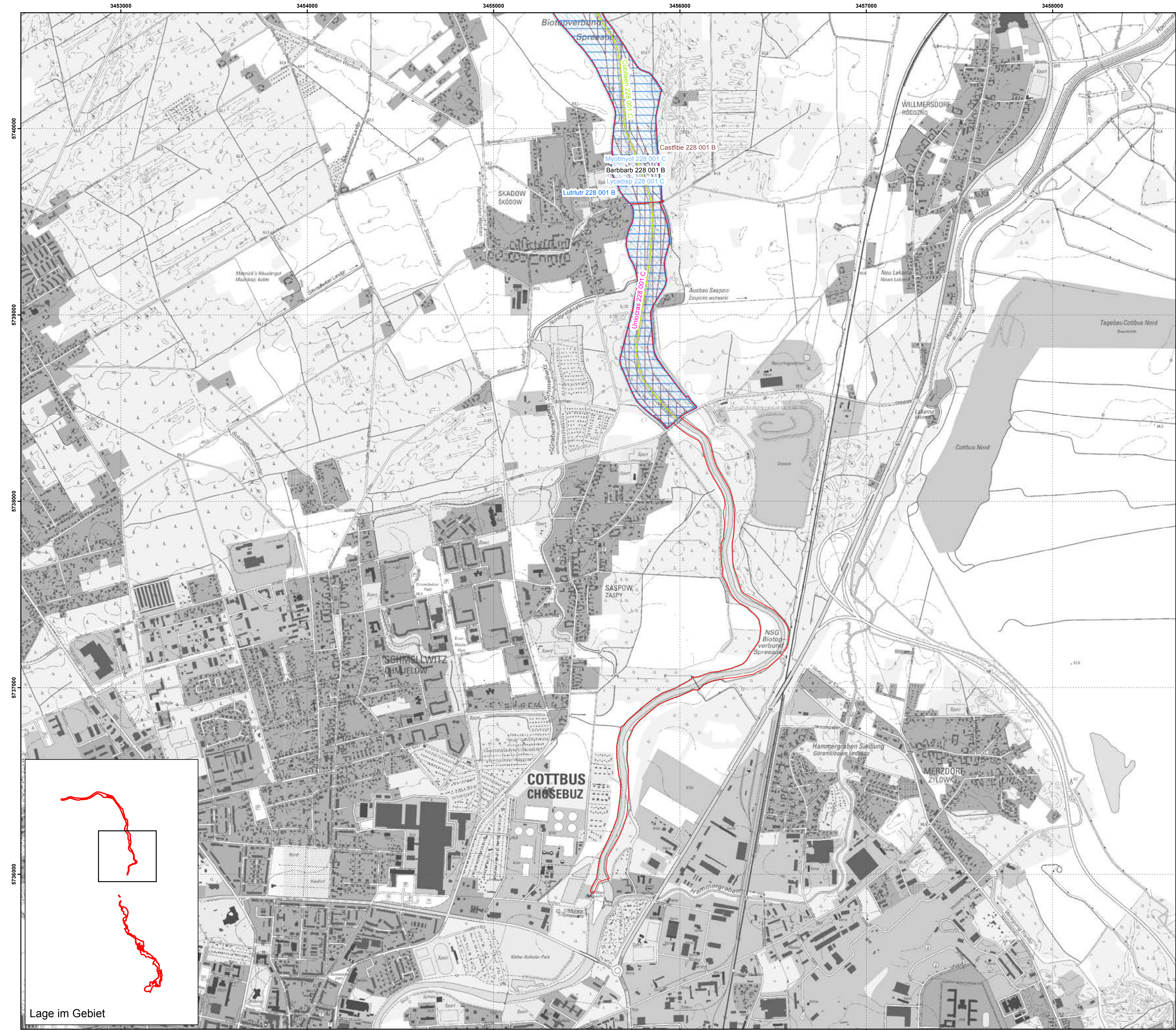

Managementplan für das FFH-Gebiet Biotopverbund Spreeaue (Landesnr.: 228, EU-Nr.: 4252-503)

Karte 3: Habitats und Fundorte der Arten des Anhangs II der FFH-Richtlinie

- Legende**
- FFH - Gebiet 228 "Biotopverbund Spreeaue"
- Habitatflächen**
- Grüne Flussjungfer (Artkürzel: Ophiceci),
 - Bitterling (Artkürzel: Rodeamar),
 - Rapfen (Artkürzel: Aspiasi),
 - Steinbeißer (Artkürzel: Cobitaen),
 - Schlammpeitzger (Artkürzel: Misgfoss),
 - Kleine Flussmuschel (Artkürzel: UnioCras),
 - Großer Feuerfalter (Artkürzel: Lycadisp),
 - Großes Mausohr (Artkürzel: Myotmyot),
 - Mopsfledermaus (Artkürzel: Barbarb),
 - Biber (Artkürzel: Castfibe),
 - Fischotter (Artkürzel: Lutrlutr)

Karteninhalt: DTK10g, FFH-Grenze, Habitatflächen des LFU aus dem Jahr 2018

Datenquellen: DTK10g, LGB A@ GeoBasis-DE/LGB, 2017, LV8 03/17
Geofachdaten: Datenlizenz Deutschland - Namensnennung - Version 2.0; <https://www.govdata.de/dl-de/by-2-0>; di-de-by-2.0; Landesamt für Umwelt Brandenburg; <https://metaver.de/trefferanzeige?docuoid=7DE3A549-769C-4F01-A5E6-B3E25D40975E>; FFH-Gebiete;

Kartierungszeitraum: 05/2017 - 09/2017

Managementplan für das FFH-Gebiet Biotopverbund Spreeaue (Landesnr.: 228, EU-Nr.: 4252-503)

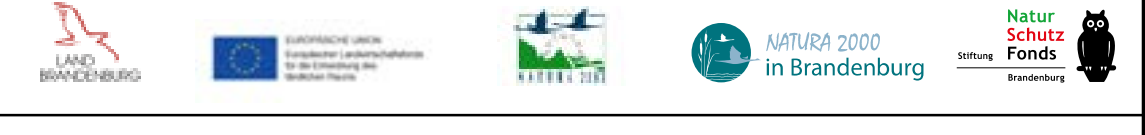

Karte 3: Habitats und Fundorte der Arten des Anhangs II der FFH-Richtlinie

Blatt-Nr.: 3 von 6

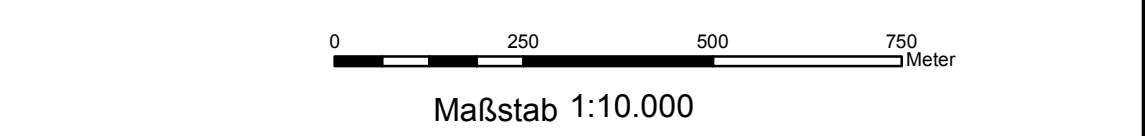

Gesamtbearbeitung: Iutra - Michael Striese
Kartographie: NaturPlan Dipl.-Biol. Jan Gahsche (Ruhethal)
Stand: 09.09.2020

Auftraggeber: Stiftung NaturSchutzFonds Brandenburg
Heinrich-Mann-Allee 18/19
14473 Potsdam

Auftragnehmer: Bietergemeinschaft ecostrat & Iutra
ecostrat GmbH
Marschnerstr. 10
12203 Berlin

Iutra - Michael Striese
Förstgener Str. 9
02943 Boxberg

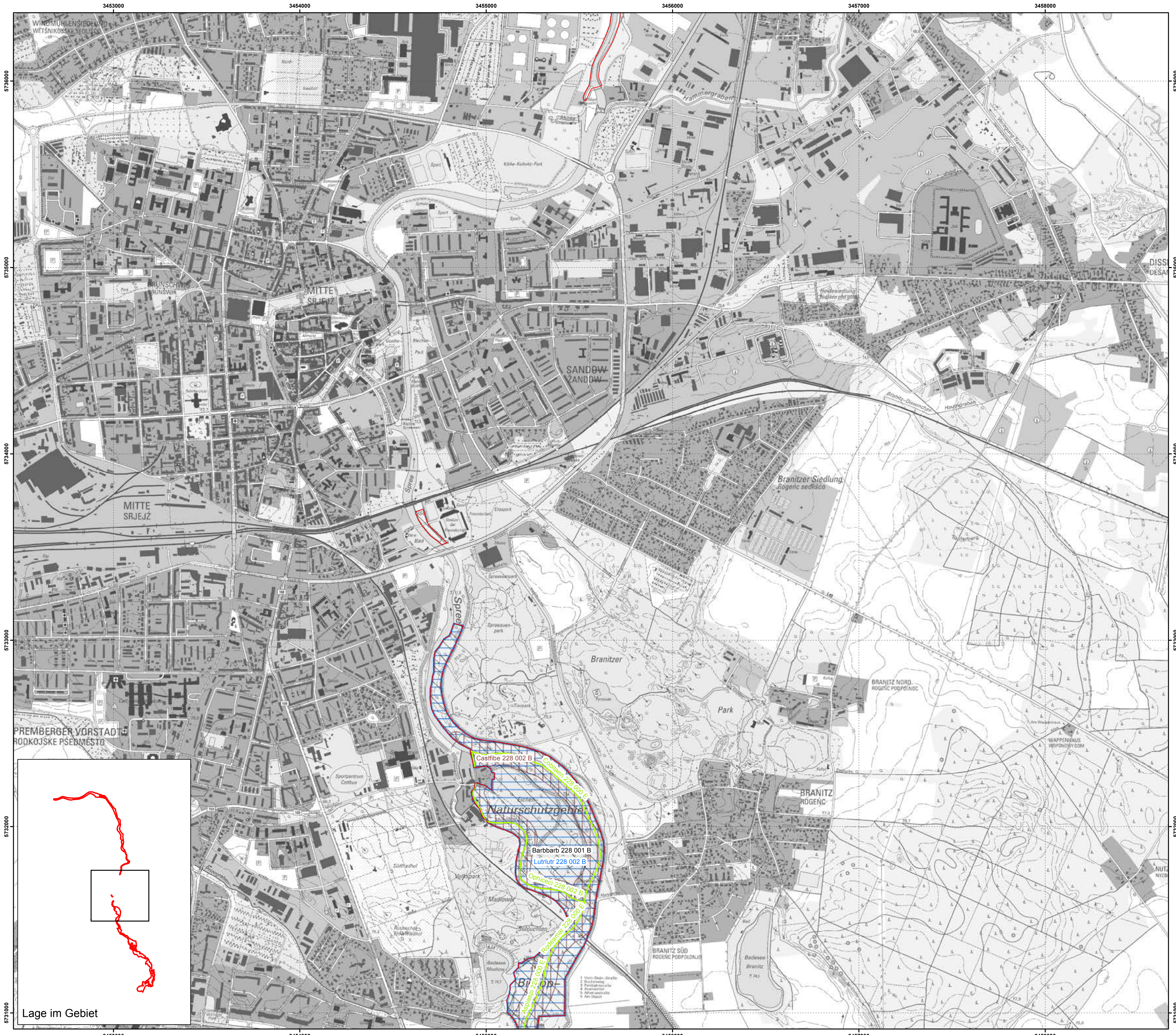

Managementplan für das FFH-Gebiet
Biotopverbund Spreeaue
(Landesnr.: 228, EU-Nr.: 4252-503)

Karte 3: Habitats und Fundorte der Arten des Anhangs II der FFH-Richtlinie

Legende

FFH - Gebiet 228 "Biotopverbund Spreeaue"

Habitatflächen

- Grüne Flussjungfer (Artkürzel: Ophiceci),
- Bitterling (Artkürzel: Rodeamar),
- Rapfen (Artkürzel: Aspiaspi),
- Steinbeißer (Artkürzel: Cobitaen);

- Mopsfledermaus (Artkürzel: Barbbarb)
- Biber (Artkürzel: Castfibe)
- Fischotter (Artkürzel: Lutrlutr)

Karteninhalt:
DTK10g, FFH-Grenze, Habitatflächen des LfU aus dem Jahr 2018

Datenquellen:
DTK10g; LGB A@ GeoBasis-DE/LGB, 2017, LV8 03/17
Geofachdaten: Datenlizenz Deutschland - Namensnennung - Version 2.0; <https://www.govdata.de/dl-de/by-2-0>; di-de-by-2.0; Landesamt für Umwelt Brandenburg; <https://metaver.de/trefferanzeige?docuid=7DE3A549-769C-4F01-A5E6-B3E25D40975E>; FFH-Gebiete;

Kartierungszeitraum: 05/2017 – 09/2017

Managementplan für das FFH-Gebiet
Biotopverbund Spreeaue (Landesnr.: 228, EU-Nr.: 4252-503)



Karte 3: Habitats und Fundorte der Arten des Anhangs II der FFH-Richtlinie

Blatt-Nr.: 4 von 6



Maßstab 1:10.000

Gesamtbearbeitung: Iutra - Michael Striese

Kartographie: NaturPlan Dipl.-Biol. Jan Gahsche (Ruhethal)
Stand: 09.09.2020

Auftraggeber:
Stiftung NaturSchutzFonds Brandenburg
Heinrich-Mann-Allee 18/19
14473 Potsdam

Auftragnehmer: Bietergemeinschaft ecostrat & Iutra
ecostrat GmbH Iutra - Michael Striese
Marschnerstr. 10 Försinger Str. 9
12203 Berlin 02943 Boxberg

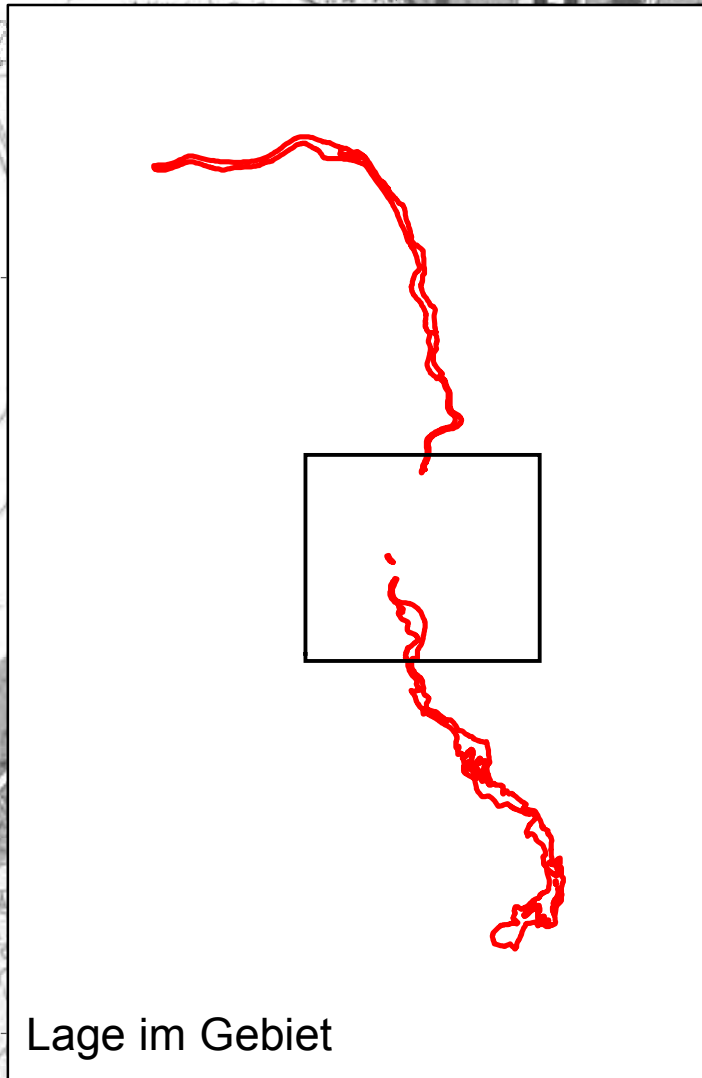

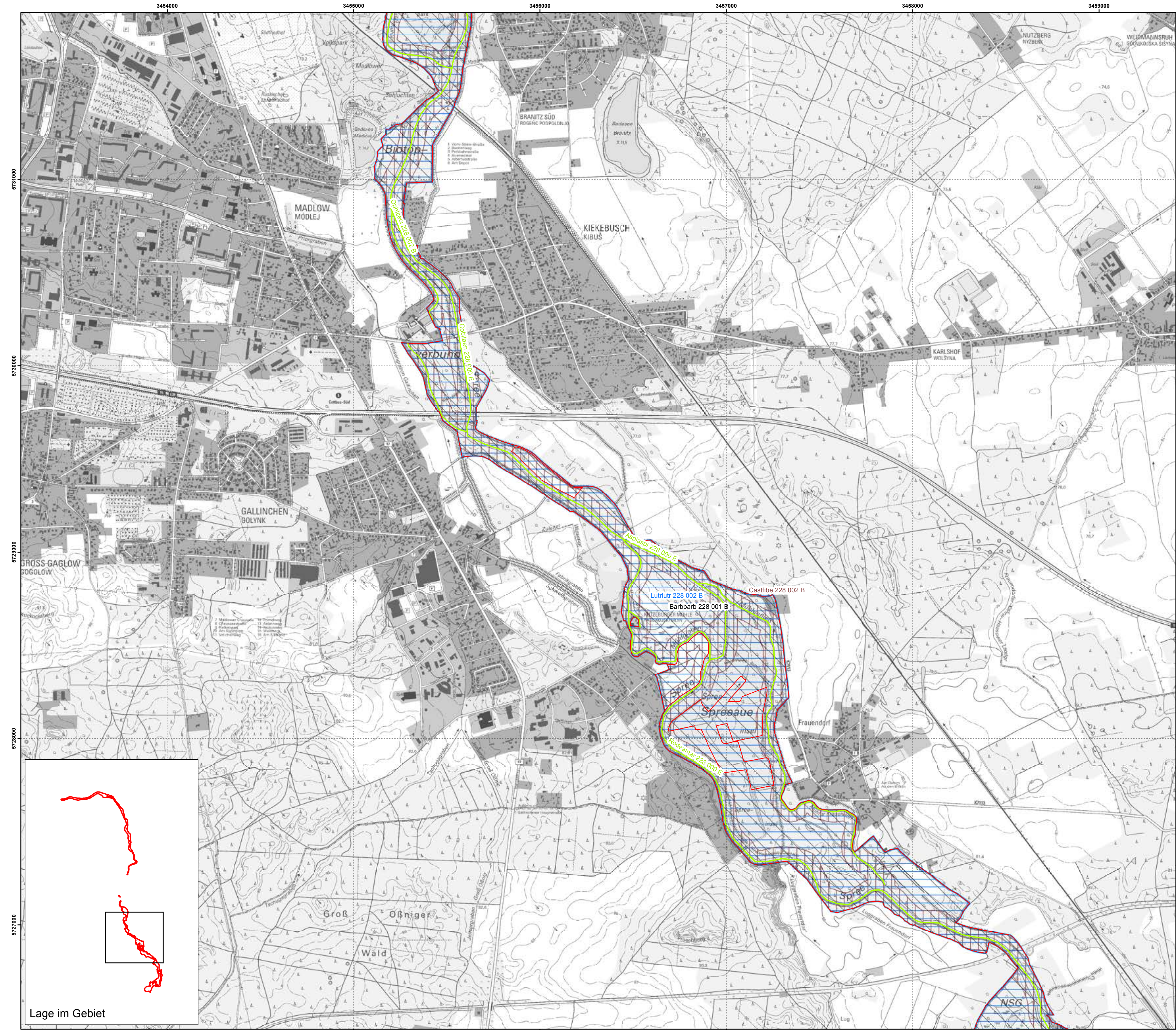

Managementplan für das FFH-Gebiet
Biotopverbund Spreeaue
(Landesnr.: 228, EU-Nr.: 4252-503)

Karte 3: Habitats und Fundorte der Arten des Anhangs II der FFH-Richtlinie

Legende

FFH - Gebiet 228 "Biotopverbund Spreeaue"

Habitatflächen

- Grüne Flussjungfer (Artkürzel: Ophicec),
- BITTERLING (Artkürzel: Rodeamar),
- Rapfen (Artkürzel: Aspiasp),
- Steinbeißer (Artkürzel: Cobitan);

- Mopsfledermaus (Artkürzel: Barbbarb)
- Biber (Artkürzel: Castfibe)
- Fischotter (Artkürzel: Lutrutr)

Karteneinhalt:
DTK10g, FFH-Grenze, Habitatflächen des LFU aus dem Jahr 2018

Datenquellen:
DTK10g; LGB A@ GeoBasis-DE/LGB, 2017, LVB 03/17
Geofachdaten: Datenlizenz Deutschland - Namensnennung - Version 2.0; <https://www.govdata.de/dl-de/by-2-0>; Landesamt für Umwelt Brandenburg; <https://metaver.de/trefferanzeige?docuid=7DE3A549-769C-4F01-A5E6-B3E25D40975E>; FFH-Gebiete;

Kartierungszeitraum: 05/2017 - 09/2017

Managementplan für das FFH-Gebiet
Biotopverbund Spreeaue (Landesnr.: 228, EU-Nr.: 4252-503)



Karte 3: Habitats und Fundorte der Arten des Anhangs II der FFH-Richtlinie

Blatt-Nr.: 5 von 6



Maßstab 1:10.000

Gesamtbearbeitung: Iutra - Michael Striese

Kartographie: NaturPlan Dipl.-Biol. Jan Gahsche (Ruhethal)
Stand: 09.09.2020

Auftraggeber:
Stiftung NaturSchutzFonds Brandenburg
Heinrich-Mann-Allee 18/19
14473 Potsdam

Auftragnehmer: Bietergemeinschaft ecostrat & Iutra
ecostrat GmbH Iutra - Michael Striese
Marschnerstr. 10 Forstgänger Str. 9
12203 Berlin 02943 Boxberg

Managementplan für das FFH-Gebiet
Biotopverbund Spreeaue
(Landesnr.: 228, EU-Nr.: 4252-503)

Karte 3: Habitats und Fundorte der Arten des Anhangs II der
FFH-Richtlinie

Legende

FFH - Gebiet 228 "Biotopverbund Spreeaue"

Habitatflächen

- Grüne Flussjungfer (Artkürzel: Ophiceci),
- Bitterling (Artkürzel: Rodeamar),
- Rapfen (Artkürzel: Aspiaspi),
- Steinbeißer (Artkürzel: Cobitaen);

Mopsfledermaus (Artkürzel: Barbbarb)

Biber (Artkürzel: Castfibe)

Fischotter (Artkürzel: Lutrlutr)

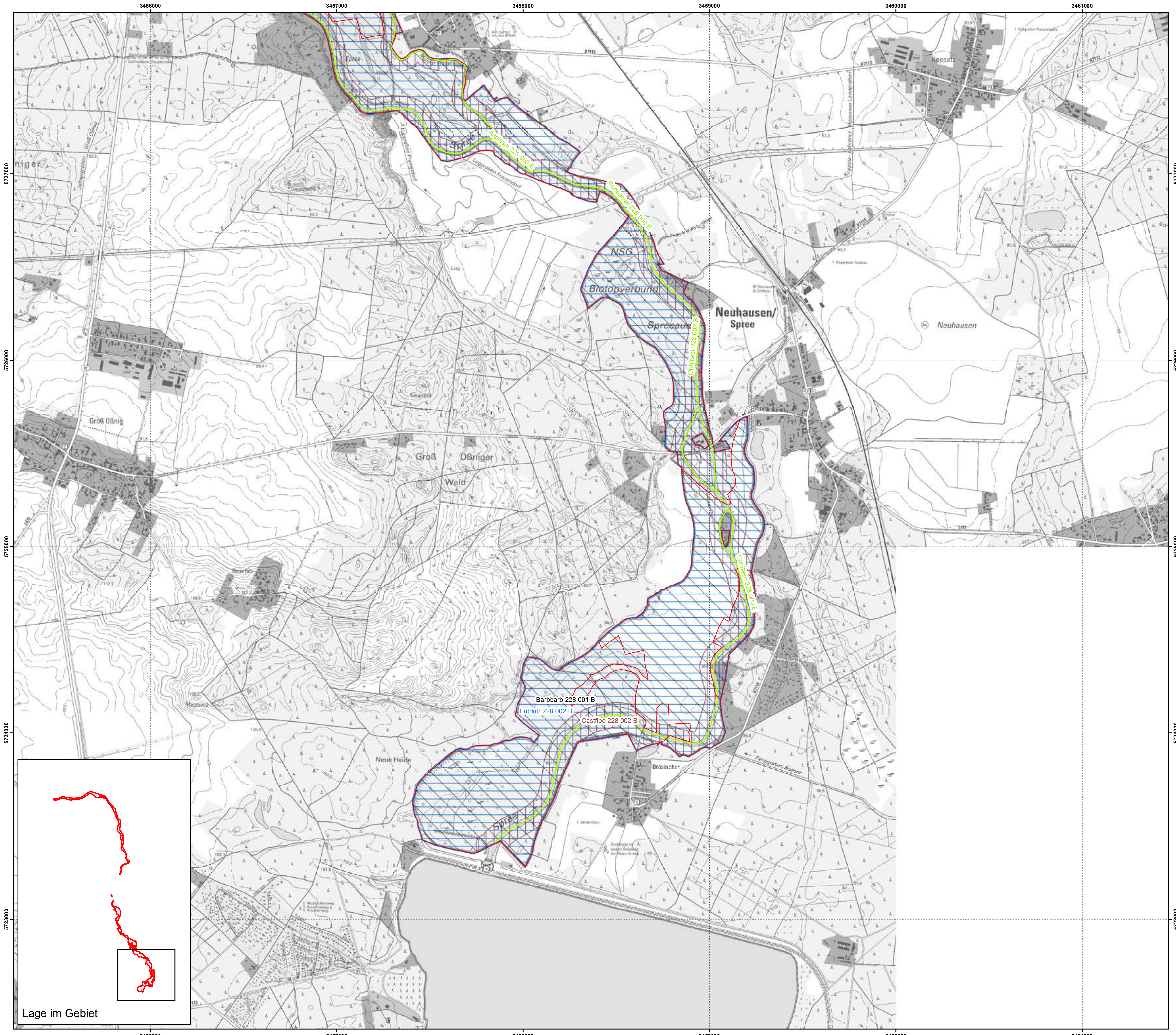

Karteninhalt:
DTK10g, FFH-Grenze, Habitatflächen des LfU aus dem Jahr 2018

Datenquellen:
DTK10g; LGB A@ GeoBasis-DE/LGB, 2017, LVB 03/17
Geofachdaten: Datenlizenz Deutschland - Namensnennung - Version 2.0; <https://www.govdata.de/dl-de/by-2-0>; di-de-by-2.0; Landesamt für Umwelt Brandenburg; <https://metaver.de/trefferanzeige?docuid=7DE3A549-769C-4F01-A5E6-B3E25D40975E>; FFH-Gebiete;

Kartierungszeitraum: 05/2017 - 09/2017

Managementplan für das FFH-Gebiet
Biotopverbund Spreeaue (Landesnr.: 228, EU-Nr.: 4252-503)



Karte 3: Habitats und Fundorte der Arten des Anhangs II
der FFH-Richtlinie

Blatt-Nr.: 6 von 6

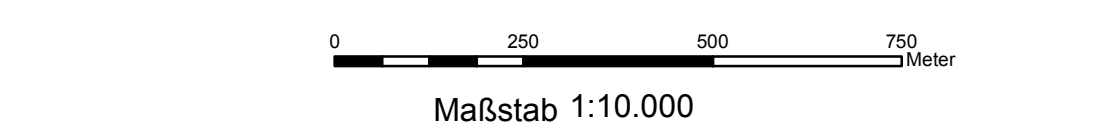

Gesamtbearbeitung: Iutra - Michael Striese
Kartographie: NaturPlan Dipl.-Biol. Jan Gahsche (Ruhethal)
Stand: 09.09.2020

Auftraggeber:
Stiftung NaturSchutzFonds Brandenburg
Heinrich-Mann-Allee 18/19
14473 Potsdam

Auftragnehmer: Bietergemeinschaft ecostrat & Iutra
ecostrat GmbH Iutra - Michael Striese
Marschnerstr. 10 Föstgener Str. 9
12203 Berlin 02943 Boxberg