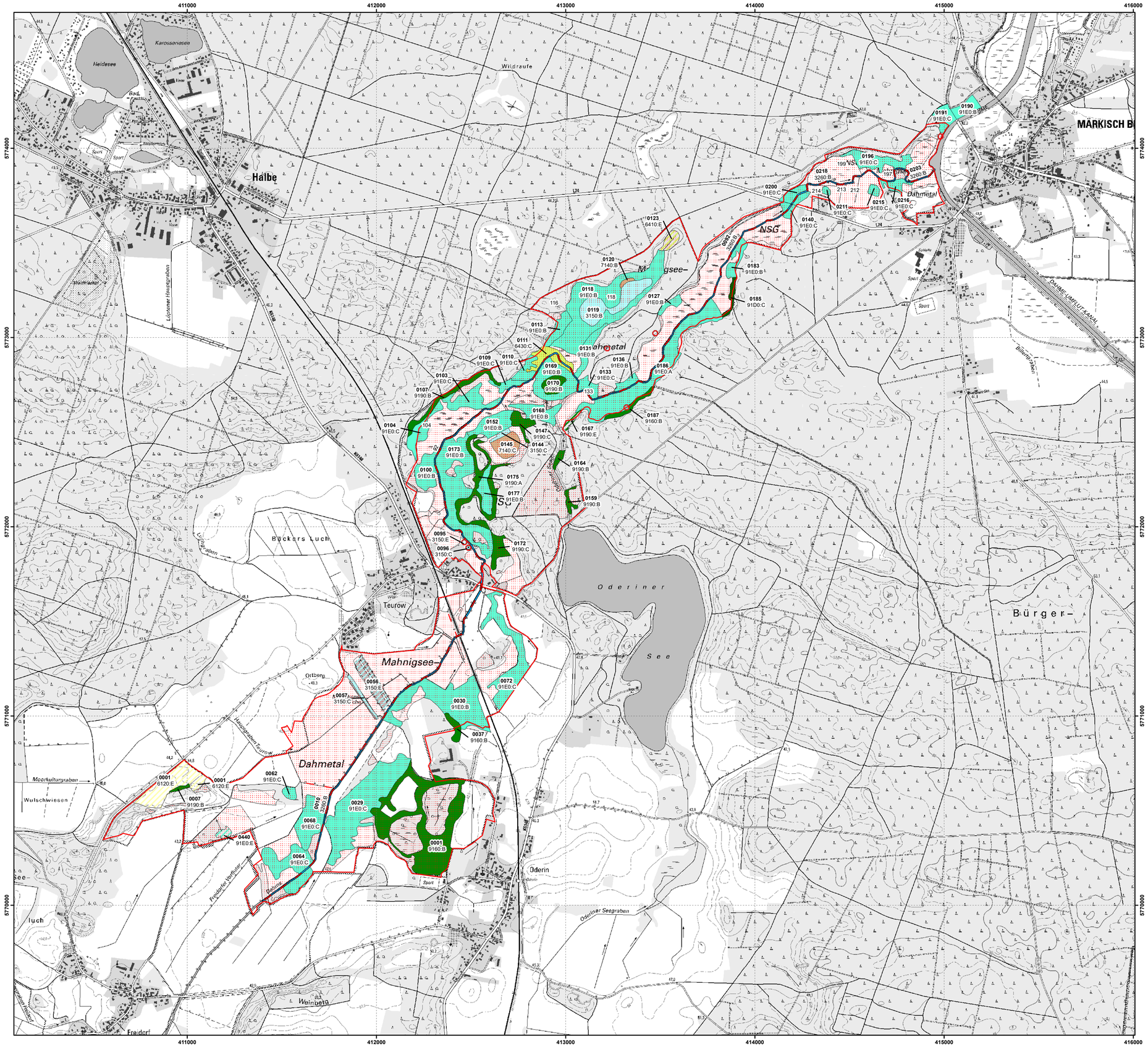

Managementplan für das FFH-Gebiet "Mahnigsee-Dahmetal" (Landesnr.: 237, EU-Nr.: 3848-302)

Karte 2: Bestand und Bewertung der Lebensraumtypen des Anhangs I der FFH-Richtlinie und weiterer wertgebender Biotope

Legende

FFH-Gebiet

0005 Flächen-ID
3260:C LRT-Code: Erhaltungsgrad
(bei Lebensraumtypen als Begleitbiotop wird in der Karte die Flächen-ID dargestellt und in der Tabelle LRT-Code und -Bewertung)

- Standgewässer
- Wiesen und Hochstaudenfluren
- Moore
- Eichen, Eichen-Hainbuchenwälder und Hangmischwälder
- Moorwälder
- Auwälder
- Fließgewässer
- Standgewässer

Entwicklungsflächen

- Standgewässer (E)
- Standgewässer (E)
- Trockenrasen (E)
- Wiesen und Hochstaudenfluren (E)
- Eichen, Eichen-Hainbuchenwälder und Hangmischwälder (E)
- Auwälder (E)

Lebensraumtypen nach Anhang I der FFH-Richtlinie

3150 Natürliche eutrophe Seen mit einer Vegetation des *Magnopotamions* und des *Hydrocharitions*
3260 Flüsse der planaren bis montanen Stufe mit Vegetation des *Ranunculion fluitantis* und des *Callitricho-Batrachion*
6430 Feuchte Hochstaudenfluren der planaren und montanen bis alpinen Stufe
7140 Übergangs- und Schwingrasenmoore
9160 Subatlantischer oder mitteleuropäischer Stieleichenwald oder Eichen-Hainbuchenwald (*Carpinion betuli*)
9190 Alte bodensaure Eichenwälder auf Sanebenen mit *Quercus robur*
91D0* Moorwälder
91E0* Auen-Wälder mit *Alnus glutinosa* und *Fraxinus excelsior* (*Alno Padion, Alnion incanae, Salicion albae*)
* prioritärer Lebensraumtyp

LRT-Bewertung

A hervorragender Erhaltungsgrad
B guter Erhaltungsgrad
C mittlerer bis schlechter Erhaltungsgrad
9 nicht bewertbar

Gesetzlich geschütztes Biotop (§ 30 BNatSchG in Verbindung mit §18 BbgNatSchAG)

- Gesetzlich geschützte Biotope

Lebensraumtypen als Begleitbiotop

Flächen-ID*	LRT-Code	LRT-Bezeichnung	Bewertung
LU15003-3848SW0116	6120*	Trockene, kalkreiche Sandrasen	E
LU15003-3848SO0199	6410	Pfeifengraswiese auf kalkreichem Boden, torfiger und tonig-schluffiger Böden (*Molinion caeruleae*)	E
LU15003-3848SO0212	6430	Feuchte Hochstaudenfluren der planaren und montanen bis alpinen Stufe	B
LU15003-3848SO0213			B
LU15003-3948NW0092			E
LU15003-3848SW0118	91D0*	Moorwälder	C
LU15003-3948NW0104			C
LU15003-3848SO0214	91E0*	Auen-Wälder mit *Alnus glutinosa* und *Fraxinus excelsior* (*Alno-Padion, Alnion incanae, Salicion albae*)	E
LU15003-3948NW0133			
LU15003-3848SO0197			

* Flächen-ID auf Grundlage der Brandenburger Biotopkartierung (BBK)

Kartierungszeitraum: 2018

Datenquellen:
Geofachdaten: Datenlizenz Deutschland - Namensnennung - Version 2.0; https://www.govdata.de/dl-de/by-2-0; dl-de/by-2-0; Landesamt für Umwelt Brandenburg; http://www.metaver.de/trefferanzeige?docuid=7DE3A549-769C-4F01-A5E6-B3E25D40975E; FFH-Gebiete; http://www.metaver.de/trefferanzeige?docuid=A0618B02-70AC-4422-B858-4A49F585D7F2; Biotope, FFH-LRT
DTK10g: LGB © GeoBasis-DE/LGB, 2017, LVB 03/17

N

Managementplan für das FFH-Gebiet "Mahnigsee-Dahmetal"
(Landesnr.: 237, EU-Nr.: 3848-302)

LAND BRANDENBURG
EUROPÄISCHE UNION
Europäischer Landwirtschaftsfonds für die Entwicklung des ländlichen Raums
NATURA 2000
LfU Landesamt für Umwelt
Naturpark Dahme-Heidesee

Karte 2: Bestand und Bewertung der Lebensraumtypen des Anhangs I der FFH-Richtlinie und weiterer wertgebender Biotope

0 200 400 600 800 1.000 Meter

Maßstab 1:10.000

Bearbeitung: planland
Stand: 06.09.2021

Auftraggeber:
Landesamt für Umwelt
Seeburger Chaussee 2
14476 Potsdam, OT Groß Glienicke

Auftragnehmer:
LB Planer+Ingenieure GmbH
Eichenallee 1a
15711 Königs Wusterhausen

Institut für angewandte Gewässerökologie GmbH
Schlunkendorfer Straße 2e
14554 Seddin

planland GbR
Pohlstraße 58
10785 Berlin

Natur+Text GmbH
Friedensallee 21
15834 Rangsdorf