Teil-Managementplan für die Flächen des FFH-Gebietes "Kienheide" außerhalb des Standortübungsplatzes Storkow (Landesnr.: 241, EU-Nr.: 3849-303)
Karte 2: Bestand und Bewertung der Lebensraumtypen des Anhangs I FFH-Richtlinie und weiterer wertgebender Biotope

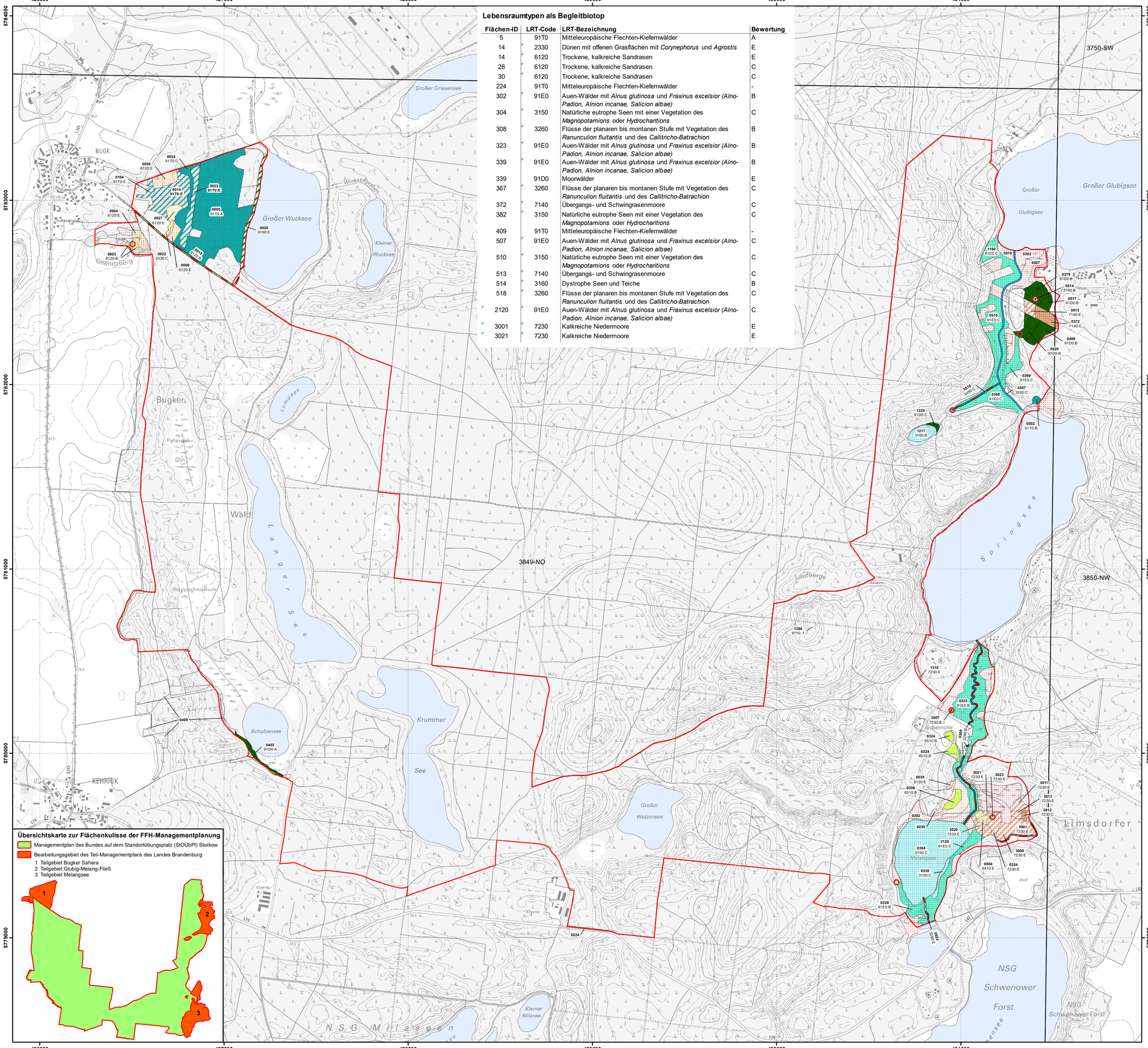

Lebensraumtypen als Begleitbiotop

Flächen-ID	LRT-Code	LRT-Bezeichnung	Bewertung
5	91T0	Mitteleuropäische Flechten-Kiefernwälder	A
14	2330	Dünen mit offenen Grasflächen mit *Corynephorus* und *Agrostis*	E
14	6120	Trockene, kalkreiche Sandrasen	E
28	6120	Trockene, kalkreiche Sandrasen	C
30	6120	Trockene, kalkreiche Sandrasen	C
224	91T0	Mitteleuropäische Flechten-Kiefernwälder	-
302	91E0	Auen-Wälder mit *Alnus glutinosa* und *Fraxinus excelsior (Alno-Padion, Alnion incanae, Salicion albae)*	B
304	3150	Natürliche eutrophe Seen mit einer Vegetation des *Magnopotamions* oder *Hydrocharitions*	C
308	3260	Flüsse der planaren bis montanen Stufe mit Vegetation des *Ranunculion fluitantis* und des *Callitricho-Batrachion*	B
323	91E0	Auen-Wälder mit *Alnus glutinosa* und *Fraxinus excelsior (Alno-Padion, Alnion incanae, Salicion albae)*	B
339	91E0	Auen-Wälder mit *Alnus glutinosa* und *Fraxinus excelsior (Alno-Padion, Alnion incanae, Salicion albae)*	B
339	91D0	Moorwälder	E
367	3260	Flüsse der planaren bis montanen Stufe mit Vegetation des *Ranunculion fluitantis* und des *Callitricho-Batrachion*	C
372	7140	Übergangs- und Schwingrasenmoore	C
382	3150	Natürliche eutrophe Seen mit einer Vegetation des *Magnopotamions* oder *Hydrocharitions*	C
409	91T0	Mitteleuropäische Flechten-Kiefernwälder	-
507	91E0	Auen-Wälder mit *Alnus glutinosa* und *Fraxinus excelsior (Alno-Padion, Alnion incanae, Salicion albae)*	C
510	3150	Natürliche eutrophe Seen mit einer Vegetation des *Magnopotamions* oder *Hydrocharitions*	C
513	7140	Übergangs- und Schwingrasenmoore	C
514	3160	Dystrophe Seen und Teiche	B
518	3260	Flüsse der planaren bis montanen Stufe mit Vegetation des *Ranunculion fluitantis* und des *Callitricho-Batrachion*	C
2120	91E0	Auen-Wälder mit *Alnus glutinosa* und *Fraxinus excelsior (Alno-Padion, Alnion incanae, Salicion albae)*	C
3001	7230	Kalkreiche Niedermoore	E
3021	7230	Kalkreiche Niedermoore	E

Übersichtskarte zur Flächenkulisse der FFH-Managementplanung

- Managementplan des Bundes auf dem Standortübungsplatz (StOÜbPl) Storkow
- Bearbeitungsgebiet des Teil-Managementplans des Landes Brandenburg

1 Teilgebiet Bugker Sahara
2 Teilgebiet Glubig-Melang-Fließ
3 Teilgebiet Melangsee

Legende

- FFH-Gebiet
- DTK10-Blattschnitt

0230 Flächen-ID
3260:B **LRT-Code: Erhaltungsgrad/ Entwicklungsfläche/ irreversibel gestörter LRT**
(Hinweis: Bei Lebensraumtypen als Begleitbiotope wird in der Karte die Flächen-ID dargestellt und in der Legende LRT-Code und LRT-Bezeichnung)

- Fließgewässer
- Standgewässer
- Trockenrasen
- Heiden
- Wiesen und Hochstaudenfluren
- Moore
- Moorwälder
- Auwälder
- Kiefern- und Fichtenwälder
- kein FFH-Lebensraumtyp; <Null>, -1
- Fließgewässer
- Trockenrasen
- Standgewässer
- Moore

Lebensraumtypen nach Anhang I der FFH-Richtlinie

2330 Dünen mit offenen Grasflächen mit *Corynephorus* und *Agrostis*
3150 Natürliche eutrophe Seen mit einer Vegetation des *Magnopotamions* oder *Hydrocharitions*
3160 Dystrophe Seen und Teiche
3260 Flüsse der planaren bis montanen Stufe mit Vegetation des *Ranunculion fluitantis* und des *Callitricho-Batrachion*
6120 trockene, kalkreiche Sandrasen
6410 Pfeifengraswiesen auf kalkreichen Boden, torfigen und tonig-schluffigen Böden *(Molinion caeruleae)*
6510 Magere Flachland-Mähwiesen *(Alopecurus pratensis, Sanguisorba officinalis)*
7140 Übergangs- und Schwingrasenmoore
7230 Kalkreiche Niedermoore
9110 Hainsimsen-Buchenwald *(Luzulo-Fagetum)*
9190 Alte bodensaure Eichenwälder auf Sandebenen mit *Quercus robur*
91D0 Moorwälder
91E0 Auen-Wälder mit *Alnus glutinosa* und *Fraxinus excelsior (Alno-Padion, Alnion incanae, Salicion albae)*
91T0 Mitteleuropäische Flechten-Kiefernwälder

LRT-Bewertung

A hervorragender Erhaltungsgrad
B guter Erhaltunggrad
C mittlerer bis schlechter Erhaltungsgrad

Entwicklungsflächen

- Trockenrasen (E)
- Wiesen und Hochstaudenfluren (E)
- Moore (E)
- Eichen, Eichen-Hainbuchenwälder und Hangmischwälder (E)
- Kiefern- und Fichtenwälder (E)
- Fließgewässer (E)
- Moore (E)
- Moore (E)

Gesetzlich geschütztes Biotop (§ 30 BNatSchG in Verbindung mit § 18 BbgNatSchAG)

- Gesetzlich geschütztes Biotop

Kartierungszeitraum: 05/2018 - 09/2018

Kartierung in Teilgebieten des FFH-Gebietes "Kienheide" außerhalb des Standortübungsplatzes (StOÜbPl) Storkow

Datenquellen:

DTK10g: © GeoBasis-DE/LGB, dl-de/by-2-0

Geofachdaten: Datenlizenz Deutschland - Namensnennung - Version 2.0; https://www.govdata.de/dl-de/by-2-0; dl-de/by-2-0; Landesamt für Umwelt Brandenburg: http://www.metaver.de/trefferanzeige?cmd=doShowDocument&docuuid=7DE3A549-769C-4F01-A5E6-B3E25D40975E &plugid=/ingrid-group:ige-plug-BB; FFH-Gebiete

Biotoptypen: Landesamt für Umwelt, 2019

Teil-Managementplan für die Flächen des FFH-Gebietes "Kienheide" außerhalb des Standortübungsplatzes Storkow (Landesnr.: 241, EU-Nr.: 3849-303)

LAND BRANDENBURG | EUROPÄISCHE UNION Europäischer Landwirtschaftsfonds für die Entwicklung des ländlichen Raums | NATURA 2000 | LfU Landesamt für Umwelt | Naturpark Dahme-Heideseen

Karte 2: Bestand und Bewertung der Lebensraumtypen des Anhangs I FFH-Richtlinie und weiterer wertgebender Biotope

0 200 400 600 800 1.000 Meter

Maßstab 1:10.000

Bearbeitung: LB Planer+Ingenieure (A. Benz, U. Dunken, I. Meybaum)
Stand: 09.03.2020

Auftraggeber:
Landesamt für Umwelt
Seeburger Chaussee 2
14476 Potsdam, OT Groß Glienicke

Auftragnehmer:
LB Planer+Ingenieure GmbH
Eichenallee 1a
15711 Königs Wusterhausen

Institut für angewandte Gewässerökologie GmbH
Schlunkendorfer Straße 2e
14554 Seddin

planland GbR
Pohlstraße 58
10785 Berlin

Natur+Text GmbH
Friedensallee 21
15834 Rangsdorf