# Managementplan für das FFH-Gebiet Oberseemoor (Landesnr.: 248, EU-Nr.: DE3247-303)

## Karte 1: Landnutzung und Schutzgebiete

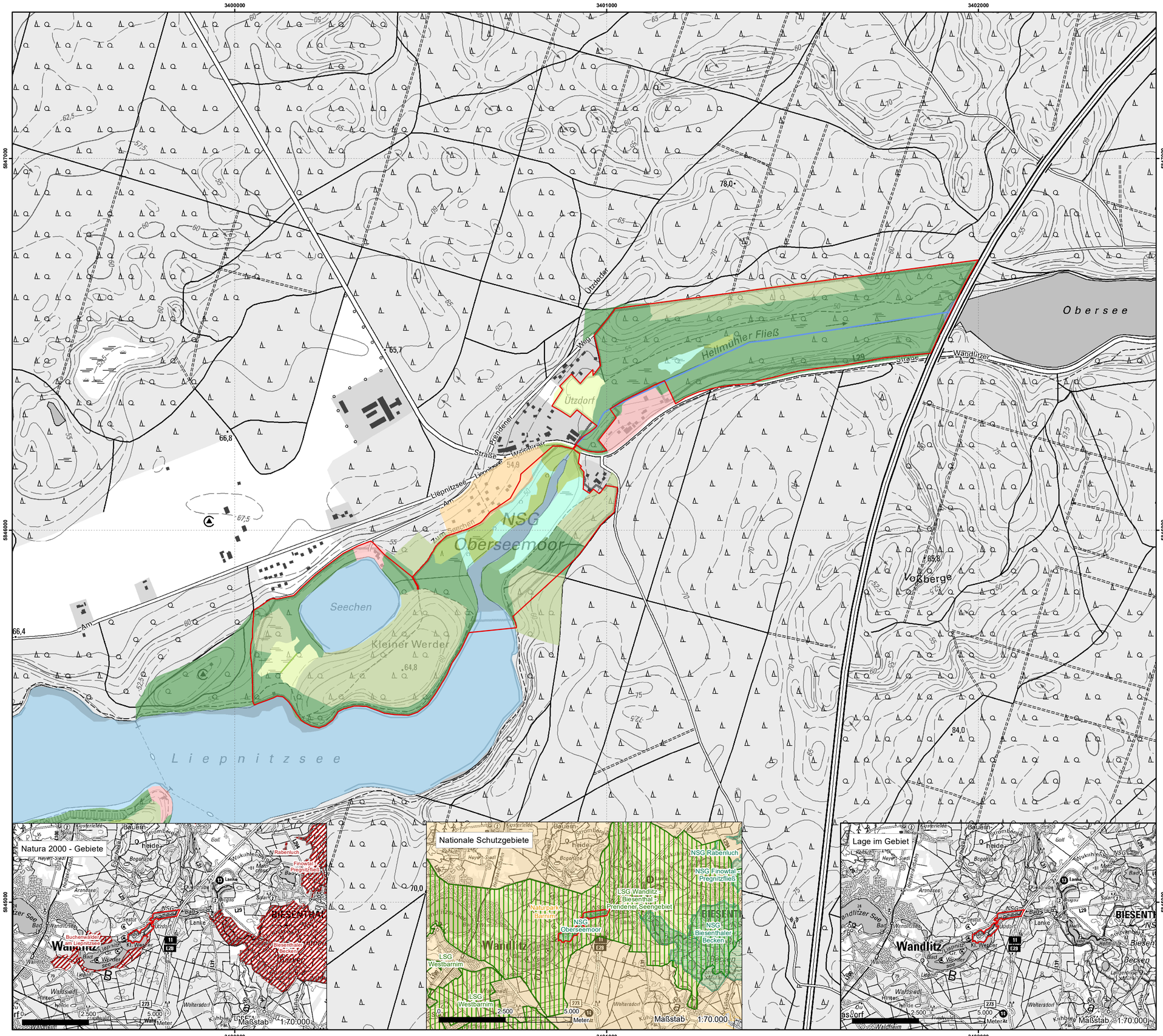


**Landnutzung**

**Linien** **Flächen**

- Fließgewässer
- Standgewässer (einschließlich Uferbereiche, Röhrichte etc.)
- Röhrichtgesellschaften
- Moore und Sümpfe
- Gras- und Staudenfluren
- Laubgebüsche, Feldgehölze, Alleen, Baumreihen und Baumgruppen
- Laubgebüsche, Feldgehölze, Alleen, Baumreihen und Baumgruppen
- Wälder
- Forsten
- Biotope der Grün- und Freiflächen
- Bebaute Gebiete

FFH-Gebiet

**Geschützte Teile von Natur und Landschaft und weitere Schutzgebiete**

- Naturschutzgebiete (NSG)
- Landschaftsschutzgebiete (LSG)
- Großschutzgebiete (Naturpark)
- FFH-Gebiete

Datenquellen:
Geobasisdaten: LGB © GeoBasis-DE/LGB (2020), dl-de/by-2-0
Geofachdaten: Datenlizenz Deutschland - Version 2.0;
https://www.govdata.de/dl-de/by-2-0; dl-de-by-2.0; Namensnennung: "Landesamt für Umwelt Brandenburg";
https://metaver.de/trefferanzeige?docuuid=7DE3A549-769C-4F01-A5E6-B3E25D40975E; FFH-Gebiete;
https://geobroker.geobasis-bb.de/basiskarte.php?mode=startup&aProductId=cb03dba0-1a6d-11e0-ac64-0800200c9a66
Daten des Amtlichen Liegenschaftskatasterinformationssystems 2016

Managementplan für das FFH-Gebiet
Oberseemoor (Landesnr.: 248, EU-Nr.: DE3247-303)

**Karte 1:** **Landnutzung und Schutzgebiete**

0 250 500 Meter

Maßstab 1:5.000

Bearbeitung: Arge Szamatolski Schrickel/Alnus
Stand: 04.04.2023
Kartographie: Leutloff/Kreitlow

Auftraggeber:
Landesamt für Umwelt
Seeburger Chaussee 2
14476 Potsdam, OT Groß Glienicke

Auftragnehmer:
Arge Szamatolski Schrickel/Alnus
c/o Dr. Szamatolski Schrickel Planungsgesellschaft mbH
Gustav-Meyer-Allee 25 (Haus 26A), 13355 Berlin