Managementplan für das FFH-Gebiet Oberseemoor (Landesnr.: 248, EU-Nr.: DE3247-303)

Karte 4: Maßnahmen

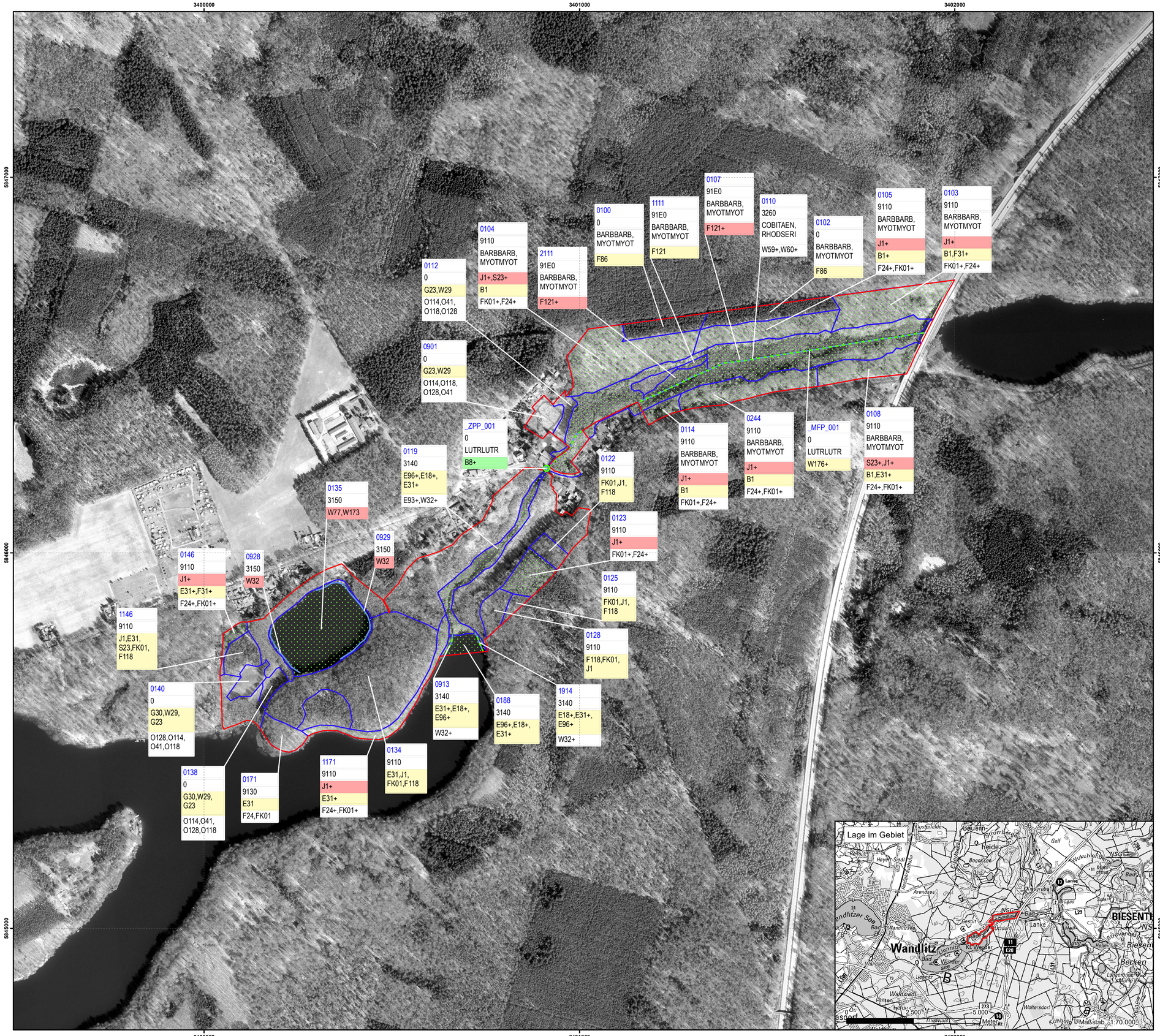

FFH-Gebiet

Maßnahmenfläche (Polygon)

Maßnahmenfläche Gewässer (Linie)

Erhaltungsmaßnahme gemäß FFH-RL/Potentialfläche Erhaltungsmaßnahme

Erhaltungs-/Potential-Maßnahmen

Beschriftung der Maßnahmenflächen

0235	**Nr. der Maßnahmenfläche** (ggf. mit Kürzel ZFP, ZLP, ZPP für hinzugefügte Geometrien und MFP, MLP für zusammengeführte Geometrien)
9160	**Ziel-Lebensraumtyp**
Lutrlutr	Art
F24+	Dringlichkeit der Maßnahmenumsetzung kurzfristig
F31	Dringlichkeit der Maßnahmenumsetzung mittelfristig
F19, F41(+)	Dringlichkeit der Maßnahmenumsetzung langfristig
F44*, F46	Dringlichkeit der Maßnahmenumsetzung nicht bestimmbar/ keine Angabe

„+" = Erhaltungsmaßnahme gemäß FFH-RL

„(+)" = Potentialfläche Erhaltungsmaßnahme gemäß FFH-RL

„*" = laufend (Maßnahmebeginn ist bereits erfolgt)

Wichtiger Hinweis: In dem Beschriftungsfeld werden maximal sechs Maßnahmen angezeigt. In der Tabelle im Anhang 2 des Managementplans sind die Maßnahmen vollständig aufgelistet.

Maßnahmen

Maßnahmen in Wäldern und Forsten

F24	Einzelstammweise (Zielstärken-)Nutzung
F31	Entnahme gesellschaftsfremder Baumarten
F86	Langfristige Überführung zu einer standortheimischen Baum- und Strauchartenzusammensetzung
F118	Erhaltung und Entwicklung der lebensraumtypischen Baumartenzusammensetzung
F121	Keine forstliche Bewirtschaftung und sonstigen Pflegemaßnahmen
FK01	Erhaltung und Entwicklung von Habitatstrukturen

Maßnahmen an Gehölzen in der Offenlandschaft

G23	Beseitigung eines Gehölzbestandes
G30	Herausnahme nicht heimischer bzw. nicht standortgerechter Arten

Maßnahmen in der Offenlandschaft

O41	Keine Düngung
O114	Mahd (zweischürig)
O118	Beräumung des Mähgutes/kein Mulchen
O128	Erste Nutzung ab 15.07

Maßnahmen an Gewässern und Mooren

W29	Vollständiges Entfernen der Gehölze
W32	Keine Röhrichtmahd
W59	Keine Krautung
W60	Keine Grundräumung
W77	Kein Anfüttern von Fischen
W173	Beschränkung des Besatzes mit Fischarten nach Art, Menge und/oder Herkunft
W176	Verwendung von Reusen mit Otterkreuzen bzw. -gitter/Reusengitter
-	Dokumentation Besatz und Entnahme von Fischen

Jagdliche Maßnahmen

J1	Reduktion der Schalenwilddichte

Maßnahmen zur Erholungsnutzung sowie zur Sanierung von Landschaftsschäden

E18	Kein Angelplatz für Wasserfahrzeuge aller Art
E31	Aufstellen von Informationstafeln
E93	Regelungen für Wasserfahrzeuge
E96	Kennzeichnung sensibler Bereiche
S23	Beseitigung von Müll und sonstigen Ablagerungen

Spezielle Maßnahmen des Arten- und Biotopschutzes

B1	Anlage von Sommerquartieren für Waldfledermäuse
B8	Sicherung oder Bau von Biber- und Otterpassagen an Verkehrsanagen

Lebensraumtypen und Arten

3140	Oligo- bis mesotrophe kalkhaltige Gewässer mit benthischer Vegetation aus Armleuchteralgen
3150	Natürliche eutrophe Seen mit einer Vegetation des *Magnopotamions* oder *Hydrocharitions*
3260	Fluss der planaren bis montanen Stufe mit Vegetation des *Ranunculion fluitantis* und des *Callitricho-Batrachion*
9110	Hainsimsen-Buchenwald (Luzulo-Fagetum)
9130	Waldmeister-Buchenwäldern *(Asperulo-Fagetum)*
91E0*	Auen-Wäldern mit *Alnus glutinosa* und *Fraxinus excelsior (Alno-Padion, Alnion incanae; Salicion albae)*
RHODAMAR	Bitterling *(Rhodeus amarus)*
COBITAEN	Steinbeißer *(Cobitis taenia)*
LUTRLUTR	Fischotter *(Lutra lutra)*
MYOTMYOT	Großes Mausohr *(Myotis myotis)*
BARBBARB	Mopsfledermaus *(Barbastellus barbastella)*

* prioritärer Lebensraumtyp; für grundsätzliche Maßnahmen auf Gebietsebene siehe Kapitel 2.1 im Managementplan

Datenquellen:
Geobasisdaten: LGB © GeoBasis-DE/LGB 2017, LVB 03/17
Geofachdaten: Datenlizenz Deutschland Namensnennung - Version 2.0; https://www.govdata.de/dl-de/by-2-0, dl-de-by-2.0; Namensnennung: "Landesamt für Umwelt Brandenburg"; https://metaver.de/trefferanzeige?docuuid=7DE3A549-769C-4F01-A5E6-B3E25D40975E; FFH-Gebiete; https://metaver.de/trefferanzeige?docuuid=A0613BB02-70AC-4422-BB58-4A49F585D7F2; Biotope und FFH-LRT; https://geobroker.geobasis-bb.de/gbss.php?MODE=GetProductInformation&PRODUCTID=253b7d3d-6b42-47dc-b127-682de078b7ae (DTK/DOP)

Managementplan für das FFH-Gebiet
Oberseemoor (Landesnr.: 248, EU-Nr.: DE3247-303)

LAND BRANDENBURG | EUROPÄISCHE UNION Europäischer Landwirtschaftsfonds für die Entwicklung des ländlichen Raums | NATURA 2000 | LfU Landesamt für Umwelt | Naturpark Barnim

Karte 4: Maßnahmen

0 250 500 Meter

Maßstab 1:5.000

Bearbeitung: Arge Szamatolski Schrickel/Alnus
Stand: 21.04.2023
Kartographie: Leutloff/Kreitlow

Auftraggeber:
Landesamt für Umwelt
Seeburger Chaussee 2
14476 Potsdam, OT Groß Glienicke

Auftragnehmer:
Arge Szamatolski Schrickel/Alnus
c/o Dr. Szamatolski Schrickel Planungsgesellschaft mbH
Gustav-Meyer-Allee 25 (Haus 26A), 13355 Berlin