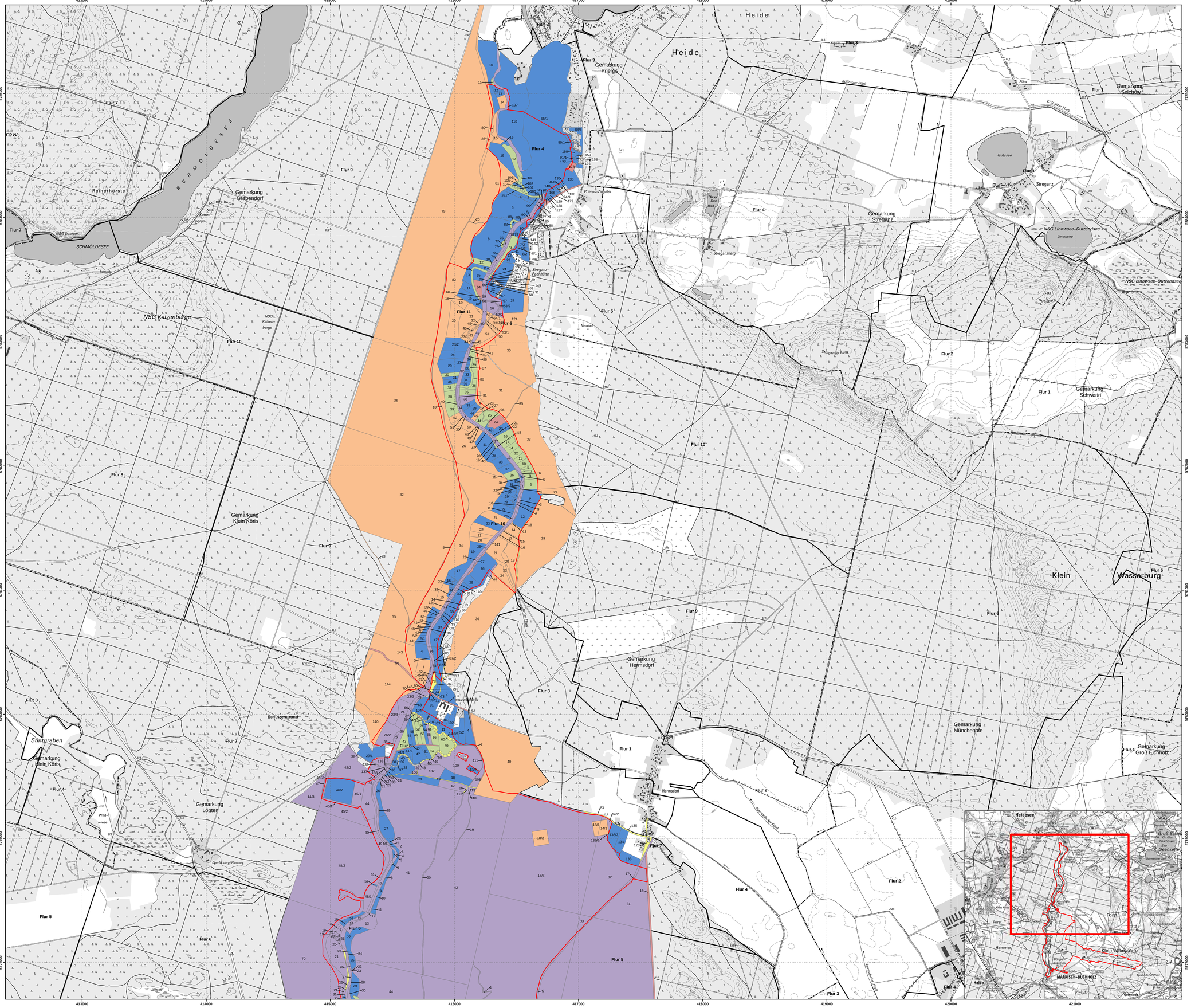

Managementplan für das FFH-Gebiet "Streganzsee Dahme und Bürgerheide" (Landesnr.: 253, EU-Nr.: 3848-306)

Zusatzkarte: Eigentümer

Legende

- FFH-Gebiet

Eigentümerart

- Bundesrepublik Deutschland
- Land Brandenburg
- Gebietskörperschaften
- Naturschutzorganisationen
- Privateigentum
- Andere Eigentümer
- nicht erfasst/übermittelt

Flurstückskataster

- Flurstückskataster
- Gemarkungen

Datenquellen:
DTK10g: LGB © GeoBasis-DE/LGB, 2017, LVB 03/17

Geofachdaten: Datenlizenz Deutschland - Namensnennung - Version 2.0, https://www.govdata.de/dl-de/by-2-0; dl-de/by-2-0; Landesamt für Umwelt Brandenburg; http://www.metaver.de/trefferanzeige?docuuid=7DE3A549-7E9C-4F01-A5E6-B3E25D4D975E; FFH-Gebiete

Bioloptypen: Landesamt für Umwelt, 2018

Managementplan für das FFH-Gebiet "Streganzsee Dahme und Bürgerheide" (Landesnr.: 253, EU-Nr.: 3848-306)

LAND BRANDENBURG | EUROPÄISCHE UNION Europäischer Landwirtschaftsfonds für die Entwicklung des ländlichen Raums | Europäischer Fonds für Fischerei | LfU Landesamt für Umwelt | Naturpark Dahme-Heidesee

Zusatzkarte: **Eigentümerstruktur (Nord-Teil)**

0 200 400 600 800 1.000 Meter

Maßstab 1:10.000

Bearbeitung: planland (C. Kuhlmann)
Stand: 04.02.2020

Auftraggeber:
Landesamt für Umwelt
Seeburger Chaussee 2
14476 Potsdam, OT Groß Glienicke

Auftragnehmer:
LB Planer+Ingenieure GmbH
Eichenallee 1a
15711 Königs Wusterhausen

Institut für angewandte Gewässerökologie GmbH
Schlunkendorfer Straße 2e
14554 Seddin

planland GbR
Pohlstraße 58
10785 Berlin

Natur+Text GmbH
Friedensallee 21
15834 Rangsdorf

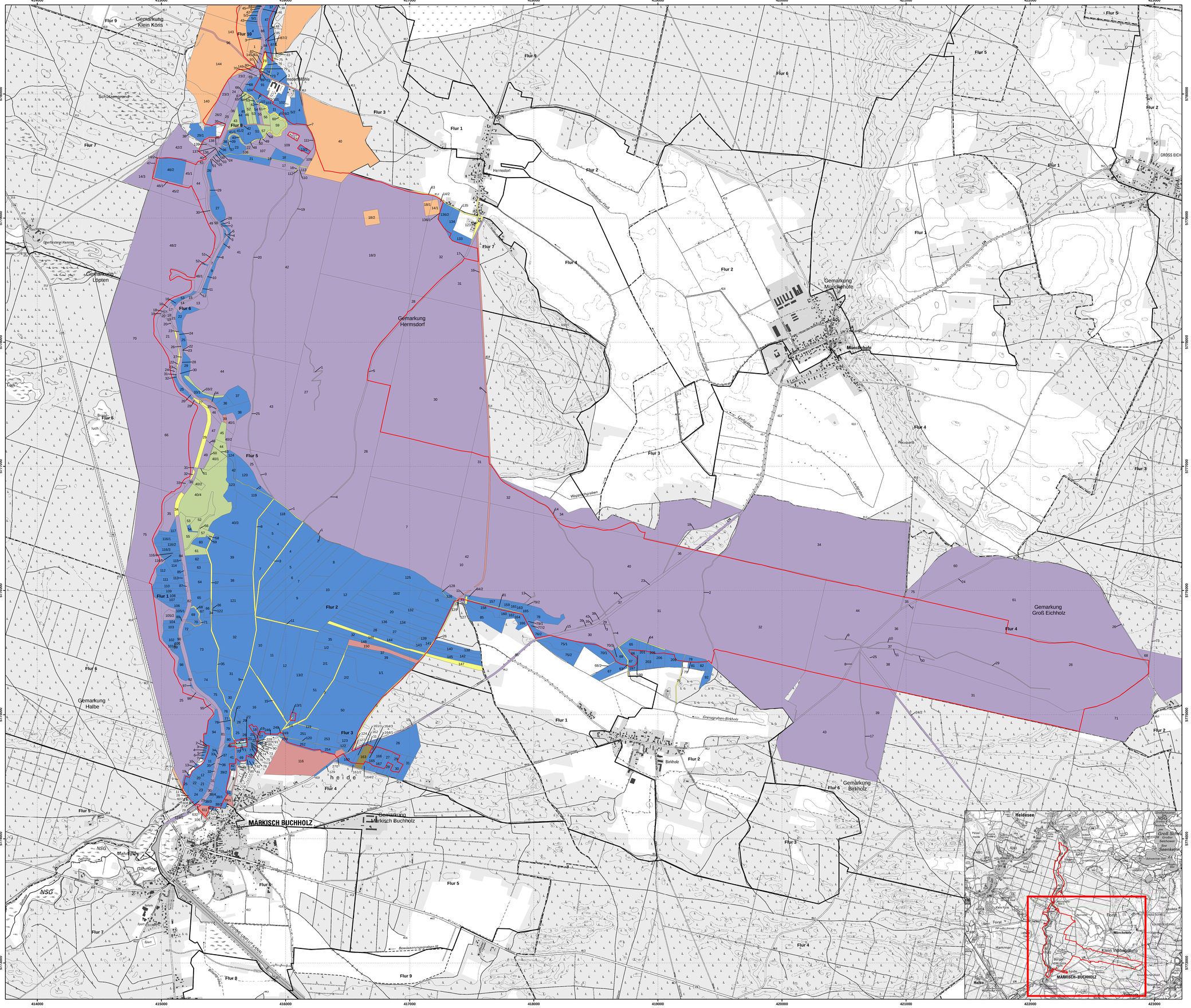

Managementplan für das FFH-Gebiet "Streganzsee Dahme und Bürgerheide" (Landesnr.: 253, EU-Nr.: 3848-306)

Zusatzkarte: Eigentümer

Legende

- FFH-Gebiet

Eigentümerart

- Bundesrepublik Deutschland
- BVVG
- Land Brandenburg
- Gebietskörperschaften
- Naturschutzorganisationen
- Kirchen und Religionsgemeinschaften
- Privateigentum
- Andere Eigentümer
- nicht erfasst/übermittelt

Flurstückskataster

- Flurstückskataster
- Gemarkungen

Datenquellen:
DTK10g: LGB © GeoBasis-DE/LGB, 2017, LVB 03/17

Geofachdaten: Datenlizenz Deutschland - Namensnennung - Version 2.0, https://www.govdata.de/dl-de/by-2-0; dl-de/by-2-0; Landesamt für Umwelt Brandenburg; http://www.metaver.de/trefferanzeige?docuuid=7DE3A549-769C-4F01-A5E6-B3E25D4097SE; FFH-Gebiete

Biotoptypen: Landesamt für Umwelt, 2018

Managementplan für das FFH-Gebiet "Streganzsee Dahme und Bürgerheide" (Landesnr.: 253, EU-Nr.: 3848-306)

LAND BRANDENBURG | EUROPÄISCHE UNION Europäischer Landwirtschaftsfonds für die Entwicklung des ländlichen Raums | Europa fördert Brandenburg | LfU Landesamt für Umwelt | Naturpark Dahme-Heidesee

Zusatzkarte: **Eigentümerstruktur (Süd-Teil)**

0 200 400 600 800 1.000 Meter

Maßstab 1:10.000

Bearbeitung: planland (C. Kuhlmann)
Stand: 04.02.2020

Auftraggeber:
Landesamt für Umwelt
Seeburger Chaussee 2
14476 Potsdam, OT Groß Glienicke

Auftragnehmer:
LB Planer+Ingenieure GmbH
Eichenallee 1a
15711 Königs Wusterhausen

Institut für angewandte Gewässerökologie GmbH
Schlunkendorfer Straße 2e
14554 Seddin

planland GbR
Pohlstraße 58
10785 Berlin

Natur+Text GmbH
Friedensallee 21
15834 Rangsdorf