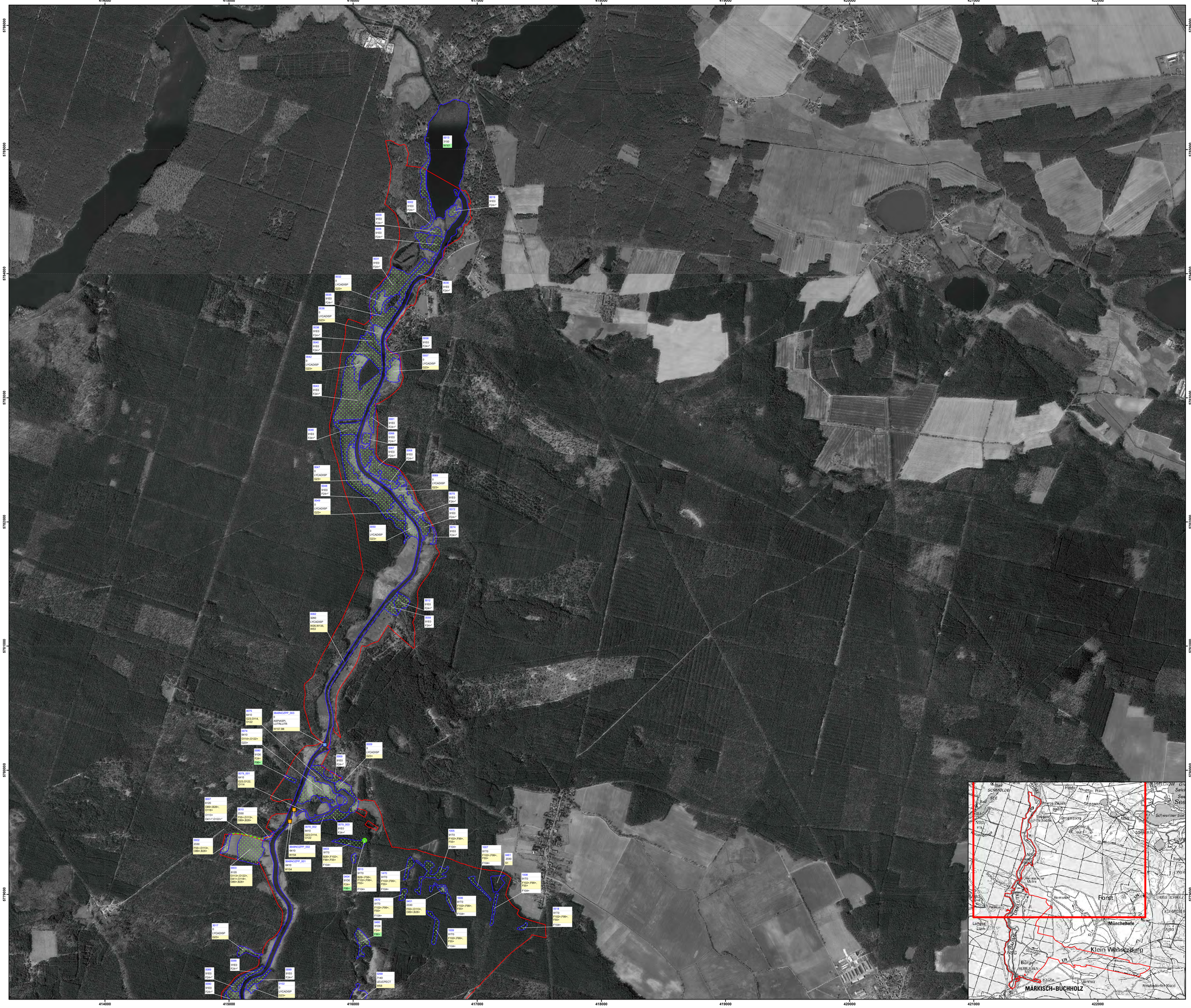

Legende

- Maßnahmenfläche Gewässer (Punkt)
- Maßnahmenfläche Wälder und Forste (Punkt)
- Maßnahmenfläche Bebaute Gebiete, Verkehrsanlagen, Grün- und Freiflächen (Punkt)
- Maßnahmenfläche Trockenrasen, Zwergstrauchheiden, Nadelgebüsche (Linie)
- Maßnahmenfläche (Polygon)
- FFH-Gebietsgrenze
- Erhaltungsmaßnahme gemäß FFH-RL/Potentialfläche Erhaltungsmaßnahme

Beschriftung der Maßnahmenflächen

0235	fkt. der Maßnahmenfläche
9190	Ziel-Lebensraumtyp
LutrLutr	Art
F24*,	Dringlichkeit der Maßnahmenumsetzung kurzfristig („+" = Erhaltungsmaßnahme gemäß FFH-RL
F31	Dringlichkeit der Maßnahmenumsetzung mittelfristig
F10, F01(-)	Dringlichkeit der Maßnahmenumsetzung langfristig („(+)" = Potentialfläche Erhaltungsmaßnahme gemäß FFH-RL
F44*, F46	Dringlichkeit der Maßnahmenumsetzung nicht bestimmbar/keine Angabe („*" = laufend (Maßnahmenbeginn ist bereits erfolgt)

Maßnahmen

Maßnahme in der Offenlandschaft

G23	Beseitigung des Gehölzbestandes
O41	Keine Düngung
O89	Erhaltung und Schaffung offener Sandflächen
O113	Entbuschung von Trockenrasen und Heiden
O114	Mahd
O118	Beräumung des Mähgutes/ Kein Mulchen
O122	Beweidung mit bestimmten Tierarten

Maßnahmen an Gewässern und Mooren

W26	Schaffung von Gewässerstreifen an Fließ- und Standgewässern
W53	Unterlassen bzw. Einschränken von Maßnahmen der Gewässerunterhaltung
W58	Röhrichtmahd
W135	Brechung der Uferlinie durch Nischen
W154	Durchlass rückbauen oder umgestalten
W157	Fischaufstiegsanlage optimieren
W161	Technische Maßnahmen zur Reduzierung von Verockerungsproblemen

Maßnahmen an Wäldern

F24	Einzelstammweise (Zielstärken-)Nutzung
F55	Lichtstellung zur Förderung seltener oder gefährdeter Arten oder Biotope
F58	Sonstige Maßnahmen in ökologisch wertvollen Begleitbiotopen
F86	Langfristige Überführung zu einer standortheimischen Baum- und Strauchzusammensetzung
F99	Belassen und Förderung von Biotop- und Altbäumen
F102	Belassen und Mehrung von stehendem und liegendem Totholz
F104	kein Zuwerfen mit Schlagabraum in LRT nach Anhang I oder Habitate der Arten nach Anhang II der FFH-RL

Sonstige Maßnahmen

S1	Rückbau der baulichen Anlage
B8	Sicherung oder Bau von Biber- und Otterpassagen an Verkehrsanlagen
B28	Herstellung kleinflächiger Bodenverwundungen

Lebensraumtypen und Arten

2330	Dünen mit offenen Grasflächen mit *Corynephorus* und *Agrostis*
3150	Natürliche eutrophe Seen mit einer Vegetation des *Magnopotamions* oder *Hydrocharitions*
3260	Flüsse der planaren bis montanen Stufe mit Vegetation des *Ranunculion fluitantis* und des *Callitricho-Batrachion*
6120*	Trockene, kalkreiche Sandrasen
6410	Pfeifengraswiesen auf kalkreichem Boden, torfigen und tonig-schluffigen Böden (*Molinion caeruleae*)
91D0*	Moorwälder
91E0*	Auen-Wälder mit *Alnus glutinosa* und *Fraxinus excelsior* (*Alno-Padion, Alinion incanae, Salicion albae)*
91T0	Mitteleuropäische Flechtenkiefernwälder
ASPIASPI	Rapfen (*Aspius aspius*)
LEUCPECT	Große Moosjungfer(*Leucorrhinia pectoralis*)
LUTRLUTR	Fischotter (*Lutra lutra*)
LYCADISP	Großer Feuerfalter (*Lycaena dispar*)

Grundsätzliche Maßnahmen

Großer Feuerfalter (*Lycaena dispar*) als auch als Entwicklungsmaßnahme für den LRT 6430:

W26	Schaffung von Gewässerrandstreifen an Fließgewässern,
W55	Böschungsmahd unter Berücksichtigung von Artenschutzaspekten
W130	Mahd von Gewässer-/ Grabenufern nur in mehrjährigen Abständen

LRT 7140:

F86	Langfristige Überführung zu einer standortheimischen Baum - und Strauchartenzusammensetzung (Umbau von Nadelholzreinbeständen in Laub-Mischbeständen ist vorrangig im Einzugsgebiet der Moore bzw. in ihrem Saum (10 – 20 m))
G23	Beseitigung des Gehölzbestandes im Saumbereich

LRT 91D0:

F86	Langfristige Überführung zu einer standortheimischen Baum - und Strauchartenzusammensetzung (Umbau von Nadelholzreinbeständen in Laub-Mischbeständen ist vorrangig im Einzugsgebiet der Moorwälder bzw. in ihrem Saum (10 – 20 m))

Datenquellen:
DTK10g: LGB © GeoBasis-DE/LGB, 2017, LVB 03/17
DTK10g: LGB © GeoBasis-DE/LGB, 2017, LVB 03/17

Geofachdaten: Datenlizenz Deutschland - Namensnennung - Version 2.0; https://www.govdata.de/dl-de/by-2-0; dl-de/by-2-0; Landesamt für Umwelt Brandenburg; http://www.melanet.de/treffererzeuge?xtxsuuid=73E3A348-795C-4701-A5E6-B3E2924097B2, FFH-Gebiete; http://www.melanet.de/treffererzeuge?xtxsuuid=A82F53A4-A6BE-413F-84C4-A872D32A0A08; Schutzgebiete (NSG, LSG, GSG)

Biotoptklassen: Landesamt für Umwelt, 2018

Managementplan für das FFH-Gebiet "Streganzsee-Dahme und Bürgerheide"
(Landesnr.: 253, EU-Nr.: 3848-306)

LAND BRANDENBURG

EUROPÄISCHE UNION
Europäischer Landwirtschaftsfonds
für ländliche Entwicklung
Europäischer Fonds
für die Landwirtschaft

LFU Landesamt für Umwelt

Naturpark Dahme-Heidesee

Karte 4: **Maßnahmen (Nord-Teil)**

0 200 400 600 800 1.000 Meter

Maßstab 1:10.000

Bearbeitung: LB Planer (A. Benz) und planland (C. Kühlmann)
Stand: 31.05.2021

Auftraggeber:
Landesamt für Umwelt
Seeburger Chausee 2
14476 Potsdam, OT Groß Glienicke

Auftragnehmer:
LB Planer+Ingenieure GmbH
Eichenallee 1a
15711 Königs Wusterhausen

Institut für angewandte Gewässerökologie GmbH
Schlunkendorfer Straße 2e
14554 Seddin

planland GbR
Pohlstraße 58
10785 Berlin

Natur+Text GmbH
Friedrichstraße 21
15834 Rangsdorf

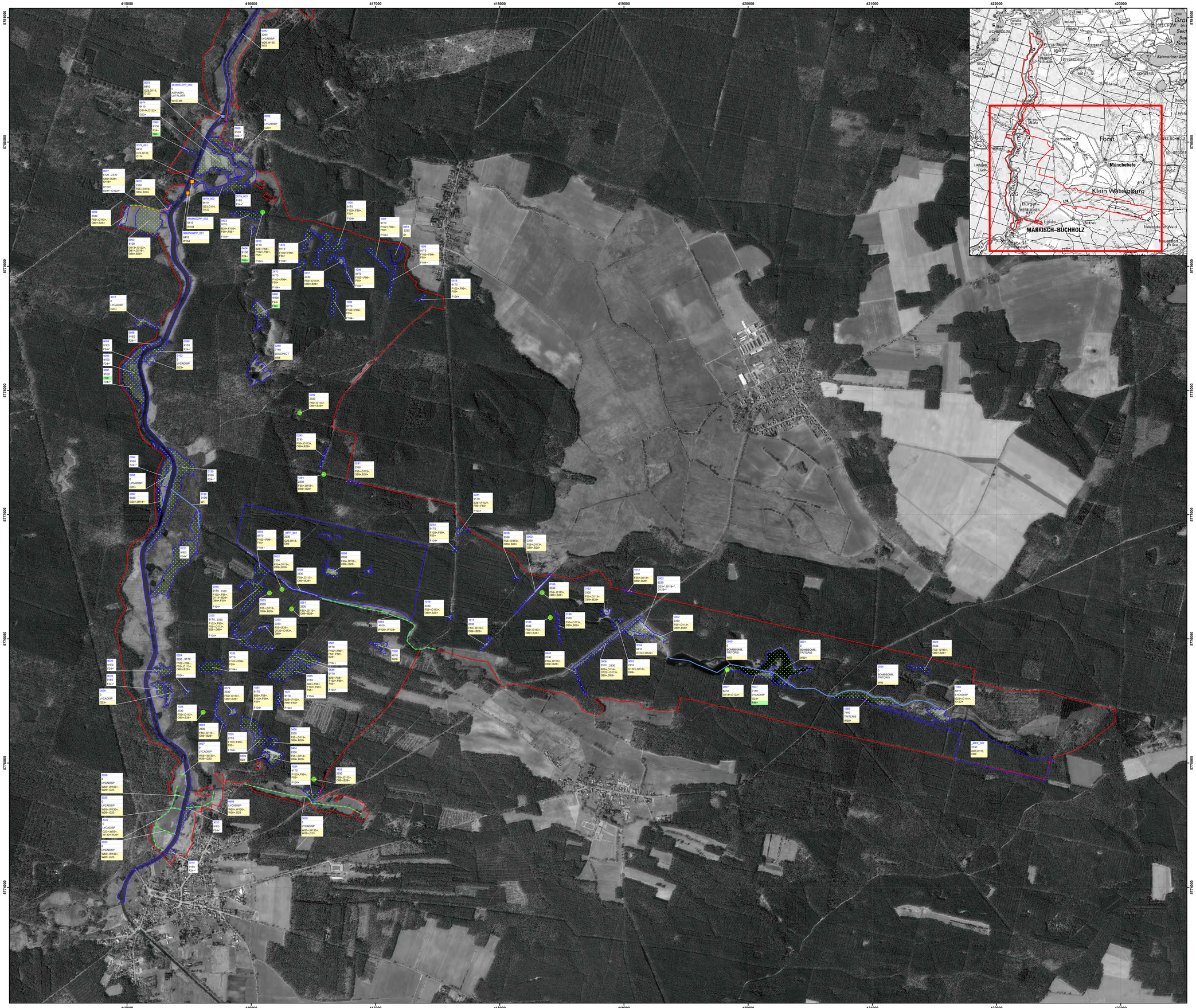

Legende

- Maßnahmenfläche Gewässer (Punkt)
- Maßnahmenfläche Grünland, Gras- und Staudenfluren (Punkt)
- Maßnahmenfläche Wälder und Forste (Punkt)
- Maßnahmenfläche Sonderbiotope (Punkt)
- Maßnahmenfläche Bebaute Gebiete, Verkehrsanlagen, Grün- und Freiflächen (Punkt)
- Maßnahmenfläche Gewässer (Linie)
- Maßnahmenfläche Trockenrasen, Zwergstrauchheiden, Nadelgebüsche (Linie)
- Maßnahmenfläche Sonderbiotope (Linie)
- Maßnahmenfläche (Polygon)
- FFH-Gebietsgrenze
- Erhaltungsmaßnahme gemäß FFH-RL/Potentialfläche Erhaltungsmaßnahme

Beschriftung der Maßnahmenflächen

0235	lfd. der Maßnahmenfläche
91E0	Ziel-Lebensraumtyp
LutrLutr	Art
F24+	Dringlichkeit der Maßnahmenumsetzung kurzfristig („+" = Erhaltungsmaßnahme gemäß FFH-RL
F31	Dringlichkeit der Maßnahmenumsetzung mittelfristig
F10, F61(+)	Dringlichkeit der Maßnahmenumsetzung langfristig („(+)" = Potentialfläche Erhaltungsmaßnahme gemäß FFH-RL
F45*, F46	Dringlichkeit der Maßnahmenumsetzung nicht bestimmbar/keine Angabe („*" = laufend (Maßnahmenbeginn ist bereits erfolgt)

Maßnahmen

Maßnahme in der Offenlandschaft

G23	Beseitigung des Gehölzbestandes
O41	Keine Düngung
O63	Abplaggen von Heiden
O89	Erhaltung und Schaffung offener Sandflächen
O113	Entbuschung von Trockenrasen und Heiden
O114	Mahd
O118	Beräumung des Mähgutes/ kein Mulchen
O122	Beweidung mit bestimmten Tierarten

Maßnahmen an Gewässern und Mooren

W1	Verfüllen eines Grabens oder einer Rohrleitung
W26	Schaffung von Gewässerstreifen an Fließ- und Standgewässern
W30	Partielles Entfernen von Gehölzen
W53	Unterlassen bzw. Einschränken von Maßnahmen der Gewässerunterhaltung
W55	Böschungsmahd unter Berücksichtigung von Artenschutzaspekten
W58	Röhrichtmahd
W92	Neuanlage von Kleingewässern
W123	Setzen von Sohlgleiten, Rauen Rampen
W125	Erhöhung der Gewässersohle
W130	Mahd von Gewässer-/ und Grabenufern nur in mehrjährigen Abständen
W135	Brechung der Uferlinie durch Nischen
W154	Durchlass rückbauen oder umgestalten
W157	Fischaufstiegsanlage optimieren

Maßnahmen an Wäldern

F24	Einzelstammweise (Zielstärken-)Nutzung
F55	Lichtstellung zur Förderung seltener oder gefährdeter Arten oder Biotope
F58	Sonstige MaÖnahmen in ökologisch wertvollen Begleitbiotopen
F86	Langfristige Überführung zu einer standortheimischen Baum- und Strauchzusammensetzung
F99	Belassen und Förderung von Biotop- und Altbäumen
F102	Belassen und Mehrung von stehendem und liegendem Totholz
F104	kein Zuwerfen mit Schlagabraum in LRT nach Anhang I oder Habitate der Arten nach Anhang II der FFH-RL

Sonstige Maßnahmen

S1	Rückbau der baulichen Anlage
S23	Beseitigung von Müll und sonstigen Ablagerungen
B8	Sicherung oder Bau von Biber- und Otterpassagen an Verkehrsanlagen
B28	Herstellung kleinflächiger Bodenverwundungen

Lebensraumtypen und Arten

2310	Trockene Sandheiden mit *Calluna* und *Genista*
2330	Dünen mit offenen Grasflächen mit *Corynephorus* und *Agrostis*
3260	Flüsse der planaren bis montanen Stufe mit Vegetation des *Ranunculion fluitantis* und des *Callitrricho-Batrachion*
4010	Feuchte Heiden des nordatlantischen Raumes mit *Erica tetralix*
6120*	Trockene, kalkreiche Sandrasen
6230*	Artenreiche montane Borstgrasrasen (und submontan auf dem europäischen Festland) auf Silikatböden
6410	Pfeifengraswiesen auf kalkreichem Boden, torfigen und tonig-schluffigen Böden (*Molinion caeruleae*)
6430	Feuchte Hochstaudenfluren
91D0*	Moorwälder
91E0*	Auen-Wälder mit *Alnus glutinosa* und *Fraxinus excelsior* (*Alno-Padion, Alnion incanae, Salicion albae)*
91T0	Mitteleuropäische Flechtenkiefernwälder
ASPIASPI	Rapfen (*Aspius aspius*)
BOMBBOMB	Rotbauchunke (*Bombina bombina*)
LEUCPECT	Große Moosjungfer(*Leucorrhinia pectoralis*)
LUTRLUTR	Fischotter (*Lutra lutra*)
LYCADISP	Großer Feuerfalter (*Lycaena dispar*)
TRITCRIS	Kammmolch (*Triturus cristatus*)

Grundsätzliche Maßnahmen

Großer Feuerfalter (*Lycaena dispar*) als auch als Entwicklungsmaßnahme für den LRT 6430:

W26	Schaffung von Gewässerrandstreifen an Fließgewässern,
W55	Böschungsmahd unter Berücksichtigung von Artenschutzaspekten
W130	Mahd von Gewässer-/ Grabenufern nur in mehrjährigen Abständen

LRT 7140:

F86	Langfristige Überführung zu einer standortheimischen Baum- und Strauchartenzusammensetzung (Umbau von Nadelholzreinbeständen in Laub-Mischbeständen ist vorrangig im Einzugsgebiet der Moore bzw. in ihrem Saum (10 – 20 m))
G23	Beseitigung des Gehölzbestandes im Saumbereich

LRT 91D0:

F86	Langfristige Überführung zu einer standortheimischen Baum- und Strauchartenzusammensetzung (Umbau von Nadelholzreinbeständen in Laub-Mischbeständen ist vorrangig im Einzugsgebiet der Moorwälder bzw. in ihrem Saum (10 – 20 m))

Datenquellen:
DTK10g: LGB © GeoBasis-DE/LGB, 2017, LVB 03/17
DTK10lg: LGB © GeoBasis-DE/LGB, 2017, LVB 03/17

Geofachdaten: Datenlizenz Deutschland - Namensnennung - Version 2.0; https://www.govdata.de/dl-de/by-2-0; dl-de/by-2-0; Landesamt für Umwelt Brandenburg; http://www.metaver.de/trefferanzeige?docuuid=7DE3A549-7B9C-4F01-A5E6-B3E2E9D97E; FFH-Gebiete; http://www.metaver.de/trefferanzeige?docuuid=ABCF53A4-A6BE-413F-8ACA-A6F7D2DA2AD8; Schutzgebiete (NSG, LSG, GSG)

Biotoptklassen: Landesamt für Umwelt, 2018

Managementplan für das FFH-Gebiet "Streganzsee-Dahme und Bürgerheide"
(Landesnr.: 253, EU-Nr.: 3848-306)

LANDE BRANDENBURG

EUROPÄISCHE UNION
Europäischer Landwirtschaftsfonds für die Entwicklung des ländlichen Raums

Naturpark Dahme-Heidesee

Karte 4: **Maßnahmen (Süd-Teil)**

0 200 400 600 800 1.000 Meter

Maßstab 1:10.000

Bearbeitung: LB Planer (A. Benz) und plantand (C. Kühlmann)
Stand: 08.06.2021

Auftraggeber:
Landesamt für Umwelt
Seeburger Chausseee 2
14476 Potsdam, OT Groß Glienicke

Auftragnehmer:
LB Planer+Ingenieure GmbH
Eichenallee 1a
15711 Königs Wusterhausen

Institut für angewandte Gewässerökologie GmbH
Schlunkendorfer Straße 2e
14554 Seddin

plantand GbR
Pohlstraße 58
10785 Berlin

Natur+Text GmbH
Friedensallee 21
15834 Rangsdorf