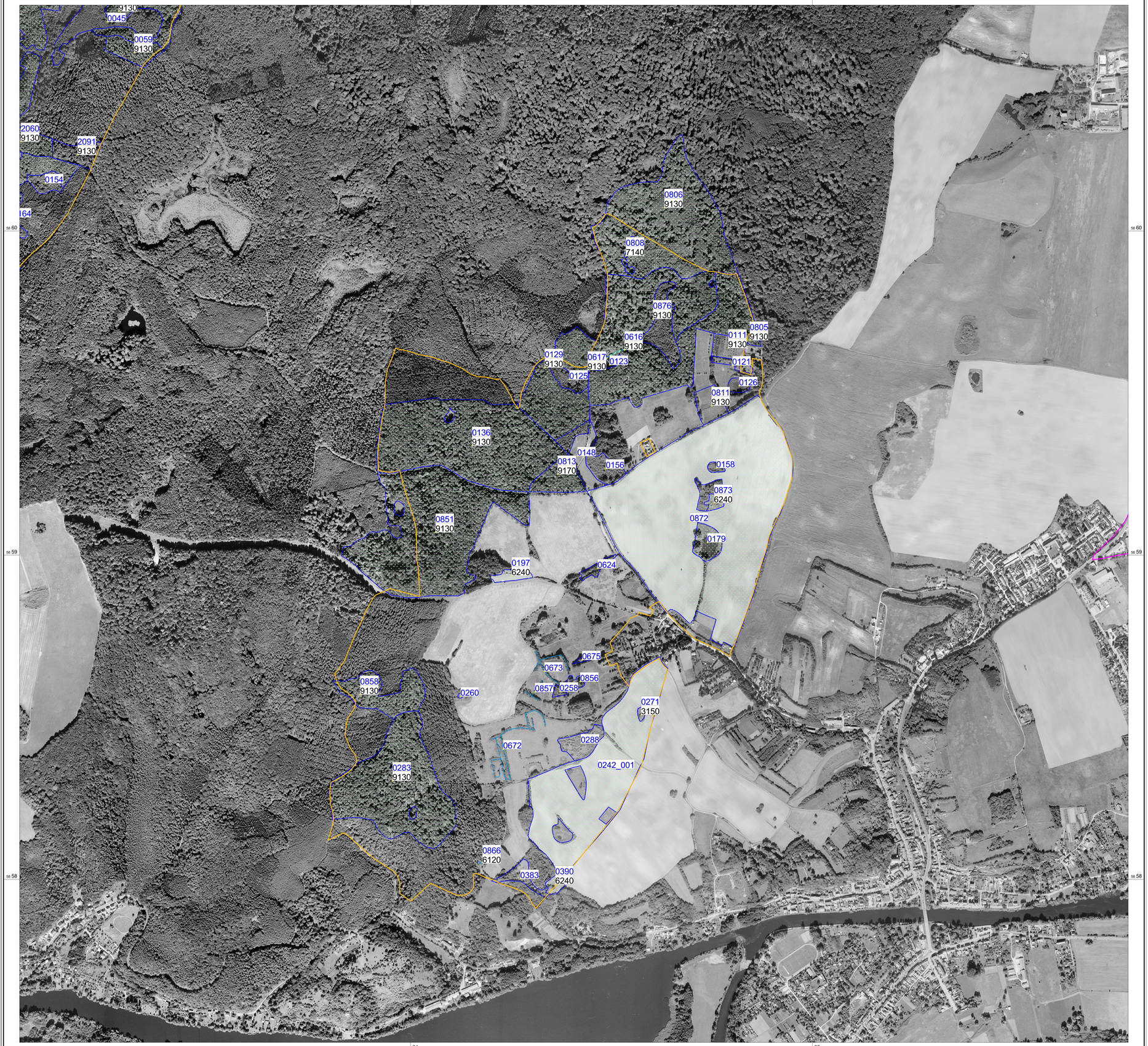

Maßnahmen

0295	Nummer der Maßnahmenfläche
6510	Ziel-Lebensraumtyp
F14+, F24, W53+, F41	Maßnahmen + = erforderliche Maßnahme für die Umsetzung von Natura 2000

Maßnahmebeginn

- keine / keine Angabe
- kurzfristig
- mittelfristig
- langfristig

Die linke untere Ecke des Labels (gelber Punkt) befindet sich in der betreffenden Fläche.

Erforderliche Maßnahmen für die Umsetzung von Natura 2000

Maßnahmenfläche

FFH-Gebiet Brodowin-Oderberg_DE 3050-301

GSG-Grenze
BR Schorfheide-Chorin (SC)

Planungs-geo.-Nr.	Dringlichkeit kurzfristig	mittelfristig	langfristig	keine / keine Angabe
0111		G25, F18, O85		
0121	G29			
0123	W27			
0125			M2	
0126	M1, W58			
0129			FK01+, F40+, F31+	
0136		F31+	FK01+, F40+	
0148	O41			
0156		M2		
0158	W30			
0179	W87+			
0197	O59+, O54+, O92+			
0242_001	O8+			
0258		G29		
0260	S9	M1		
0271	M2			
0283		F31+	FK01+	
0288	G29			
0383	G29			
0390	O54+, O92+, O59+			
0616	W121+			
0617		W121		
0624	G29			
0672		G22		
0673		G27		
0675	G29			
0805			FK01, F40+	
0806		F31+	FK01+, F40+	
0808	M1+			
0811		G25, F18, O85		
0813			FK01+	
0851			FK01+, F40+	
0856		G22		
0857		G22		
0858			FK01+	
0866	O54+, O59+			
0872	O43+, O48+, W26+			
0873	O54+, O92+	O59+		
0876			FK01+, F40+	

Lage im Großschutzgebiet

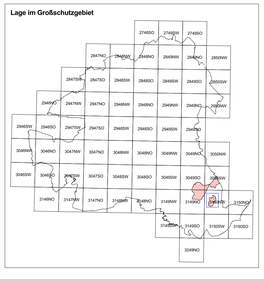

Managementplanung Natura 2000 im Land Brandenburg

Gefördert durch den Europäischen Landwirtschaftsfonds für die Entwicklung des ländlichen Raums (ELER) und durch das Land Brandenburg

FFH-Gebiet Brodowin-Oderberg_DE 3050-301 (Ausschnitt Parstein)

Karte 6: Maßnahmen

0 100 200 300 400 Meter

Maßstab 1:5 000

Kartengrundlage: DOP40c 1:10.000 Normalausgabe
Koordinatensystem ETRS 89, Bezugsellipsoid GRS80
© GeoBasis-DE/LGB, 2012

Auftraggeber:
Landesamt für Umwelt Brandenburg
Seeburger Chaussee 2
14476 Potsdam, OT Groß Glienicke

Bearbeitung: entera
Stand: 25.08.2017
Kartographie: LfU / Ö2

Auftragnehmer:
entera, Fischerstraße 3, 30167 Hannover
ÖKO-LOG, Hof 30, 16247 Parlow
IaG, Schlunkendorfer Str. 2e, 14554 Seddiner See