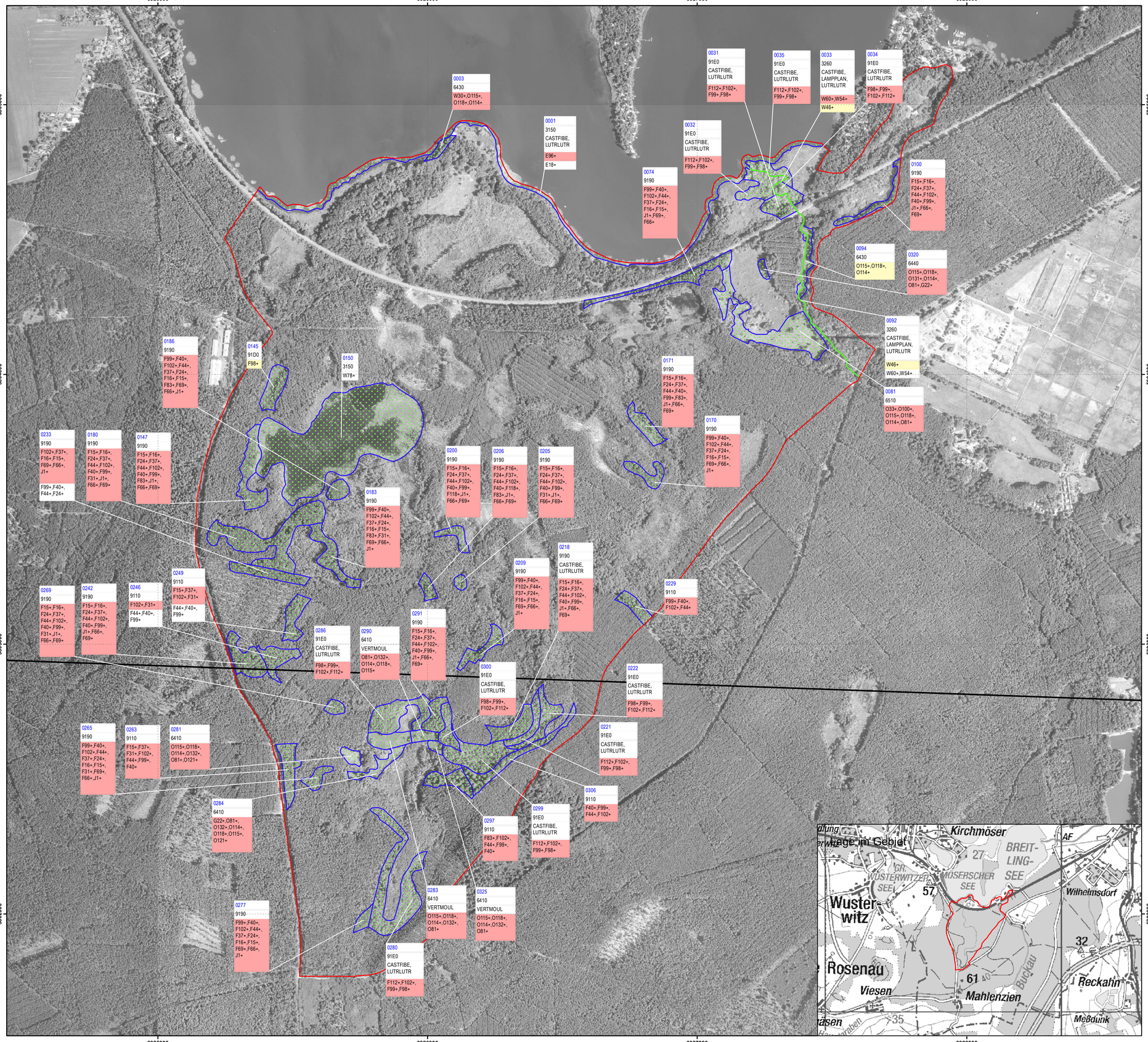

Managementplan für das FFH-Gebiet Gränert (Landesnr.: 274, EU-Nr.: 3640-301) Karte 4: Maßnahmen

Legende

- FFH-Gebiet
- Maßnahmenfläche (Polygon)
- Maßnahmenfläche Gewässer (Linie) *Fließgewässer*
- Erhaltungsmaßnahme gemäß FFH-RL/Potentialfläche Erhaltungsmaßnahme
- Erhaltungs-/Potential-Maßnahmen

Beschriftung der Maßnahmenflächen

0235	Nr. der Maßnahmenfläche
9160	Ziel-Lebensraumtyp
Lutrlutr	Art
F24+	Dringlichkeit der Maßnahmenumsetzung kurzfristig, „+" = Erhaltungsmaßnahme gemäß FFH-RL
F31	Dringlichkeit der Maßnahmenumsetzung mittelfristig
F19, F41(+)	Dringlichkeit der Maßnahmenumsetzung langfristig, „(+)" = Potentialfläche Erhaltungsmaßnahme gemäß FFH-RL
F44*, F46	Dringlichkeit der Maßnahmenumsetzung nicht bestimmbar/ keine Angabe „*" = laufend (Maßnahmebeginn ist bereits erfolgt)

Maßnahmen

Maßnahmen zur Erholungsnutzung

E18	Kein Anlegeplatz für Wasserfahrzeuge aller Art
E96	Kennzeichnung sensibler Bereiche

Maßnahmen in Wäldern und Forsten

F102	Belassen und Mehrung von stehendem und liegendem Totholz
F112	Befahrung hydromorpher Böden nur bei Frost und Böden mit einem hohen Anteil an feinkörnigem Substrat nur in Trockenperioden oder bei Frost
F118	Erhaltung und Entwicklung der lebensraumtypischen Baumartenzusammensetzung und der charakteristischen Deckungsanteile
F15	Freihalten von Bestandeslücken und -löchern für Naturverjüngung standortheimischer Baumarten
F16	Voranbau mit standortheimischen Baumarten
F24	Einzelstammweise (Zielstärken-)Nutzung
F31	Entnahme gesellschaftsfremder Baumarten
F37	Förderung des Zwischen- und Unterstandes
F40	Belassen von Altbaumbeständen
F44	Erhaltung von Horst- und Höhlenbäumen
F66	Zaunbau
F69	Anlage von Weisergattern
F83	Entnahme gebietsfremder Sträucher
F98	Zulassen der natürlichen Sukzession mit ggf. ersteinrichtender Maßnahme
F99	Belassen und Förderung von Biotop- und Altbäumen (LRT spezifische Menge)

Maßnahmen in der Offenlandschaft

O100	Nachbeweidung
O114	Mahd
O115	Einhaltung einer Schnitthöhe von mindestens 10 cm
O118	Beräumung des Mähgutes/ kein Mulchen
O121	Beweidung mit flächenspezifischer Besatzdichte
O131	Nutzung vor dem 16.06
O132	Nutzung 2x jährlich mit mind. 10-wöchiger Nutzungspause
O33	Beweidung mit max. 1,4 RGVE/ha/a
O81	Mahd als ersteinrichtende Maßnahme

Maßnahmen an Gewässern und Mooren

W30	Partielles Entfernen der Gehölze
W46	Einbringen der natürlicherweise vorkommenden Substrate (Schaffung von Laichplätzen für das Bachneunauge durch Einbringung von Fein- und Mittelkies)
W54	Belassen von Sturzbäumen / Totholz
W60	Keine Grundräumung
W78	Kein Angeln

Sonstige Maßnahmen

G22	Teilweise Beseitigung des Gehölzbestandes
J1	Reduktion der Schalenwilddichte
B1	Anlage von Sommerquartieren für Waldfledermäuse [gilt für das gesamte FFH-Gebiet - ohne Verortung auf der Karte]
B6	Anlage eines Amphibienschutzzaunes im Bereich Mahlenziener Straße und der Magdeburger Heerstraße [ohne Verortung in der Karte]
B12	Erhaltung und Verbesserung von Winterquartieren für Fledermäuse [gilt für das gesamte FFH-Gebiet - ohne Verortung auf der Karte]

Lebensraumtypen und Arten

3150	Natürliche eutrophe Seen mit einer Vegetation des *Magnopotamions* oder *Hydrocharitions*
3260	Flüsse der planaren bis montanen Stufe mit Vegetation des *Ranunculion fluitantis* und des *Callitricho-Batrachion*
6410	Pfeifengraswiesen auf kalkreichem Boden, torfigen und tonig-schluffigen Böden (*Molinion caeruleae*) (Begleitbiotop)
6430	Feuchte Hochstaudenfluren der planaren und montanen bis alpinen Stufe
6440	Brenndolden-Auenwiesen (*Cnidion dubii*)
6510	Magere Flachland-Mähwiesen (*Alopecurus pratensis, Sanguisorba officinalis)*
9110	Hainsimsen-Buchenwald (*Luzulo-Fagetum*)
9190	Alte bodensaure Eichenwälder auf Sandebenen mit *Quercus robur*
91D0*	Moorwälder
91E0	Auen-Wälder mit *Alnus glutinosa* und *Fraxinus excelsior* (*Alno-Padion, Alnion incanae, Salicion albae*)
LAMPPLAN	Bachneunauge (*Lampetra planeri*)
VERTMOUL	Bauchige Windelschnecke (*Vertigo moulinsiana*)
CASTFIBE	Biber (*Castor fiber*)
LUTRLUTR	Fischotter (*Lutra lutra*)

TK Blattschnitt **3640-SO** Blattschnittnummer TK 10

Datenquellen:
Geobasisdaten: LGB © GeoBasis-DE/LGB 2017, LVB 03/17
Geofachdaten: Datenlizenz Deutschland Namensnennung - Version 2.0;
https://www.govdata.de/dl-de/by-2-0; dl-de-by-2-0; Namensnennung: "Landesamt für Umwelt Brandenburg";
https://metaver.de/trefferanzeige?docuuid=7DE3A549-769C-4F01-A5E6-B3E25D4097SE; FFH-Gebiete;
https://metaver.de/trefferanzeige?docuuid=A061BB02-70AC-4422-BB58-4A49F585D7F2; Biotope und FFH-LRT

Managementplan für das FFH-Gebiet Gränert
(Landesnr.: 274, EU-Nr.: 3640-301)

Karte 4: Maßnahmen

0 140 280 420 560 700 Meter

Maßstab 1:7.000

Bearbeitung: Arge Alnus/Peschel/Szamatolski
Stand: 15.10.2019
Kartographie: Dr. Szamatolski + Partner GbR

Auftraggeber:
Stiftung NaturSchutzFonds Brandenburg
Heinrich-Mann-Allee 18/19
14473 Potsdam

Auftragnehmer:
Arge Alnus/Peschel/Szamatolski
c/o Dr. Szamatolski + Partner GbR
Brunnenstr. 181, 10119 Berlin