

Managementplan für das FFH-Gebiet Schuge- und Mühlenfließquellgebiet (Landesnr.: 275, EU-Nr.: DE 4147-301)

Karte 3: Habitats und Fundorte der Arten des Anhangs II FFH-Richtlinie und weiterer wertgebender Arten

Legende

- FFH-Gebiet DE 4147-301
- | Habitatfläche der Arten | Artkürzel | Artname (deutsch) |
|---|-----------|----------------------|
| Nachgewiesene Habitatfläche des Fischotter | Lutrlutr | Fischotter |
| Nachgewiesene Habitatfläche der Schmalen Windschnecke | Vertangu | Schmale Windschnecke |
| Potenzielle Habitatfläche des Kammmolchs | Tritris | Kammmolch |

Bewertung

- A: hervorragender Erhaltungsgrad
- B: guter Erhaltungsgrad
- C: mittlerer bis schlechter Erhaltungsgrad
- o.B.: ohne Bewertung

Untersuchungspunkte

- ▲ Fischotter (Kontrollpunkte)
- Fischotter (Gefährdungspunkte)

Beobachtungszeitraum: 2013/14, 2019

Ohne Darstellung in der Karte

Das FFH-Gebiet wird von folgenden Arten des Anhangs IV der FFH-Richtlinie als Lebensraum genutzt (siehe MP, Kap. 1.6.4): Laubfrosch (*Hyla arborea*), Moorfrosch (*Rana arvalis*), Zaineldeichse (*Lacerta agilis*). Es besteht ein Habitatpotenzial für die Franzenfledermaus (*Myotis natteri*) in allen Waldbeständen des FFH-Gebiets.

Biotoptypen

- Standgewässer (einschließlich Uferbereiche, Röhrichte etc.)
- anthropogene Rohbodenstandorte und Ruderalfluren
- Gras- und Staudenfluren
- Laubgebüsche, Feldgehölze, Alleen, Baumreihen und Baumgruppen
- Wälder
- Forsten
- Äcker
- Biotope der Grün- und Freiflächen
- Bebaute Gebiete
- Verkehrsanlagen und Sonderflächen
- Fließgewässer
- anthropogene Rohbodenstandorte und Ruderalfluren
- Gras- und Staudenfluren
- Laubgebüsche, Feldgehölze, Alleen, Baumreihen und Baumgruppen
- Verkehrsanlagen und Sonderflächen
- Standgewässer (einschließlich Uferbereiche, Röhrichte etc.)
- Laubgebüsche, Feldgehölze, Alleen, Baumreihen und Baumgruppen

Sonstiges

- Naturpark Niederlausitzer Landrücken

4147-NW Blattschnittnummer TK10

Datenquellen:
 Geobasisdaten: LGB © GeoBasis-DE/LGB, 2017, LV8 03/17
 Geofachdaten: Datenlizenz Deutschland - Version 2.0, <https://www.govdata.de/dl-de/by-2-0>, dl-de-by-2-0;
 Landesamt für Umwelt Brandenburg;
<https://metaview.de/referenzanzenge?docid=AB2F53A4-A8E-413F-84C4-A972D2A2A08>; Schutzgebiete (NSG, LSG, GSG);
<https://metaview.de/referenzanzenge?docid=7DE3A549-780C-4F01-A8E8-B3E2D49775E>; FFH-Gebiete;
<https://metaview.de/referenzanzenge?docid=88F7BEB-FDCC-41AE-83A-6471747D47D>; Vogelschutzgebiete (SPA);
 Biotoptypenklassen: Landesamt für Umwelt, 2016

Lage im Gebiet

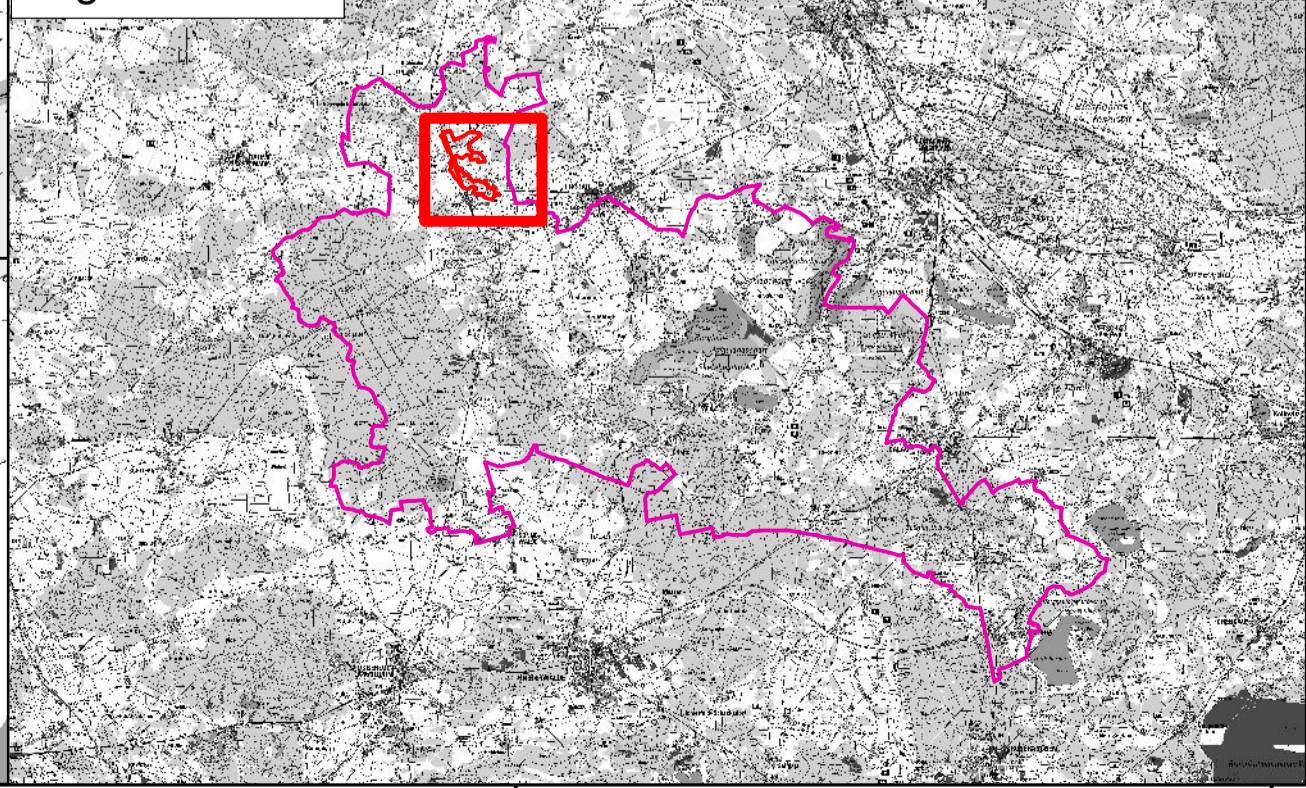

Managementplan für das FFH-Gebiet Schuge- und Mühlenfließquellgebiet (Landesnr.: 275, EU-Nr.: DE 4147-301)



Karte 3: Habitats und Fundorte der Arten des Anhangs II FFH-Richtlinie

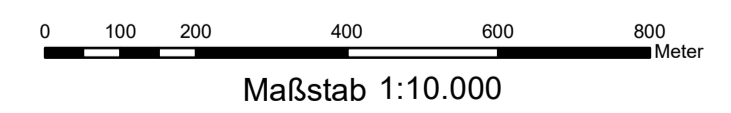

Bearbeitung: Arge Szamatolski / Stadt und Land / Alnus / Peschel
 Stand: 01.04.2022
 Kartographie: Stadt und Land Planungsgesellschaft mbH

Auftraggeber: Landesamt für Umwelt
 Seeburger Chaussee 2
 14476 Potsdam, OT Groß Glienicke Brunnenstr. 181, 10119 Berlin

Auftragnehmer: Arge Szamatolski / Stadt und Land / Alnus / Peschel
 c/o Dr. Szamatolski Schrickel Planungsgesellschaft mbH