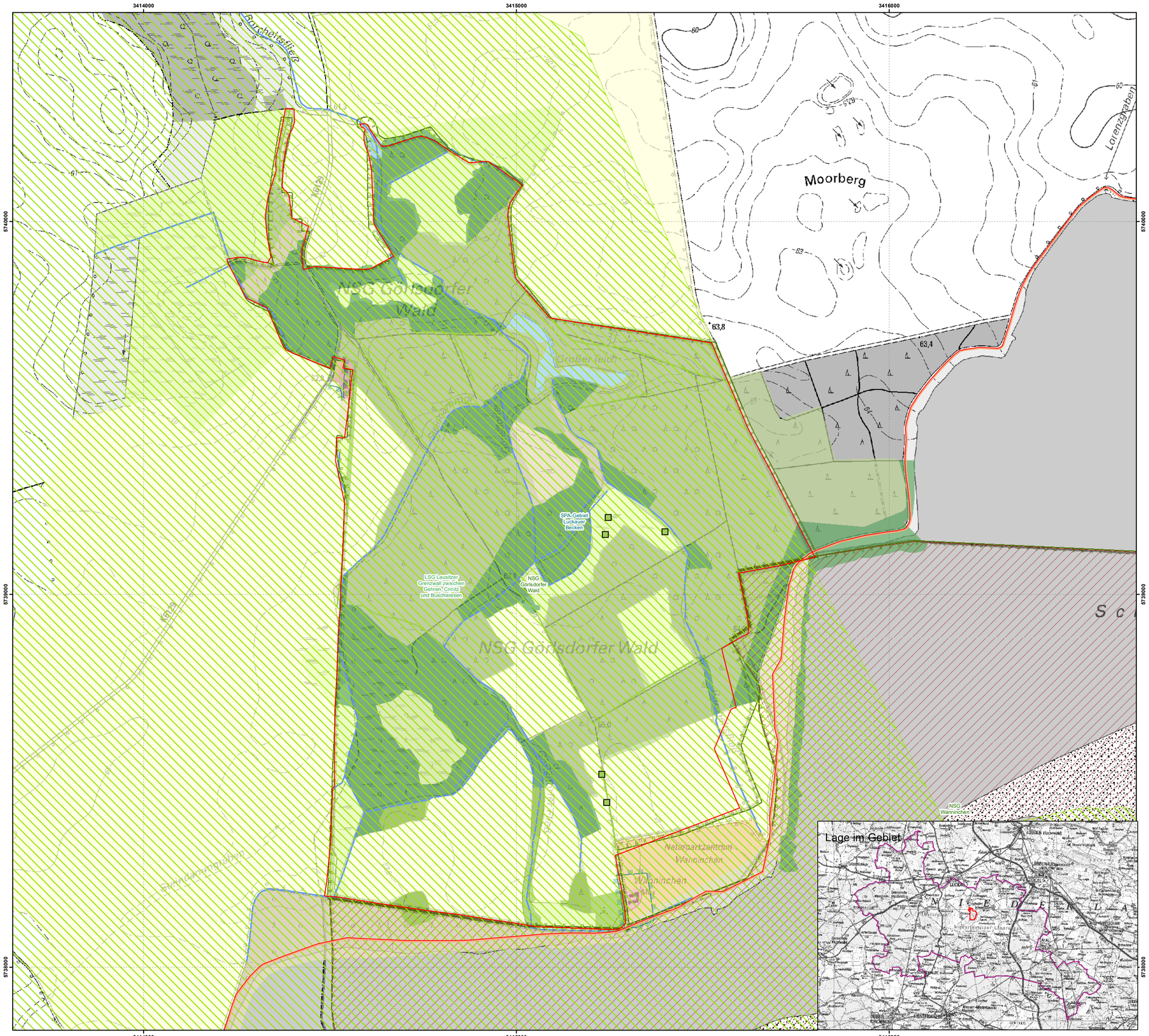

Managementplan für das FFH-Gebiet Görlsdorfer Wald (Landesnr.: 277, EU-Nr.: DE 4248-302)

Karte 1: Landnutzung und Schutzgebiete

Legende

FFH-Gebiet

Landnutzung

- Standgewässer (einschließlich Uferbereiche, Röhrichte etc.)
- anthropogene Rohbodenstandorte und Ruderalfluren
- Gras- und Staudenfluren
- Laubgebüsche, Feldgehölze, Alleen, Baumreihen und Baumgruppen
- Wälder
- Forsten
- Äcker
- Biotope der Grün- und Freiflächen
- Bebaute Gebiete
- Fließgewässer
- Laubgebüsche, Feldgehölze, Alleen, Baumreihen und Baumgruppen
- Verkehrsanlagen und Sonderflächen
- Laubgebüsche, Feldgehölze, Alleen, Baumreihen und Baumgruppen

Geschützte Teile von Natur und Landschaft

- Naturpark (siehe Übersichtskarte)
- Vogelschutzgebiete (SPA)
- Naturschutzgebiete (NSG)
- Landschaftsschutzgebiete (LSG)

Das gesamte Planungsgebiet befindet sich im Naturpark "Niederlausitzer Landrücken" (4248-701), im Vogelschutzgebiet (SPA) "Luckauer Becken" (4148-421) und im Naturschutzgebiet "Görlsdorfer Wald" (4248-505).

Datenquellen:
Geobasisdaten: LGB © GeoBasis-DE/LGB (2020), dl-de/by-2-0
Geofachdaten: Datenlizenz Deutschland -Version 2.0;
https://www.govdata.de/dl-de/by-2-0; dl-de-by-2.0; Namensnennung: "Landesamt für Umwelt Brandenburg";
https://metaver.de/trefferanzeige?docuuid=7DE3A549-769C-4F01-A5E6-B3E25D40975E; FFH-Gebiete;
https://metaver.de/trefferanzeige?docuuid=AB2F53A4-A68E-413F-84C4-A97ZD2A2DA0B; Schutzgebiete (NSG, LSG, GSG);
https://metaver.de/trefferanzeige?docuuid=F88F1BEB-FD2C-41AE-B3A4-94711747DA7D; Vogelschutzgebiete (SPA);
https://metaver.de/trefferanzeige?docuuid=657B712B-9009-49C0-8C91-A373AA87291A; Wasserschutzgebiete;
Biotoplassen: Landesamt für Umwelt, 2016
Geotechnischer Sperrbereich - Darstellung aif der Grundlage von Daten der Lausitzer und Mitteldeutschen Bergbau-Verwaltungsgesellschaft mbH

Managementplan für das FFH-Gebiet
Görlsdorfer Wald (Landesnr.: 277, EU-Nr.: DE 4248-302)

Karte 1: Landnutzung und Schutzgebiete

0 100 200 300 400 500 600 Meter

Maßstab 1:5.000

Bearbeitung: Arge Szamatolski / Stadt und Land / Alnus / Peschel
Stand: 30.03.2020
Kartographie: Dr. Szamatolski + Partner GbR

Auftraggeber:
Landesamt für Umwelt
Seeburger Chaussee 2
14476 Potsdam, OT Groß Glienicke

Auftragnehmer:
Arge Szamtolski / Stadt und Land / Alnus / Peschel
c/o Dr. Szamatolski + Partner GbR
Brunnenstr. 181, 10119 Berlin