Managementplan für das FFH-Gebiet Wanninchen (Landesnr.: 278, EU-Nr.: DE 4248-303) Karte 4: Maßnahmen

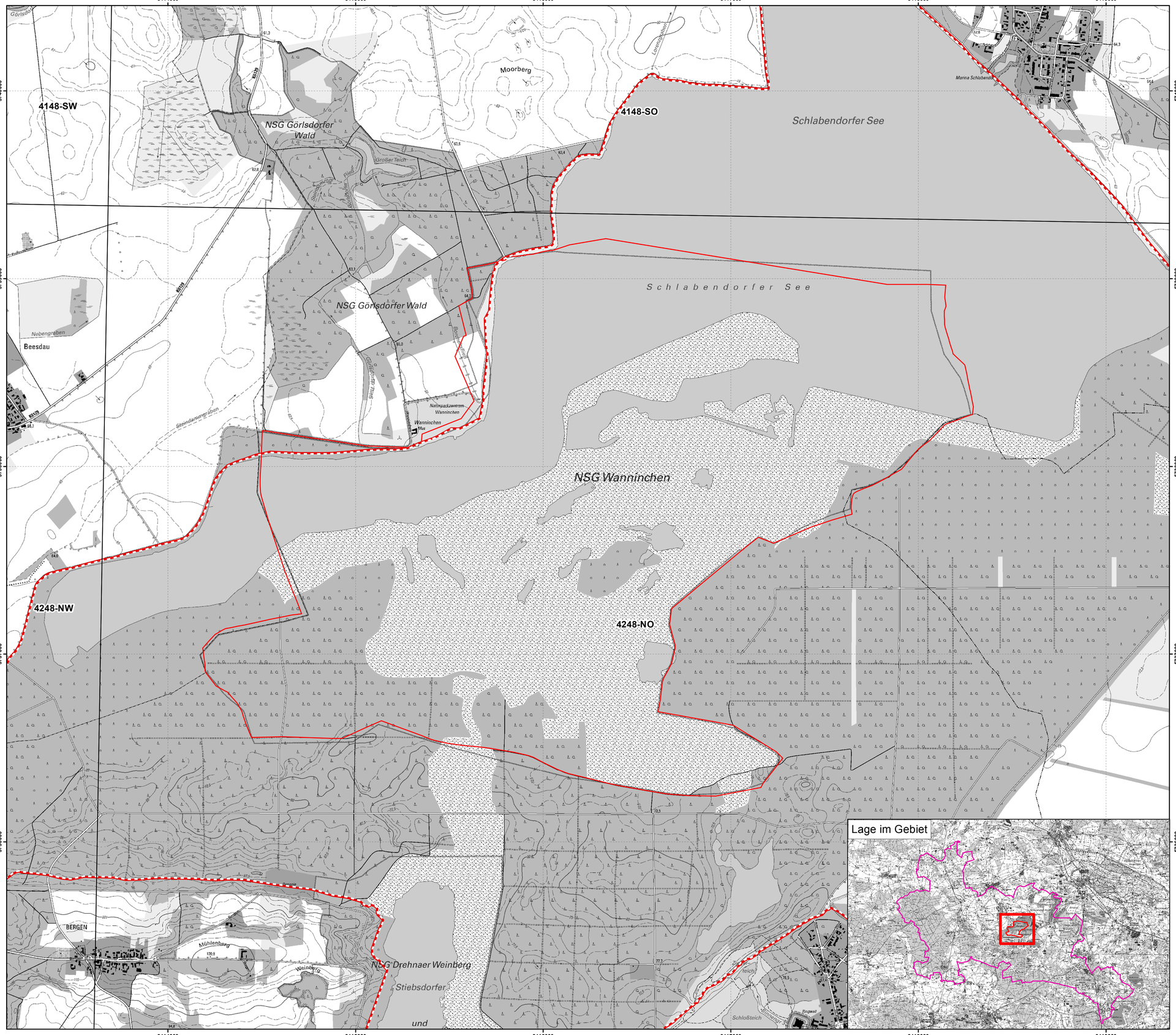

Legende

FFH-Gebiet DE 4248-303

Maßnahmen

Maßnahmen innerhalb des Sperrbereichs

Maßnahmen der Gewässer		**LRT / Arten**
W25	Kein Kalken	3130
W58	Röhrichtmahd (bei Bedarf)	3130
W81	Keine fischereiliche Nutzung während der Brutzeit	Brutvogelarten
W173	Beschränkung des Fischbesatzes	3130
Maßnahmen in der Offenlandschaft		
O41	Keine Düngung	2330, 4030
O49	Kein Einsatz von chemisch-synthetischen Pflanzenschutzmitteln	2330, 4030
O62	Mahd von Heiden (einschürig, Wintermonate)	4030
O65	Kontrolliertes Abbrennen von Heiden und Trockenrasen	2330, 4030
O71	Beweidung mit Schafen und Ziegen	2330, 4030
O89	Erhaltung und Schaffung offener Sandflächen	2330, 4030
O111	Nachsaat nur mit Regioasaatgut-Mischung	2330, 4030
O113	Entbuschung von Trockenrasen und Heiden	2330, 4030
O122	Beweidung mit bestimmten Tierarten (Pferde)	2330
Lebensraumtypen		
2330	Dünen mit offenen Grasflächen mit *Corynephorus* und *Agrostis*	
3130	Oligo- bis mesotrophe stehende Gewässer mit Vegetation der *Littorelletea uniflorae* und/oder der *Isoeto-Nanojuncetea*	
4030	Trockene Europäische Heiden	

Eine Verortung der Maßnahmen ist derzeit aufgrund der Lage innerhalb des Sperrbereiches nicht möglich.

Sonstiges

Naturpark (nur auf Übersichtskarte)

Geotechnischer Sperrbereich

Blattschnitt TK10

4149-SW Blattschnittnummer TK10

Datenquellen:
Geobasisdaten: LGB © GeoBasis-DE/LGB 2017, LVB 03/17
Geofachdaten: Datenlizenz Deutschland - Namensnennung - Version 2.0; https://www.govdata.de/dl-de/by-2-0; dl-de-by-2.0; Namensnennung: Landesamt für Umwelt Brandenburg; https://metaver.de/trefferanzeige?docuuid=7DE3A549-769C-4F01-A5E6-B3E25D40975E; FFH-Gebiete; Geotechnischer Sperrbereich: Darstellung auf der Grundlage von Daten der Lausitzer und Mitteldeutschen Bergbau-Verwaltungsgesellschaft mbH

Managementplan für das FFH-Gebiet Wanninchen (Landesnr.: 278, EU-Nr.: DE 4248-303)

Karte 4: Maßnahmen

0 125 250 375 500 Meter

Maßstab 1:10.000

Bearbeitung: Arge Szamatolski / Stadt und Land / Alnus / Peschel
Stand: 15.11.2018
Kartographie: Stadt und Land Planungsgesellschaft mbH

Auftraggeber:
Landesamt für Umwelt
Seeburger Chaussee 2
14476 Potsdam, OT Groß Glienicke

Auftragnehmer:
Arge Szamatolski / Stadt und Land / Alnus / Peschel
c/o Dr. Szamatolski + Partner GbR
Brunnenstr. 181, 10119 Berlin