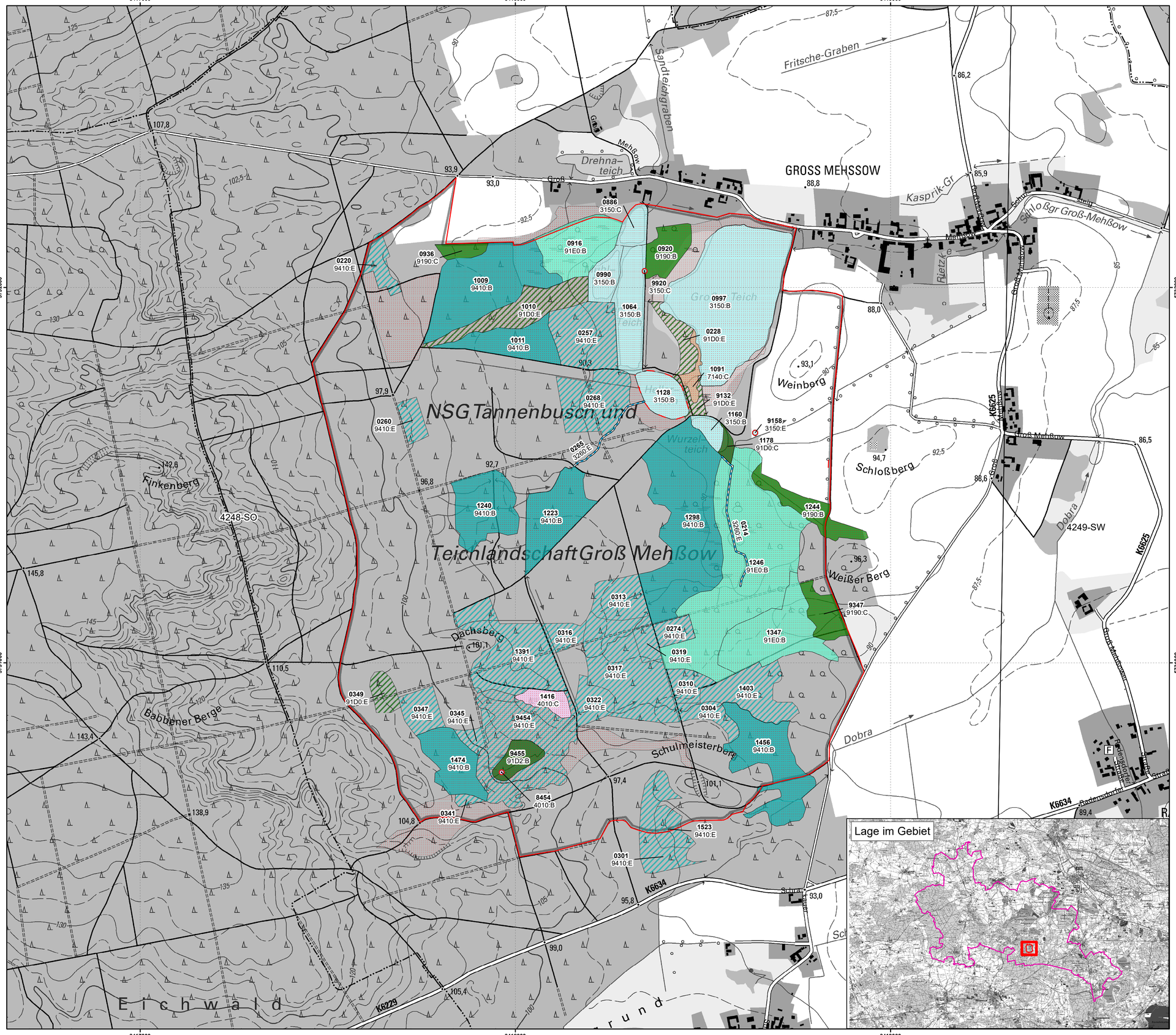

Managementplan für das FFH-Gebiet Tannenbusch und Teichlandschaft Groß Mehßow (Landesnr.: 279, EU-Nr.: DE 4248-304)

Karte 2: Bestand und Bewertung der Lebensraumtypen des Anhangs I FFH-Richtlinie und weiterer wertgebender Biotope

Legende

- FFH-Gebiet DE 4248-304
- **0997** Flächen-ID
- 3150:B LRT-Code: Erhaltungsgrad/ Entwicklungsfläche/ irreversibel gestörter LRT
- Standgewässer
- Heiden
- Moore
- Eichen, Eichen-Hainbuchenwälder und Hangmischwälder
- Moorwälder
- Auwälder
- Kiefern- und Fichtenwälder
- Standgewässer
- Heiden

Lebensraumtypen nach Anhang I der FFH-Richtlinie

3150	Natürliche eutrophe Seen mit einer Vegetation vom Typ *Magnopotamion* oder *Hydrocharition*
3260	Flüsse der planaren bis montanen Stufe mit Vegetation des *Ranunculion fluitantis* und des *Callitricho-Batrachion*
4010	Feuchte Heiden des nordatlantischen Raumes mit *Erica tetralix*
7140	Übergangs- und Schwingrasenmoore
9190	Alte bodensaure Eichenwälder auf Sandebenen mit *Quercus robur*
9410	Montane bis alpine bodensaure Fichtenwälder (Vaccinio-Piceetea)
91D0	Moorwälder
91D2	Moorwälder, Subtyp Waldkiefern-Moorwald

LRT-Bewertung

A	hervorragender Erhaltungsgrad
B	guter Erhaltungsgrad
C	mittlerer bis schlechter Erhaltungsgrad

Entwicklungsflächen

- Moorwälder (E)
- Kiefern- und Fichtenwälder (E)
- Fließgewässer (E)
- Standgewässer (E)

Lebensraumtypen als Begleitbiotop

Flächen-ID	LRT-Code	LRT-Bezeichnung	Bewertung
0317	9410	Montane bis alpine bodensaure Fichtenwälder (Vaccinio-Piceetea)	B
0916	3260	Flüsse der planaren bis montanen Stufe mit Vegetation des *Ranunculion fluitantis* und des *Callitricho-Batrachion*	B
0920	3260	Flüsse der planaren bis montanen Stufe mit Vegetation des *Ranunculion fluitantis* und des *Callitricho-Batrachion*	B
1416	7140	Übergangs- und Schwingrasenmoore	C
9936	9190	Alte bodensaure Eichenwälder auf Sandebenen mit *Quercus robur*	E

Gesetzlich geschütztes Biotop (§ 30 BNatSchG in Verbindung mit §18 BbgNatSchAG)

- Gesetzlich geschütztes Biotop

Sonstiges

- Naturpark Niederlausitzer Landrücken
- **4248-SW** Blattschnittnummer TK10

Kartierungszeitraum: 09/2015, selektive Biotope 08/2019

Datenquellen:

DTK10g: LGB © GeoBasis-DE/LGB, 2017, LVB 03/17
Geofachdaten: Datenlizenz Deutschland- Version 2.0; https://www.govdata.de/dl-de/by-2-0; dl-de-by-2.0; Landesamt für Umwelt Brandenburg; https://metaver.de/trefferanzeige?docuuid=7DE3A549-769C-4F01-A5E6-B3E25D40975E; FFH-Gebiete
Biotoptypen: Landesamt für Umwelt, 2017

Managementplan für das FFH-Gebiet
Tannenbusch und Teichlandschaft Groß Mehßow
(Landesnr.: 279, EU-Nr.: DE 4248-304)

LAND BRANDENBURG · EUROPÄISCHE UNION Europäischer Landwirtschaftsfonds für die Entwicklung des ländlichen Raums · NATURA 2000 · LfU Landesamt für Umwelt · Naturpark Niederlausitzer Landrücken

Karte 2: Bestand und Bewertung der Lebensraumtypen des Anhangs I FFH-Richtlinie und weiterer wertgebender Biotope

0 50 100 200 300 400 Meter

Maßstab 1:5.000

Bearbeitung: Arge Szamatolski / Stadt und Land / Alnus / Peschel
Stand: 16.06.2021
Kartographie: Stadt und Land Planungsgesellschaft mbH

Auftraggeber:
Landesamt für Umwelt
Seeburger Chaussee 2
14476 Potsdam, OT Groß Glienicke

Auftragnehmer:
Arge Szamatolski / Stadt und Land / Alnus / Peschel
c/o Dr. Szamatolski Schrickel Planungsgesellschaft mbH
Brunnenstr. 181, 10119 Berlin