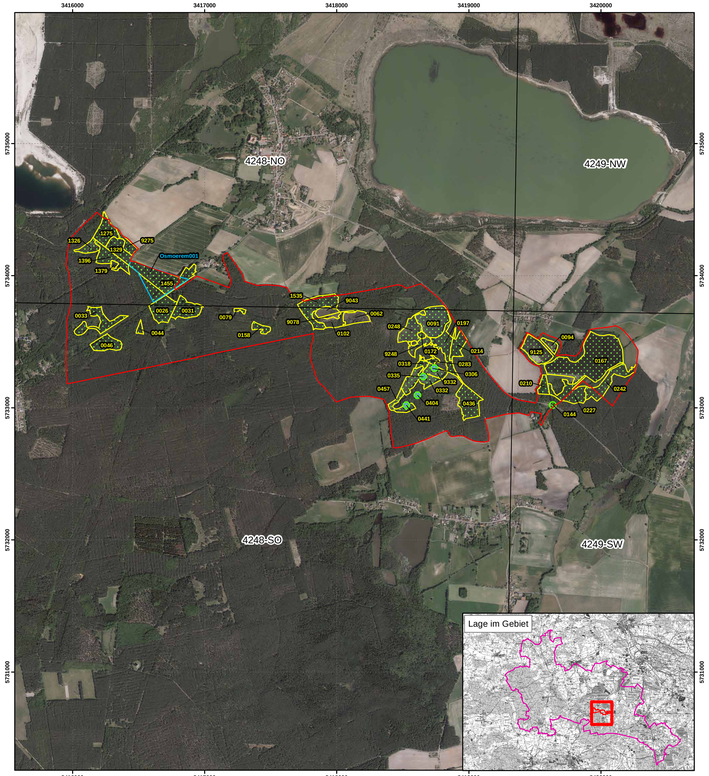

Managementplan für das FFH-Gebiet Sandteichgebiet (Landesnr.: 283, EU-Nr.: DE 4248-305) Karte 4: Maßnahmen

Legende

- FFH-Gebiet
- Maßnahmenfläche (Polygon)
- Maßnahmenfläche Art (Polygon)
- Maßnahmenfläche Gewässer (Punkt)
- Erhaltungsmaßnahme gemäß FFH-RL/Potentialfläche Erhaltungsmaßnahme
- 1275 Nummer der Maßnahmenfläche
- Osmoerem Nummer der Maßnahmenfläche (Art, Habitat)

Maßnahmen

TK	Nummer der Maßnahmenfläche	LRT	Art	Maßnahme	Dringlichkeit Maßnahmenumsetzung	Erhaltungsmaßnahme gemäß FFH-RL
4248NO	1275	9110	Barbbarb, Myotbech	F40	mittelfristig	Ja
			Barbbarb, Myotbech	F102	mittelfristig	Ja
			Barbbarb, Myotbech	F44	mittelfristig	Ja
				F41	mittelfristig	Ja
				F31	mittelfristig	Ja
				J1	mittelfristig	Ja
				F120	mittelfristig	Ja
				F93	langfristig	Ja
4248NO	1326	91D0		F40	mittelfristig	Ja
				F44	mittelfristig	Ja
				F102	mittelfristig	Ja
				F98	langfristig	Ja
4248NO	1329	9110	Barbbarb, Myotbech	F40	mittelfristig	Ja
			Barbbarb, Myotbech	F102	mittelfristig	Ja
			Barbbarb, Myotbech	F44	mittelfristig	Ja
				F41	mittelfristig	Ja
				F31	mittelfristig	Ja
				J1	mittelfristig	Ja
				F120	mittelfristig	Ja
				F93	langfristig	Ja
4248NO	1379	3150		W30	mittelfristig	Nein
				W83	mittelfristig	Nein
4248NO	1396	9110	Barbbarb, Myotbech	F40	mittelfristig	Ja
			Barbbarb, Myotbech	F102	mittelfristig	Ja
			Barbbarb, Myotbech	F44	mittelfristig	Ja
			Osmoerem	F41	mittelfristig	Ja
				F31	mittelfristig	Ja
				J1	mittelfristig	Ja
				F120	kurzfristig	Ja
				F93	langfristig	Ja
4248NO	1405	9190	Barbbarb, Myotbech	F40	mittelfristig	Ja
			Barbbarb, Myotbech	F102	mittelfristig	Ja
			Barbbarb, Myotbech	F44	mittelfristig	Ja
				F41	mittelfristig	Ja
				F31	mittelfristig	Ja
				J1	mittelfristig	Ja
				F120	mittelfristig	Ja
				F93	langfristig	Ja
4248NO	1535	9190	Barbbarb, Myotbech	F40	mittelfristig	Ja
			Barbbarb, Myotbech	F102	mittelfristig	Ja
			Barbbarb, Myotbech	F44	mittelfristig	Ja
				F41	mittelfristig	Ja
				F31	mittelfristig	Ja
				J1	mittelfristig	Ja
				F120	mittelfristig	Ja
				F93	langfristig	Ja

TK	Nummer der Maßnahmenfläche	LRT	Art	Maßnahme	Dringlichkeit Maßnahmenumsetzung	Erhaltungsmaßnahme gemäß FFH-RL
4248SO	0075	9190	Barbbarb, Myotbech	F40	mittelfristig	Ja
			Barbbarb, Myotbech	F102	mittelfristig	Ja
			Barbbarb, Myotbech	F44	mittelfristig	Ja
				F41	mittelfristig	Ja
				F31	mittelfristig	Ja
				J1	kurzfristig	Ja
				F120	kurzfristig	Ja
				F93	langfristig	Ja
4248SO	0026	9110	Barbbarb, Myotbech	F40	mittelfristig	Ja
			Barbbarb, Myotbech	F102	mittelfristig	Ja
			Barbbarb, Myotbech	F44	mittelfristig	Ja
				F41	mittelfristig	Ja
				F31	mittelfristig	Ja
				J1	kurzfristig	Ja
				F120	kurzfristig	Ja
				F93	langfristig	Ja
4248SO	0031	9110	Barbbarb, Myotbech	F40	mittelfristig	Ja
			Barbbarb, Myotbech	F102	mittelfristig	Ja
			Barbbarb, Myotbech	F44	mittelfristig	Ja
				F41	mittelfristig	Ja
				F31	mittelfristig	Ja
				J1	kurzfristig	Ja
				F120	kurzfristig	Ja
				F93	langfristig	Ja
4248SO	0033	9190	Barbbarb, Myotbech	F40	mittelfristig	Ja
			Barbbarb, Myotbech	F102	mittelfristig	Ja
			Barbbarb, Myotbech	F44	mittelfristig	Ja
4248SO	0044	9190	Barbbarb, Myotbech	F40	mittelfristig	Ja
			Barbbarb, Myotbech	F102	mittelfristig	Ja
			Barbbarb, Myotbech	F44	mittelfristig	Ja
4248SO	0046	9110	Barbbarb, Myotbech	F40	mittelfristig	Ja
			Barbbarb, Myotbech	F102	mittelfristig	Ja
			Barbbarb, Myotbech	F44	mittelfristig	Ja
4248SO	0062	7140		F56	mittelfristig	Nein
4248SO	0079	9110	Barbbarb, Myotbech	F40	mittelfristig	Ja
			Barbbarb, Myotbech	F102	mittelfristig	Ja
			Barbbarb, Myotbech	F44	mittelfristig	Ja
4248SO	0091	3150		W182	laufend	Ja
				W30	mittelfristig	Ja
4248SO	0102	91D0		F40	mittelfristig	Nein
				F44	mittelfristig	Nein
				F102	mittelfristig	Nein
				F98	langfristig	Nein
4248SO	0158	9190	Barbbarb, Myotbech	F40	mittelfristig	Ja
			Barbbarb, Myotbech	F102	mittelfristig	Ja
			Barbbarb, Myotbech	F44	mittelfristig	Ja
				F41	mittelfristig	Ja
				F31	mittelfristig	Ja
				J1	mittelfristig	Ja
				F120	mittelfristig	Ja
				F93	langfristig	Ja
4248SO	0172	91D0		F40	mittelfristig	Ja
				F44	mittelfristig	Ja
				F102	mittelfristig	Ja
				F98	langfristig	Ja
4248SO	0197	91D0		F40	mittelfristig	Ja
				F44	mittelfristig	Ja
				F102	mittelfristig	Ja
				F98	langfristig	Ja
4248SO	0205	91D0		F40	mittelfristig	Nein
				F44	mittelfristig	Nein
				F102	mittelfristig	Nein
				F98	langfristig	Nein

TK	Nummer der Maßnahmenfläche	LRT	Art	Maßnahme	Dringlichkeit Maßnahmenumsetzung	Erhaltungsmaßnahme gemäß FFH-RL
4248SO	0214	9190	Barbbarb, Myotbech	F40	mittelfristig	Ja
			Barbbarb, Myotbech	F102	mittelfristig	Ja
			Barbbarb, Myotbech	F44	mittelfristig	Ja
				F41	mittelfristig	Ja
				F31	mittelfristig	Ja
				J1	mittelfristig	Ja
				F120	mittelfristig	Ja
				F93	langfristig	Ja
4248SO	0248	7140		F56	mittelfristig	Ja
				G22	mittelfristig	Ja
4248SO	0283	9190	Barbbarb, Myotbech,	F40	mittelfristig	Ja
			Barbbarb, Myotbech	F102	mittelfristig	Ja
			Barbbarb, Myotbech	F44	mittelfristig	Ja
				F41	mittelfristig	Ja
				F31	mittelfristig	Ja
				J1	mittelfristig	Ja
				F120	mittelfristig	Ja
				F93	langfristig	Ja
4248SO	0306		Bombbomb, Tritcris	W30	mittelfristig	Ja
			Bombbomb, Tritcris	W83	mittelfristig	Ja
4248SO	0318		Barbbarb, Myotbech	F40	mittelfristig	Ja
			Barbbarb, Myotbech	F102	mittelfristig	Ja
			Barbbarb, Myotbech	F44	mittelfristig	Ja
4248SO	0332	6410		O114	kurzfristig	Ja
				O132	kurzfristig	Ja
				O115	kurzfristig	Ja
				O118	kurzfristig	Ja
				O49	kurzfristig	Ja
				O41	kurzfristig	Ja
				O111	mittelfristig	Ja
4248SO	0335	3150	Bombbomb, Tritcris	W30	mittelfristig	Ja
			Bombbomb, Tritcris	W83	mittelfristig	Ja
4248SO	0404	3150	Bombbomb, Tritcris	W30	mittelfristig	Ja
			Bombbomb, Tritcris	W83	mittelfristig	Ja
4248SO	0436		Barbbarb, Myotbech	F40	mittelfristig	Ja
			Barbbarb, Myotbech	F102	mittelfristig	Ja
			Barbbarb, Myotbech	F44	mittelfristig	Ja
4248SO	0441		Bombbomb, Tritcris	W30	mittelfristig	Ja
			Bombbomb, Tritcris	W83	mittelfristig	Ja
4248SO	0457	6410		O114	kurzfristig	Ja
				O132	kurzfristig	Ja
				O115	kurzfristig	Ja
				O118	kurzfristig	Ja
				O49	kurzfristig	Ja
				O41	kurzfristig	Ja
				O111	mittelfristig	Ja
4248SO	9043	7140		F56	mittelfristig	Nein
4248SO	9078	91D0		F40	mittelfristig	Nein
				F44	mittelfristig	Nein
				F102	mittelfristig	Nein
				F98	langfristig	Nein
4248SO	9248	4010		F57	kurzfristig	Ja
				F56	mittelfristig	Ja
				G22	mittelfristig	Ja
		7150		F56	kurzfristig	Ja
4248SO	9332	6410		O114	kurzfristig	Ja
				O132	kurzfristig	Ja
				O115	kurzfristig	Ja
				O118	kurzfristig	Ja
				O49	kurzfristig	Ja
				O41	kurzfristig	Ja
				O111	mittelfristig	Ja
4249SW	0094		Bombbomb, Tritcris	W182	laufend	Ja
			Bombbomb, Tritcris	W30	mittelfristig	Ja
4249SW	0144		Lutrlutr	W154	mittelfristig	Ja
4249SW	0167		Bombbomb, Tritcris	W30	mittelfristig	Ja

TK	Nummer der Maßnahmenfläche	LRT	Art	Maßnahme	Dringlichkeit Maßnahmenumsetzung	Erhaltungsmaßnahme gemäß FFH-RL
4249SW	0210	9190	Barbbarb, Myotbech	F40	mittelfristig	Ja
			Barbbarb, Myotbech	F102	mittelfristig	Ja
			Barbbarb, Myotbech	F44	mittelfristig	Ja
				F41	mittelfristig	Ja
				F31	mittelfristig	Ja
				J1	mittelfristig	Ja
				F120	mittelfristig	Ja
				F93	langfristig	Ja
4249SW	0227	9190	Barbbarb, Myotbech	F40	mittelfristig	Ja
			Barbbarb, Myotbech	F102	mittelfristig	Ja
			Barbbarb, Myotbech	F44	mittelfristig	Ja
				F41	mittelfristig	Ja
				F31	mittelfristig	Ja
				J1	mittelfristig	Ja
				F120	mittelfristig	Ja
				F93	langfristig	Ja
4249SW	0242		Barbbarb, Myotbech	F40	mittelfristig	Ja
			Barbbarb, Myotbech	F102	mittelfristig	Ja
			Barbbarb, Myotbech	F44	mittelfristig	Ja
4249SW	9125		Bombbomb, Tritcris	W182	laufend	Ja
			Bombbomb, Tritcris	W30	mittelfristig	Ja
4249NO	Osmoerem001		Osmoerem	F41	mittelfristig	Ja
			Osmoerem	F40	mittelfristig	Ja

Bezeichung der Maßnahmen

Maßnahmen an Gewässern und Mooren

W30 Partielles Entfernen der Gehölze
W83 Renaturierung von Kleingewässern
W182 Teichbewirtschaftung optimieren/ anpassen

Maßnahmen des Offenlandes

O114 Mahd
O132 Nutzung 2x jährlich mit mindestens 10-wöchiger Nutzungspause
O115 Einhaltung einer Schnitthöhe von mindestens 10 cm
O118 Beräumung des Mähgutes/kein Mulchen
O49 Kein Einsatz von chemisch-synthetischen Pflanzenschutzmitteln
O41 Keine Düngung
O111 Nachsaat nur mit Regiosaatgut-Mischung
G22 Teilweise Beseitigung des Gehölzbestandes

Maßnahmen in Wäldern und Forsten

F31 Entnahme gesellschaftsfremder Baumarten
F40 Belassen von Altbaumbeständen
F41 Belassen bzw. Förderung von besonderen Altbäumen und Überhältern
F44 Belassen von Horst- und Höhlenbäumen
F56 Wiederherstellung wertvoller Offenlandbiotope durch Gehölzentnahme
F57 Unterbindung der Gehölzsukzession in ökologisch wertvollen Begleitbiotopen
F93 Einbringung nur gebietsheimischer Baumarten des Waldlebens-raumtypes in lebensraumtypischer Zusammensetzung
F98 Zulassen der natürlichen Sukzession mit ggf. ersteinrichtender Maßnahme
F102 Belassen und Mehrung von stehendem und liegenden Totholz
F120 Befahren des Waldes nur auf Waldwegen und Rückegassen
J1 Reduktion der Schalenwilddichte

Lebensraumtypen nach Anhang I der FFH-Richtlinie

3150 Natürliche eutrophe Seen mit einer Vegetation des *Magnopotamions oder Hydrocharitions*
4010 Feuchte Heiden des nordatlantischen Raums mit *Erica tetralix*
6410 Pfeifengraswiesen auf kalkreichem Boden, torfigen und tonig-schluffigen Böden (*Molinion caeruleae*)
7140 Übergangs- und Schwingrasenmoore
7150 Torfmoor-Schlenken (*Rhynchosporion*)
9110 Hainsimsen-Buchenwald (*Luzulo-Fagetum*)
9190 Alte bodensaure Eichenwälder auf Sandebenen mit *Quercus robur*
91D0 Moorwälder

Arten nach Anhang II der FFH-Richtlinie

MYOTBECH Bechsteinfledermaus (*Myotis bechsteini*)
BARBBARB Mopsfledermaus (*Barbastella barbastellus*)
BOMBBOMB Rotbauchunke (*Bombina bombina*)
TRITCRIS Kammmolch (*Triturus cristatus*)
OSMOEREM Eremit (*Osmoderma eremita*)
LUTRLUTR Fischotter (*Lutra lutra*)

Naturpark Niederlausitzer Landrücken

4249-NW Blattschnittnummer TK10

Datenquellen:
DOP/Rgb: LGB © GeoBasis-DE/LGB, 2017, LVB 03/17
Geofachdaten: Datenlizenz Deutschland - Namensnennung - Version 2.0; https://www.govdata.de/dl-de/by-2-0; dl-de/by-2-0; Landesamt für Umwelt Brandenburg; https://metaver.de/trefferanzeige?docuuid=7DE3A549-769C-4F01-A5E6-B3E25D40975E; FFH-Gebiete Planungsdaten: Landesamt für Umwelt, 2017

Managementplan für das FFH-Gebiet
Sandteichgebiet (Landesnr.: 283, EU-Nr.: DE 4248-305)

LAND BRANDENBURG
EUROPÄISCHE UNION
Europäischer Fonds für landwirtschaftliche Entwicklung: Die Landwirtschaft mit ländlichen Räumen
Naturpark Niederlausitzer Landrücken

Karte 4: Maßnahmen

0 240 480 720 960 Meter
Maßstab 1:15.000

Bearbeitung: Arge Szamatolski / Stadt und Land / Ahrus / Peschel
Stand: 01.06.2020
Kartografie: Stadt und Land Planungsgesellschaft mbH

Auftraggeber:
Landesamt für Umwelt
Seeburger Chaussee 2
14476 Potsdam, OT Groß Glienicke

Auftragnehmer:
Arge Szamatolski / Stadt und Land / Ahrus / Peschel
c/o Dr. Szamatolski + Partner GbR
Brunnenstr. 181, 10119 Berlin