

Natura 2000-Managementplan im Naturpark Stechlin-Ruppiner Land (FFH-Gebiet Nr. 297)

Auftraggeber: Landesamt für Umwelt, Gesundheit und Verbraucherschutz (LUGV)

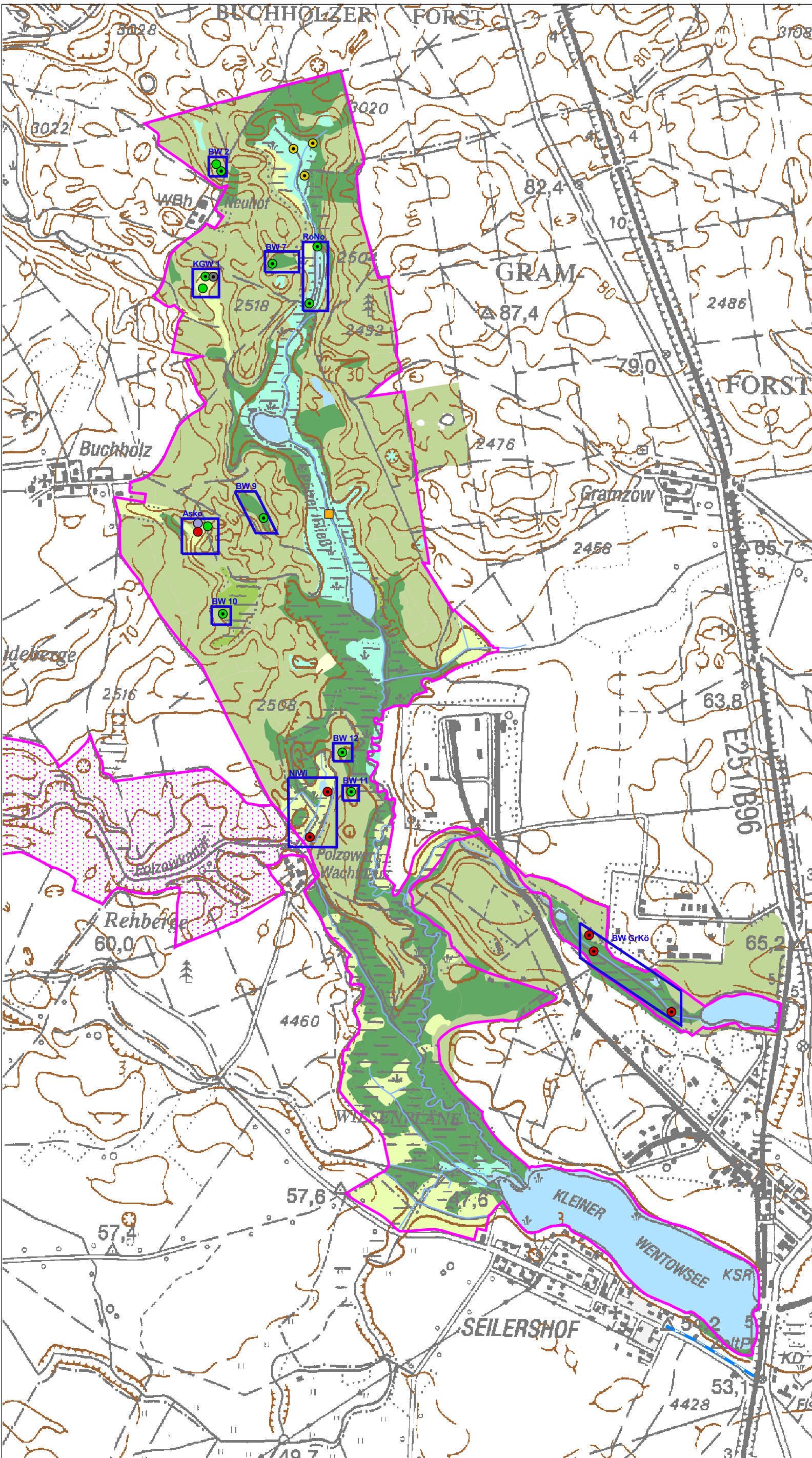
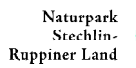

Legende

FFH-Gebietsgrenzen

- 297, Gramzow-Seen
- 289, Polzowtal

Tierarten nach Anhang II und IV der FFH-Richtlinie und weitere wertgebende Arten

Amphibien

Kammolch (*Triturus cristatus*)

- 2009
- 2010
- 2011

Moorfrosch (*Rana arvalis*)

- 1999
- 2003
- 2010
- 2011

Kartierung Naturwacht (2009-2011)

- Untersuchungsflächen

- | | |
|---------|---------------------------------------|
| AsKo | Ascherkocherloch |
| BW 2 | Bruchwald 2 |
| BW 7 | Bruchwald 7 |
| BW 9 | Bruchwald 9 (Lange Lake) |
| BW 10 | Bruchwald 10 (Gerstückle) |
| BW 11 | Bruchwald 11 |
| BW 12 | Bruchwald 12 |
| BW GrKö | Bruchwald Gr.Költsch |
| KGW 1 | Kleingewässer 1 (Teerschweler Löcher) |
| NIWi | Nidoschewski-Wiese |
| RoNo | Rohrdurchlass Nord |

Amphibienschutzanlage Seilershof

- stationäre Anlage (seit 2002)

Arten der Bestandskontrollen (1993-2008): Erdkröte, Teichmolch, Teichfrosch, Moorfrosch, Grasfrosch, Kammolch, Rotbauchunke

Reptilien

Kreuzotter (*Vipera berus*)

- Altdaten von 1988/89

Quelle: BBK-Datenbank (1999/2003), NSF (2009-2011), Bergmann (1992), Lieske (2009)

Biotoptypen-Klassen

- Fließgewässer
- Standgewässer
- anthropogene Rohbodenstandorte und Ruderalfluren
- Moore und Sümpfe
- Gras- und Staudenfluren
- Laubgebüsche, Feldgehölze
- Wälder
- Forsten
- Äcker

Maßstab 1:20.000

FFH-Gebiet Gramzow-Seen

Tierarten nach Anhang II und IV der FFH-Richtlinie sowie weitere wertgebende Tierarten - Amphibien und Reptilien -

Bearbeitung:

