

Managementplan für das FFH-Gebiet
Drehnaer Weinberg und Stiebsdorfer See
(Landesnr.: 307, EU-Nr.: DE 4248-307)
Karte 3: Habitats und Fundorte der Arten des
Anhangs II FFH-Richtlinie

Legende

- FFH-Gebiet
- Geotechnischer Sperrbereich

Habitat und Nachweis der Art

- Nachweis Vorblatloses Vermeinkraut

Artkürzel	Artnamen (deutsch)
Thesebra	Vorblatloses Vermeinkraut

Bewertung

- A: hervorragender Erhaltungszustand
- B: guter Erhaltungszustand
- C: mittlerer bis schlechter Erhaltungszustand

Untersuchungszeitraum: Mai - Juni 2018

Biotopklassen

- Standgewässer (einschließlich Uferbereiche, Röhrichte etc.)
- anthropogene Rohbodenstandorte und Ruderalfluren
- Gras- und Staudenfluren
- Trockenrasen
- Laubgebüsche, Feldgehölze, Alleen, Baumreihen und Baumgruppen
- Wälder
- Forsten
- Äcker
- Fließgewässer
- Verkehrsanlagen und Sonderflächen
- Standgewässer (einschließlich Uferbereiche, Röhrichte etc.)
- Laubgebüsche, Feldgehölze, Alleen, Baumreihen und Baumgruppen

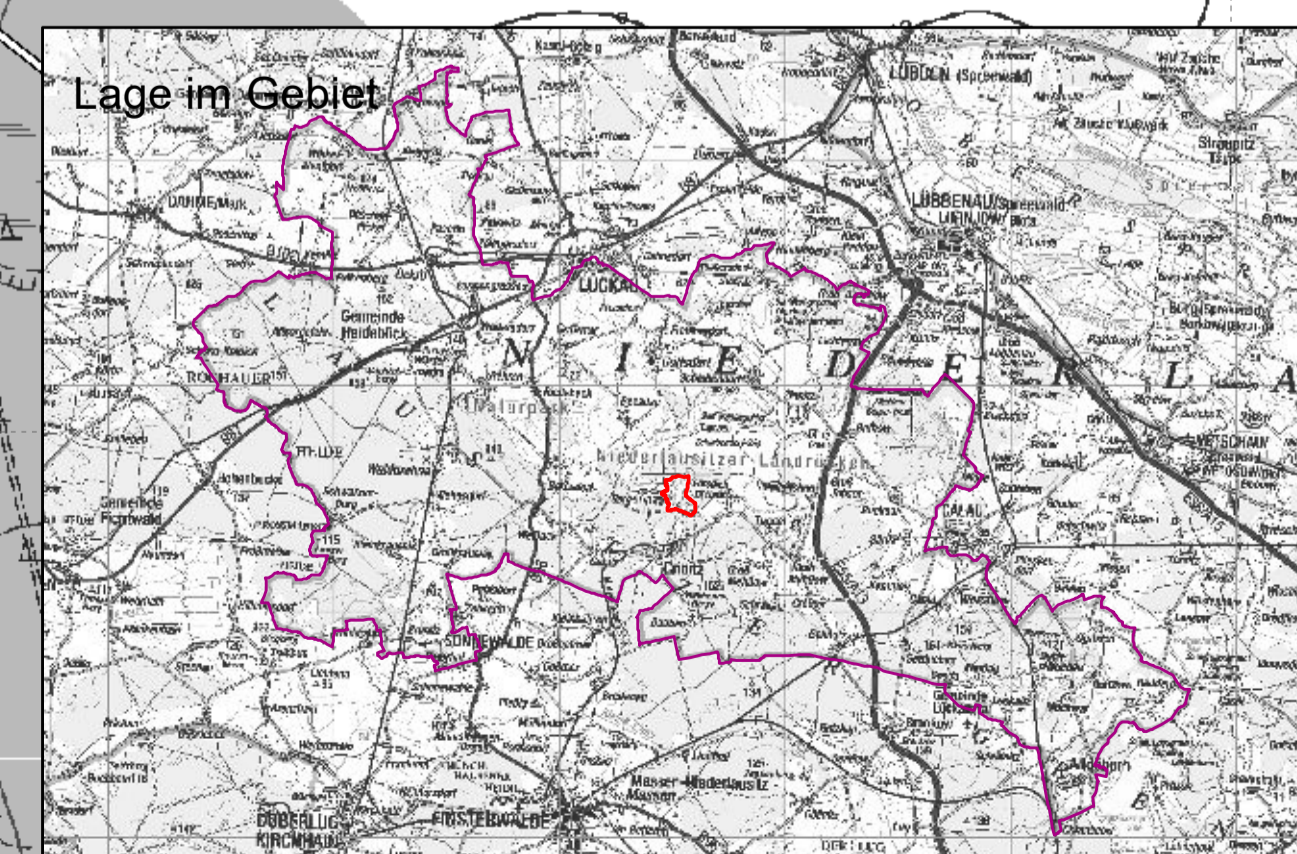
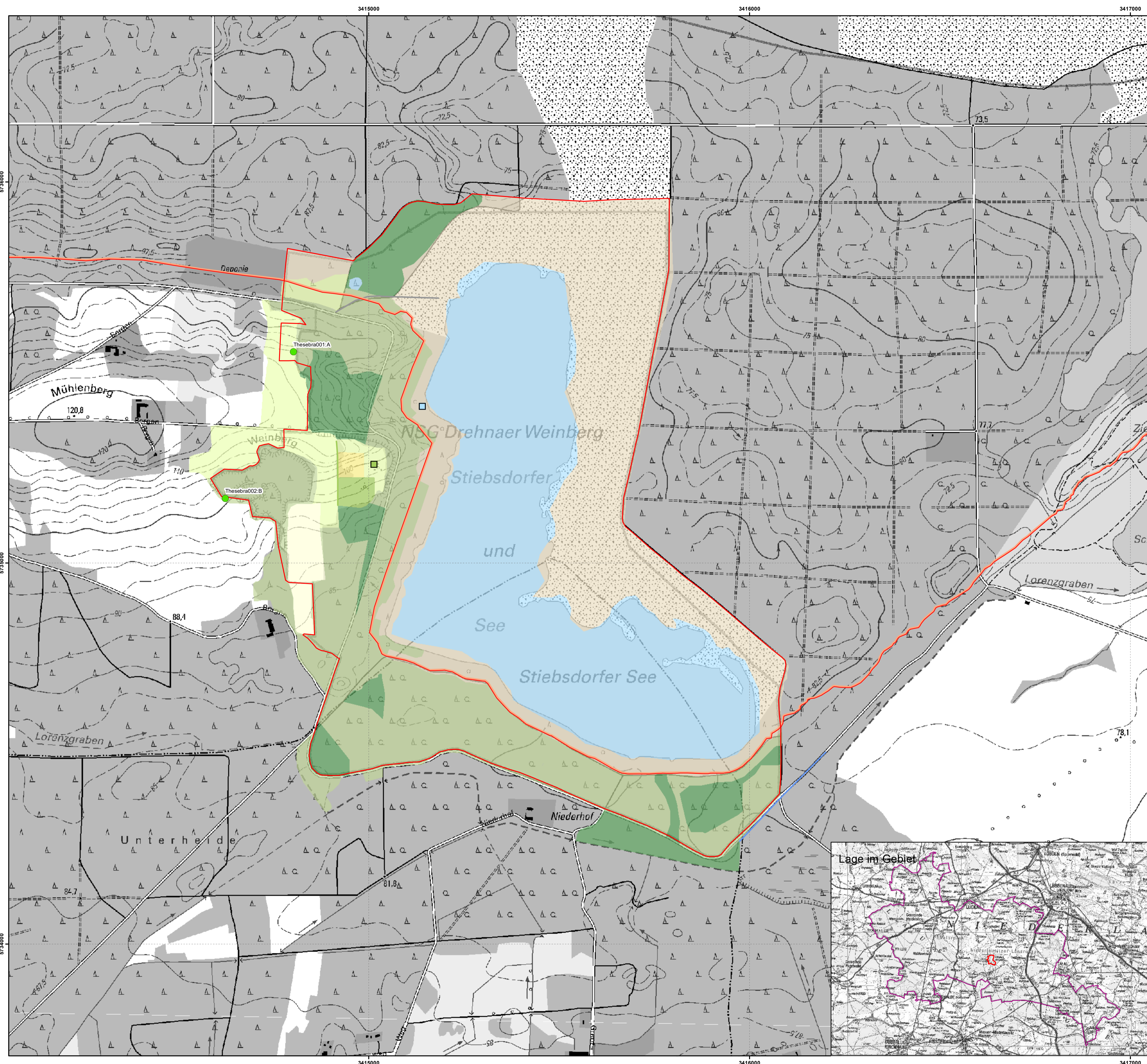

Datenquellen:
Geobasisdaten: LGB © GeoBasis-DE/LGB (2020), di-deby-2-0
Geofachdaten: Datenlizenz Deutschland - Version 2.0
<https://www.geo.bund.de/de/deby-2-0-di-de-by-2-0>, Namensnennung: "Landesamt für Umwelt Brandenburg";
<https://mataver.de/hotrefferanfrage/?document=7DE3A549-769C-4F01-A5E6-B3E2D40975E>; FFH-Gebiete;
<https://mataver.de/hotrefferanfrage/?document=A0818B02-70AC-4422-8B56-4A40F585D7F2>; Biotop- und FFH-LRT
Geotechnischer Sperrbereich - Darstellung auf der Grundlage von Daten der Lausitzer und Mitteldeutschen Bergbau-Verwaltungsgesellschaft mbH

Managementplan für das FFH-Gebiet Drehnaer Weinberg und Stiebsdorfer See (Landesnr.: 307, EU-Nr.: DE 4248-307)



Karte 3: Habitats und Fundorte der Arten des Anhangs II FFH-Richtlinie

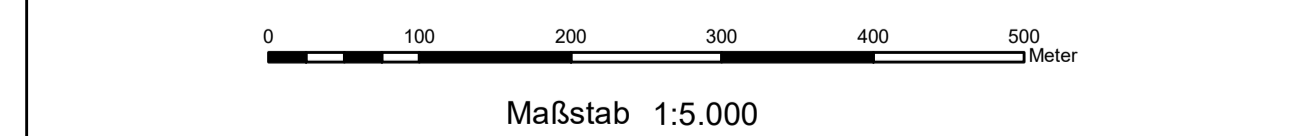

Bearbeitung: Arge Szamatolski / Stadt und Land / Alnus / Peschel
Stand: 24.04.2020
Kartographie: Dr. Szamatolski + Partner GbR

Auftraggeber:
Landesamt für Umwelt
Seeburger Chaussee 2
14476 Potsdam, OT Groß Glienicke

Auftragnehmer:
Arge Szamatolski / Stadt und Land / Alnus / Peschel
c/o Dr. Szamatolski + Partner GbR
Brunnenstr. 181, 10119 Berlin