Managementplan für das FFH-Gebiet Heidegrund Grünswalde (Landesnr.: 308, EU-Nr.: DE 4247304) Zusatzkarte Biotoptypen

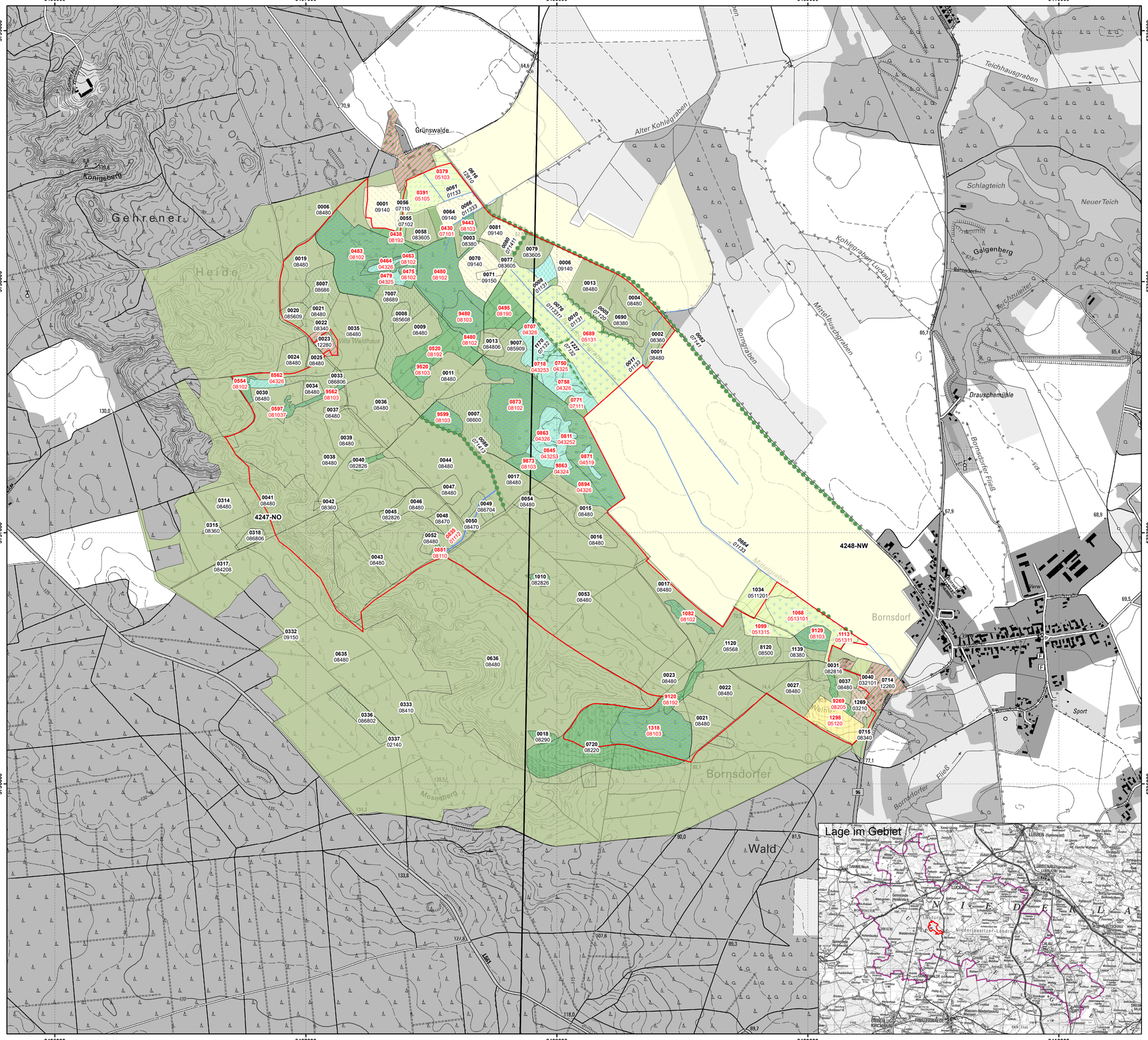

Legende

FFH-Gebiet

Biotoptypen

- anthropogene Gewässer und periodisch trockenfallende Abschnitte
- Landreitgrasfluren
- saure Arm- und Zwischenmoore (gehölzfrei)
- saure Arm- und Zwischenmoore (> 10% Gehölzdeckung); Feucht- und Moorheide
- Röhrichte der nährstoffreichen Moore und Sümpfe
- Seggenriede der nährstoffreichen Moore und Sümpfe
- Gras- und Staudenfluren
- Feuchtwiesen nährstoffreicher Standorte
- wechselfeuchtes Auengrünland; Feuchtweiden und Flutrasen; wiedervernässtes Grasland
- Frischwiesen, -weiden und Scherrasen
- Grünlandbrachen und Staudenfluren feuchter Standorte
- Trockenrasen
- Laubgebüsche; Feldgehölze
- Moor- und Bruchwälder
- Erlen-Eschen-Wälder; Auenwälder
- Eichenmischwälder
- Vorwälder
- naturnahe Laubwälder
- Kiefernwälder trockenwarmer Standorte
- Laubholzforsten
- Laubholzforsten mit Nadelholzanteil
- Nadelholzforsten
- Nadelholzforsten mit Laubholzanteil
- intensiv genutzte Äcker
- extensiv genutzte Äcker
- Ackerbrachen
- Siedlungsbiotope mit hohem Grünflächenanteil
- Quellen; Bäche, Flüsse, Ströme und Altarme
- Kanäle und Gräben
- Laubgebüsche, Feldgehölze, Hecken und Windschutzstreifen
- Alleen und Baumreihen
- Waldmäntel
- Verkehrsflächen

0063 Flächen-ID (Kurzbezeichnung; letzte 4 Ziffern des PK -Ident)
07162 Biotopcode

0046 Flächen-ID (Kurzbezeichnung; letzte 4 Ziffern des PK -Ident)
04511 Biotopcode, gesetzlich geschütztes Biotop

Im Rahmen der Managementplanung ist keine Kartierung erfolgt
Letzte Aktualisierung 2015

Blattschnitt TK10

4248-NO Blattschnittnummer TK 10

Datenquellen:
Geobasisdaten: LGB © GeoBasis-DE/LGB 2017, LVB 03/17
Geofachdaten: Datenlizenz Deutschland Namensnennung - Version 2.0; https://www.govdata.de/dl-de/by-2-0; dl-de-by-2.0; Namensnennung: "Landesamt für Umwelt Brandenburg"; https://metaver.de/trefferanzeige?docuuid=7DE3A549-769C-4F01-A5E6-B3E25D40975E; FFH-Gebiete; https://metaver.de/trefferanzeige?docuuid=A061BB02-70AC-4422-BB58-4A49F585D7F2; Biotope und FFH-LRT

Managementplan für das FFH-Gebiet
Heidegrund Grünswalde (Landesnr.: 308, EU-Nr.: DE 4247304)

Zusatzkarte Biotoptypen

0 100 200 300 400 500 600 Meter

Maßstab 1:7.500

Bearbeitung: Arge Szamatolski / Stadt und Land / Alnus / Peschel
Stand: 27.09.2019
Kartographie: Dr. Szamatolski + Partner GbR

Auftraggeber:
Landesamt für Umwelt
Seeburger Chaussee 2
14476 Potsdam, OT Groß Glienicke

Auftragnehmer:
Arge Szamtolski / Stadt und Land / Alnus / Peschel
c/o Dr. Szamatolski + Partner GbR
Brunnenstr. 181, 10119 Berlin