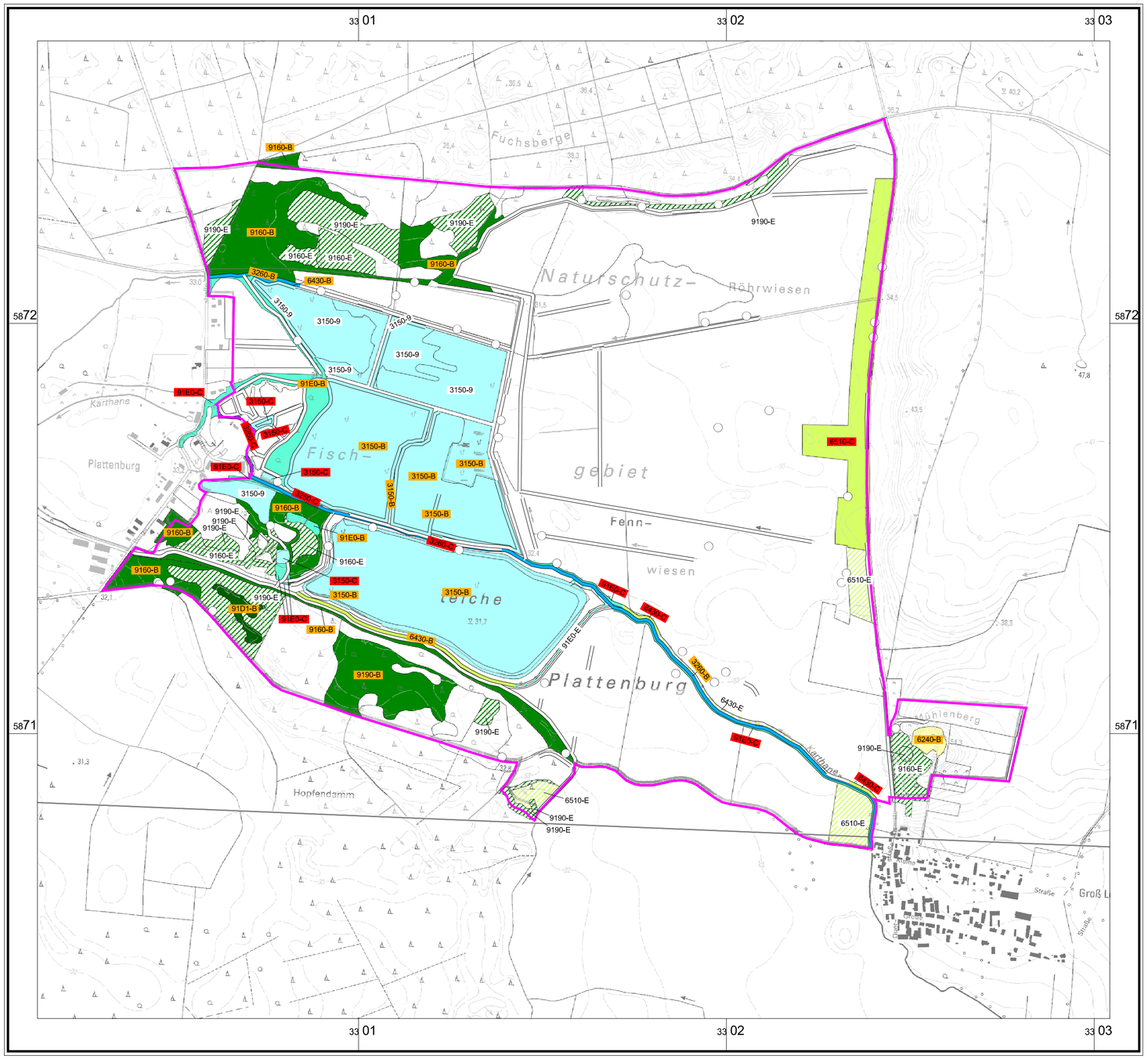

Lebensraumtypen

Bestand

- Moorwälder
- Auwälder
- Fließgewässer
- Standgewässer
- Trockenrasen
- Wiesen und Hochstaudenfluren
- Eichen, Eichen-Hainbuchenwälder und Hangmischwälder
- irreversibel gestört, nicht regenerierbar

Entwicklungsflächen

- Moorwälder
- Auwälder
- Fließgewässer
- Standgewässer
- Trockenrasen
- Wiesen und Hochstaudenfluren
- Eichen, Eichen-Hainbuchenwälder und Hangmischwälder

kartierte und /oder zu entwickelnde FFH-Lebensraumtypen

3150	Natürliche eutrophe Seen mit einer Vegetation des Magnopotamions oder Hydrocharitions
3260	Flüsse der planaren bis montanen Stufe mit Vegetation des Ranunculion fluitantis und des Callitricho-Batrachion
6240	Subpannonische Steppen-Trockenrasen [Festucetalia vallesiacae]*
6430	Feuchte Hochstaudenfluren der planaren und montanen bis alpinen Stufe
6510	Magere Flachland-Mähwiesen (Alopecurus pratensis, Sanguisorba officinalis)
9160	Subatlantischer oder mitteleuropäischer Stieleichenwald oder Eichen-Hainbuchenwald (Carpinion betuli) [Stellario-Carpinetum]
9190	Alte bodensaure Eichenwälder auf Sandebenen mit Quercus robur
91D1	Birken-Moorwald*
91E0	Auen-Wälder mit Alnus glutinosa und Fraxinus excelsior (Alno-Padion, Alnion incanae, Salicion albae)*

* prioritärer Lebensraum

Kartierungszeitraum: 06-08/2013

Gesamtbewertung

- A hervorragend
- B gut
- C durchschnittlich oder beschränkt

Ohne Darstellung

(kleinflächige Vorkommen als Begleitbiotop)

7140	Übergangs- und Schwingrasenmoore
3160	Dystrophe Seen und Teiche

Weitere Themen

- FFH-Gebiet "Plattenburg" (311)
- Blattschnitt TK 10

Die Biotope wurden bei der Kartierung nach der BBK-Methode in ihrer gesamten Größe erfasst. Deshalb ist es möglich, dass die kartierten Flächen über die FFH-Gebietsgrenze hinausreichen können. Auch Biotope die nur teilweise im FFH-Gebiet liegen, werden ebenfalls vollständig auf der Karte dargestellt.

Natura 2000-Managementplanung im BR Flusslandschaft Elbe - Brandenburg

Gefördert durch den Europäischen Landwirtschaftsfond für die Entwicklung des ländlichen Raumes (ELER) und das Land Brandenburg

FFH-Gebiet "Plattenburg" (311)

Karte 3: Lebensraumtypen gemäß Anhang I der FFH-Richtlinie

0 200 400 600 800 Meter

Maßstab 1:10 000

Kartengrundlage: Geobasisdaten: LGB © GeoBasis-DE/LGB, Stand der Daten (2007), LVE 02/09
Topographische Karte 1:10.000 Normalausgabe
Koordinatensystem ETRS 89, Bezugsellipsoid GRS80

Kartografie: ArcView 3.2, PEP-VIEW, HNE Eberswalde

Auftraggeber:
Landesamt für Umwelt
Brandenburg
Seeburger Chaussee 2
14476 Potsdam, OT Groß Glienicke

Lage im Gebiet

3038NW
3038SW

Bearbeitung: IaG GmbH
Stand: 26.01.2017

Auftragnehmer: planland Planungsgruppe Landschaftsentwicklung; LB Planer + Ingenieure Luftbild Brandenburg GmbH; Institut für angewandte Gewässerökologie GmbH