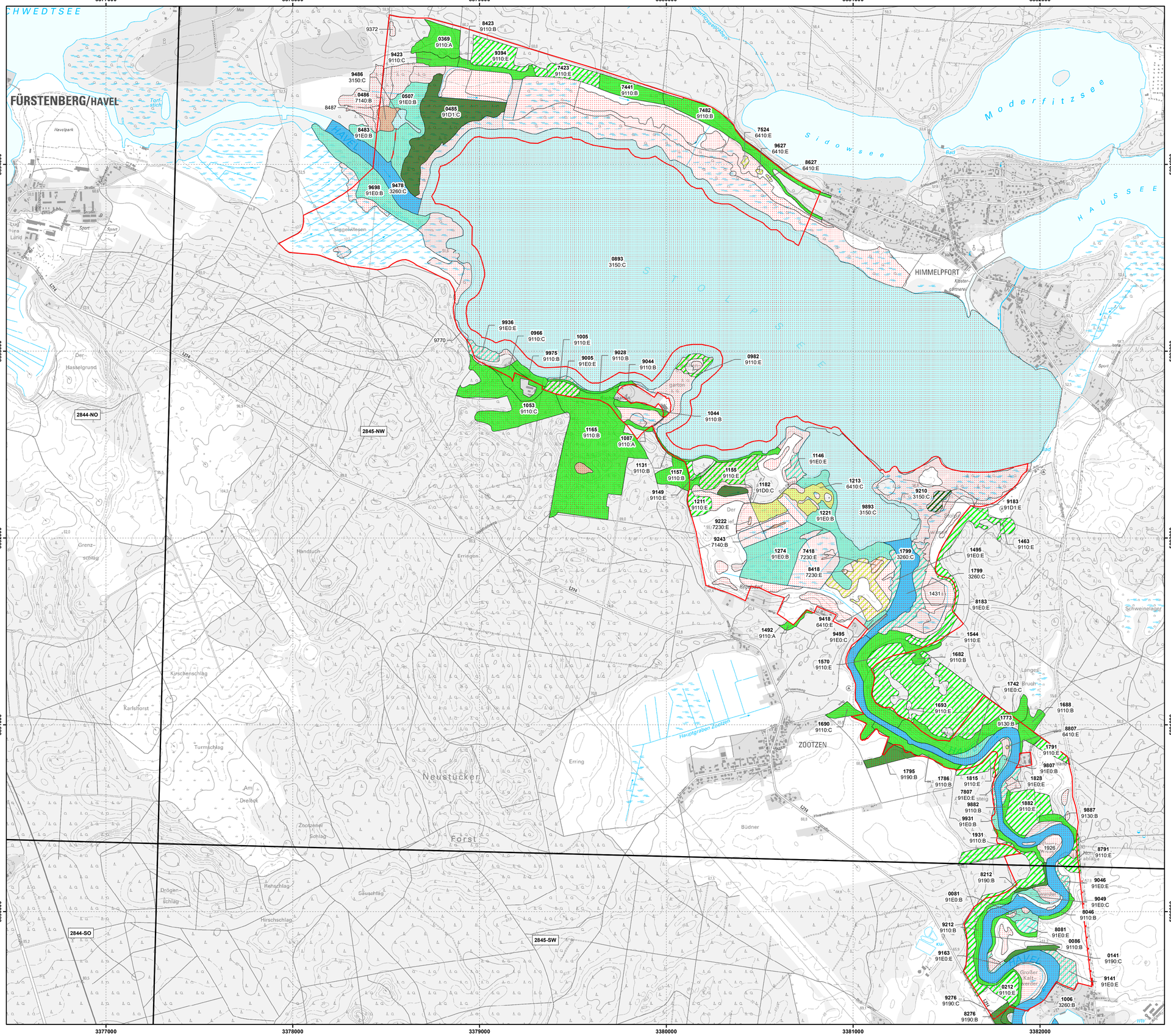

Managementplan für das FFH-Gebiet Stolpseeewiesen-Siggelhavel (Landesnr.: 320, EU-Nr.: DE2845-301) Karte 2: Bestand und Bewertung der Lebensraumtypen nach Anhang I der FFH-Richtlinie und weiterer wertgebender Biotope

Legende

FFH-Gebiet

0230 **Flächen-ID**

9110:B **LRT-Code: Erhaltungsgrad/ Entwicklungsfläche/ irreversibel gestörter LRT**
(Hinweis: Bei Lebensraumtypen als Begleitbiotope wird in der Karte die Flächen-ID dargestellt und in der Legende LRT-Code und LRT-Bezeichnung)

- Fließgewässer
- Standgewässer
- Wiesen und Hochstaudenfluren
- Moore
- Rotbuchenwälder
- Eichen, Eichen-Hainbuchenwälder und Hangmischwälder
- Moorwälder
- Auwälder

Lebensraumtypen nach Anhang I der FFH-Richtlinie

3150	Natürliche eutrophe Seen mit einer Vegetation des *Magnopotamions* oder *Hydrocharitions*
3260	Flüsse der planaren bis montanen Stufe mit Vegetation des *Ranunculion fluitantis* und des *Callitricho-Batrachion*
6410	Pfeifengraswiesen auf kalkreichem Boden, torfigen und tonig-schluffigen Böden (*Molinion caeruleae*)
7140	Übergangs- und Schwingrasenmoore
7230	Kalkreiche Niedermoore
9110	Hainsimsen-Buchenwald (*Luzulo-Fagetum*)
9130	Waldmeister-Buchenwald (*Asperulo-Fagetum*)
9190	Alte bodensaure Eichenwälder auf Sandebenen mit *Quercus robur*
91D0*	Moorwälder
91D1*	Birken-Moorwald
91E0*	Auen-Wälder mit *Alnus glutinosa* und *Fraxinus excelsior* (*Alno-Padion*, *Alnion incanae*, *Salcion albae*)

* Prioritärer Lebensraumtyp nach Anhang I der FFH-Richtlinie

LRT-Bewertung

A	hervorragender Erhaltungsgrad
B	guter Erhaltungsgrad
C	mittlerer bis schlechter Erhaltungsgrad
E	Entwicklungsfläche

Entwicklungsflächen von Lebensraumtypen (E)

- Moorwälder (E)
- Auwälder (E)
- Wiesen und Hochstaudenfluren (E)
- Moore (E)
- Rotbuchenwälder (E)

Lebensraumtypen als Begleitbiotop

Flächen-ID	LRT-Code	LRT-Bezeichnung	Bewertung
9210, 1926	91E0	Auen-Wälder mit Alnus glutinosa und Fraxinus excelsior (*Alno-Padion, Alnion incanae, Salcion Albae*)	E
1924	91E0	Auen-Wälder mit Alnus glutinosa und Fraxinus excelsior (*Alno-Padion, Alnion incanae, Salcion Albae*)	C
8487, 1431	91D1	Birken-Moorwald	C
9882	9190	Alte bodensaure Eichenwälder auf Sandebenen mit *Quercus robur*	C
0982	9180	Schlucht- und Hangmischwälder (*Tilio-Acerion*)	B
8212	9160	Subatlantischer oder mitteleuropäischer Stieleichenwald oder Eichen-Hainbuchenwald (*Carpinion betuli*)	E
9276	9110	Hainsimsen-Buchenwald (*Luzulo-Fagetum*)	E
7524, 1213	7230	Kalkreiche Niedermoore	C
0374	7140	Übergangs- und Schwingrasenmoore	C
9372	4030	Trockene europäische Heiden	E
1786	3260	Flüsse der planaren bis montanen Stufe mit Vegetation des *Ranunculion fluitantis* und des *Callitricho-Batrachion*	B
9770	3150	Natürliche eutrophe Seen mit einer Vegetation des *Magnopotamions oder Hydrocharitions*	E

Gesetzlich geschütztes Biotop (§30 BNatschG in Verbindung mit §18 BbgNatschG)

- Gesetzlich geschütztes Biotop (Fläche)
- Gesetzlich geschütztes Biotop (Linie)

Kartierzeitraum: 09/2015 - 10/2016

Datenquellen:
DTK10: © GeoBasis-DE/LGB, dl-de/by-2-0;
Geofachdaten: Datenlizenz Deutschland - Namensnennung - Version 2.0;
https://www.govdata.de/dl-de/by-2-0; dl-de-by-2.0; Landesamt für Umwelt Brandenburg;
https://metaver.de/trefferanzeige?docuuid=7DE3A549

Managementplan für das FFH-Gebiet
Stolpseeewiesen-Siggelhavel (Landesnr.: 320, EU-Nr.: DE 2845-301)

LAND BRANDENBURG | EUROPÄISCHE UNION Europäischer Landwirtschaftsfonds für die Entwicklung des ländlichen Raums | MINISTERIUM | LfU Landesamt für Umwelt | Naturpark Uckermärkische Seen

Karte 2: Bestand und Bewertung der Lebensraumtypen nach Anhangs I der FFH-Richtlinie und weiterer wertgebender Biotope

0 250 500 750 1.000 Meter

Maßstab 1:10.000

Bearbeitung: Kristina Vogelsang
Stand: 02/2021
Kartographie: Alexander Goll

Auftraggeber:
Landesamt für Umwelt
Seeburger Chaussee 2
14476 Potsdam, OT Groß Glienicke

Auftragnehmer:
UmweltPlan GmbH Stralsund
Tribseer Damm 2
18437 Stralsund